Tempo: bom, com nebulosidade. Temp.: em elevação. Ventos: norte, fracos. Visib.: boa. Máxima: 30.4. Mínima: 19.2. (Mais detalhes na 1.ª página do Cad. de Classificados)

JORNAL DO BRASIL

Rio de Janeiro — Sábado, 7 de dezembro de 1968

Ano LXXVIII — N.º 207

S. A. JORNAL DO BRASIL — Av. Rio Branco, 110|112 — End. Tel. JORBRASIL — GB — Tel. Rêde Interna 22-1818 — Telex ns. 431 — 432 — 433 — Sucursais: S. Paulo — Av. São Luís, 170, loja 7. Tel. 32-8702. Brasília — Setor Comercial Sul — S. C. S. — Quadra 1 — Bloco 1. Ed. Central, 6.º and., gr. 602-7. Tel. 2-8866. B. Horizonte — Av. Afonso Pena, 1 500, 9.º and. Tel. 2-5848. Niterói — Av. Amaral Peixoto, 116, grupos 703|704. Tels. 5509 e 2-1730. Pôrto Alegre — Av. Borges de Medeiros, 916, 4.º andar. Tel. 4-7566. Salvador — Rua Chile, 22, s| 1 602. Tel. 3-3161. Recife — Rua União, Ed Sumaré, s| 1 003. Tel. 2-5793. Correspondentes: Manaus, Belém, S. Luís, Teresina, Fortaleza, Natal, João Pessoa, Maceió, Aracaju, Cuiabá, Salvador, Vitória, Curitiba, Florianópolis, Goiânia, Montevidéu, Washington, Nova Iorque, Paris, Londres. PREÇOS. VENDA AVULSA GB e E. do Rio: Dias úteis, NCr$ 0,30 — Domingos, NCr$ 0,40; SP e BH: Dias úteis, NCr$ 0,40; Domingos, NCr$ 0,50; DF: Dias úteis, NCr$ 0,50; Domingos, NCr$ 0,60. Estados do Sul: Dias úteis: NCr$ 0,50; Domingos, NCr$ 0,75; Nordeste (até PB): Dias úteis, NCr$ 0,50; Domingos, NCr$ 0,75; Norte (RN até AM): Dias úteis, NCr$ 0,70; Domingos, NCr$ 1,10; Oeste (GO, MT): Dias úteis, NCr$ 0,50; Domingos, 0,75. SERVIÇO POSTAL (BRASIL): Ano NCr$ 70,00; Semestre, NCr$ 36,00; Trimestre, NCr$ 20,00 — ENTREGA DOMICILIAR: Guanabara, Semestre, NCr$ 50,00; Trimestre, NCr$ 25,00 — Exterior (V. Aérea) — EUA: Mensal, US$ 10; Trimestre: US$ 30; Argentina, PA$ 70 e PA$ 115; Uruguai, $8, Dias úteis e $15 Domingos; Chile, Dias úteis, 1,50 escudos, Domingos, 2,70 escudos.

Govêrno expulsará padres franceses presos em Minas

Os três padres franceses presos em Minas serão imediatamente expulsos do país, segundo revelou ontem alta fonte governamental. A expulsão será baseada em investigação sumária, antes da formação de culpa pela Justiça Militar, e visa a evitar dificuldades diplomáticas e a esvaziar a crise com o clero.

Ontem o coronel Newton Mota, encarregado do IPM da JOC, afirmou que um sítio do bispo-auxiliar de Belo Horizonte, Dom Serafim Fernandes, era utilizado para a preparação de guerrilhas. O bispo explicou que o sítio não é dêle, mas da Cúria, e aberto aos fiéis.

Em entrevista à imprensa, a Cúria de Belo Horizonte afirmou que não tem experiência com regimes comunistas, mas sabe que "neste nosso regime atual está sendo um pouco difícil pregar o Evangelho."

Dom João Resende afirmou que acatará a Justiça, mas está convencido da fraqueza das provas apresentadas pela autoridade militar, "além da ilegalidade dos depoimentos — êles não convencem."

No Rio, o clero da ala renovadora estava intranqüilo com os boatos de novas prisões. Cogita-se formar uma comissão de religiosos e leigos para levar o problema diretamente a Roma. Fontes do Vaticano informaram que o Núncio Dom Sebastião Baggio solicitou ao Govêrno brasileiro a libertação dos padres e do diácono presos, mas isto foi desmentido por um secretário da Nunciatura Apostólica no Brasil.

No Ministério do Exército, informou-se que as declarações do General Lira Tavares sôbre a crise não foram bem interpretadas. Afirmaram que o Ministro não eximiu-se de responsabilidade; disse que cada comandante responde por seu Exército e êle pelo conjunto. (Págs. 12 e 13)

Católicos italianos vão à rua por um nôvo catecismo

Os católicos de Florença pretendem continuar as manifestações de apoio ao padre Enzo Mazzi, suspenso de suas funções por haver publicado o catecismo *Ao Encontro de Cristo*, que apresenta Jesus como um agitador social, despreza "a recompensa na outra vida", exige a justiça nesta, e indica Camilo Tôrres como um exemplo a ser seguido.

Em favor do padre, punido pelo Cardeal Ermenegildo Florit, os católicos realizaram em Florença, quinta-feira, uma passeata que contou com mais de duas mil pessoas. O padre, sacerdote da igreja de Isolotto, é acusado, também, de participar de manifestações operárias. Seu catecismo foi publicado sem autorização das autoridades eclesiásticas.

Para a alta hierarquia católica, o grande êrro do catecismo de Isolotto é jamais apresentar Cristo como Deus. Seu autor fala de Jesus como Messias, profeta, redentor, mas sempre sob a ótica de um reformador da sociedade. Também a moral é muito simplificada, reduzindo-se aos mandamentos do amor e fraternidade.

O Cardeal-Primaz da Igreja Católica da Inglaterra, Dom John Carmel Heenan, declarou ontem que um casal católico pode usar métodos artificiais para evitar a gravidez, porque "um homem deve seguir a sua consciência." Êle falou a uma emissora de televisão em Londres, que transmitiu a entrevista para todo o país.

Dom Heenan afirmou que os sacerdotes devem abençoar os casais católicos que confessarem o uso de anticoncepcionais, e previu que dentro de cinco ou seis anos os médicos e os cientistas descobrirão uma forma simples e segura para o casal evitar filhos. (Página 8)

IMAGEM REVOLUCIONÁRIA

Radiofoto UPI

O padre Enzo Mazzi apresenta Jesus como um agitador social

Crise acelera reunião do Grupo dos 10

As especulações monetárias ocidentais anteciparam uma reunião dos governadores de bancos centrais do Grupo dos 10, em Basiléia, quando a Itália sugerirá a criação de um sistema de créditos automáticos e multilaterais que possibilitem a imediata sustação de qualquer nova crise financeira.

A proposta da Itália já conta com o apoio da Alemanha Ocidental e da Holanda, e foi inicialmente aventada na Conferência dos 10, em Bonn, na fase mais aguda da última crise. Pela proposta italiana, os países trocam as suas moedas entre si, por períodos específicos, geralmente de três meses, e com cláusulas de renovação multilateral.

Circularam ontem em Londres rumôres sôbre a demissão do Primeiro-Ministro Harold Wilson e do Ministro da Fazenda, Roy Jenkins, num reflexo do clima de pânico que reina nos meios financeiros britânicos. A libra esterlina sofreu seu impacto mais grave desde há um ano, quando ocorreu sua desvalorização.

Cruzeiro em queda

A partir da próxima segunda-feira o dólar passará a valer NCr$ 3,805 para compra e NCr$ 3,830 para venda, subindo 1,6% em relação aos valôres vigentes desde o dia 19 de novembro último. Neste mês, portanto, a taxa cambial se elevou em proporção superior ao índice do custo de vida que, segundo a Fundação Getúlio Vargas, subiu apenas 0,9% durante o mês de novembro. (Págs. 14 e 15)

Exército não acredita na impunidade de Márcio Alves

O Ministro Lira Tavares disse ontem, em nota oficial, a propósito do caso Márcio Moreira Alves, que "o Exército não acredita que a lei democrática e as prerrogativas por ela asseguradas acobertem a impunidade de quem quer que delas abuse para ofender uma Instituição que tem o direito de ser respeitada."

A nota — a segunda do Ministério do Exército nos últimos dias — teve por objetivo esclarecer "deturpações e interpretações tendenciosas" da primeira. Em Brasília, a Secretaria de Imprensa da Presidência da República afirmou, em noticiário tardio, que o encontro do Presidente da República com o presidente da Arena não tivera importância.

A primeira nota do Ministério do Exército fôra interpretada, inclusive nos meios parlamentares, como um sinal de alívio após semanas de tensão política — e sôbre sua entrevista com o Presidente da República, o Senador Krieger revelara haver recebido pedido de ajuda para recompor o sistema político abalado com o caso Márcio Moreira Alves.

O pedido de licença para processar o deputado oposicionista será votado, na Comissão de Justiça, têrça-feira à noite, e em seguida irá a plenário, onde é provável que de 30 a 40 deputados da Arena votem contra. A faixa de segurança na Arena estaria num comparecimento superior a 220 representantes do Partido. (Página 3 e *Coluna do Castello*, pág. 4)

Faculdade de Florença retomada pela polícia

A polícia de Florença invadiu ontem a Faculdade de Direito e expulsou centenas de estudantes que ocupavam o prédio. As Faculdades de Física e Química da Universidade de Roma também foram tomadas pelos alunos.

Mais de 25 mil estudantes voltaram a realizar ontem — pelo quinto dia — manifestações em seis cidades da Itália. Êles estão exigindo do Govêrno a prometida reforma do ensino e apóiam as reivindicações dos trabalhadores por salários e pensões maiores.

Os alunos da Escola Técnica concentraram-se durante uma hora diante do Ministério da Educação e conseguiram que seus representantes fôssem recebidos e iniciassem o diálogo com o Govêrno. A Faculdade de Economia foi abandonada ontem, após três dias de ocupação.

As tentativas para formar o nôvo Gabinete continuam agora em ritmo acelerado, pelo temor de que a agitação aumente. O Primeiro-Ministro designado, Mariano Rumor, confia em que estruturará e apresentará o seu Ministério na próxima semana. (Página 9)

TV do Apolo fala à Terra no dia 24

O diretor de vôo da Apolo-8, William C. Schneider, anunciou ontem que os cosmonautas norte-americanos Jim Lovell, William Anders e Frank Borman realizarão às 10 h (hora de Brasília) do dia 24 dêste mês, sua primeira transmissão direta de televisão, de uma distância de 100 quilômetros da Lua.

Segundo dados só agora revelados pela Administração Nacional de Aeronáutica e Espaço, a grande nuvem de tonalidades verde e púrpura produzida pelos quatro quilos de bário expelidos pelo satélite EAO-1 será observada por cientistas postados no Chile e no Arizona. (Página 9).

Tumulto eleitoral aumenta rumor de golpe em Caracas

A súbita viagem do Ministro da Defesa da Venezuela, General Ramón Gomez aos Estados Unidos, as mútuas acusações de fraude por parte dos principais candidatos à Presidência e a incerteza acêrca da validade dos resultados oficiais das apurações fizeram aumentar, na noite de ontem, os rumôres de que o país se encontra à beira de um golpe de estado.

O Supremo Conselho Eleitoral, que apura os votos com modernos computadores eletrônicos, admitiu a existência de falha humana no processo de contagem, o que torna difícil saber se as cifras apresentadas estão corretas. De qualquer forma, um boletim oficial continuava apontando uma vantagem de 25 mil votos para o oposicionista Rafael Caldera, sôbre o governista Gonzalo Barrios.

O Govêrno apressou-se em minimizar as repercussões da partida do Ministro da Defesa, afirmando que o General Gomez viajou por motivo de saúde. O próprio Presidente Raul Leoni apresentou aos jornalistas atestados médicos recomendando o tratamento do Ministro.

Na frente da batalha eleitoral, a Ação Democrática (Partido de Gonzalo Barrios) acusou o Conselho Eleitoral de dar prioridade à publicação dos votos das circunscrições favoráveis a Rafael Caldera. Os partidários dêste, entretanto, acusam o Govêrno de retardar a divulgação do resultado definitivo das eleições, que dizem já ter vencido. (Página 9)

Banco é assaltado em São Paulo duas vêzes

Dois meses após assaltarem o Banco do Estado de São Paulo, agência Iguatemi — de onde levaram NCr$ 180 mil — seis homens armados voltaram ao local ontem e roubaram mais NCr$ 28 715,00. A técnica do assalto foi exatamente igual: levaram os funcionários para um quarto dos fundos e fugiram em dois carros estacionados prèviamente no local.

No momento do assalto havia 15 pessoas no banco, todos funcionários, além de um inspetor da matriz, mas ninguém anotou as placas dos carros dos bandidos. Um japonês, cuja presença é anotada em todos os assaltos, foi o primeiro a falar: "É um assalto outra vez. Todos para o fundo do salão, lá na saleta" — gritou ao entrar. Não há pistas.

Na área criminal paulista, o Esquadrão da Morte prosseguiu em sua determinação de exterminar os bandidos: ontem executou mais três, cujos corpos foram encontrados na Via Dutra. O marginal *Saponga*, marcado para morrer, teria pedido proteção ao bispo de Sorocaba, temendo a ação do Esquadrão da Morte, que já matou um total de nove. (Pág. 16)

Natal fecha o comércio mais tarde

A partir de hoje, o carioca terá mais tempo para as compras de Natal: o comércio funciona aos sábados até 18h30m e durante a semana até 22 horas, respeitadas as leis trabalhistas e desde que haja acôrdo entre empregador e empregados. Os menores estão proibidos de trabalhar além das 22 horas.

A decoração da Avenida Rio Branco está tôda pronta e é bom o efeito das lâmpadas coloridas e dos anjos tocando suas trompetas. A Parada de Natal, que deveria ter-se realizado domingo passado, será iniciada às 19h 30m de hoje, indo da Candelária à Cinelândia. No próximo sábado, ela irá a Copacabana e depois a Madureira. (Página 5)

ACHADOS E PERDIDOS

CARTÕES DE INSCRIÇÃO — Perdeu-se ns. 322.523.00 — Instituto Hispano Luso Bas. Assistência — R. S. Martins, 163; 316.807.00 — Imp. e Exp. Dinba Ltda., Av. Pres. Vargas, 590, s|2112, pte. — 319.180.00 — Org. Interamericana de Cultura Ltda. — Av. Presidente Vargas, 590 — ...... 339.295.00 — Carvauto Representações Ltda. — Av. Pres. Vargas, 482, s|901 — 108.110.02 — Farmácia Piauí Ltda. — Praça Evaldo Lodi, 15-A; 108.110.03 — Farmácia Piauí Ltda. — Av. Francisco Bicalho, 1, pav. 2, loja 206.

CÃO POLICIAL — Perdeu-se na Barra da Tijuca na noite de 4.a-feira, novo, grande, preto, podendo ter tomado direção dos subúrbios. Pede-se telefonar ... 28-7858. Gratifica-se.

CACHORRO PERDIDO — Roga-se informações raça Setter, prêto, pelo longo, desaparecido em 16 de novembro em Teresópolis — Informações Rio 27-9090. Teresópolis Av. Alberto Torres, 481. Telefone 2060. Gratifica-se.

DOCUMENTOS PERDIDOS em taxi VW vermelho, 5.a-feira 20 horas R. Dias da Cruz. Mesmo taxi que levou casal para Lins Vasconcelos. Cheques diversos e guias INPS — Gratifica-se. Sr. Nunes 23-4196 e 34-0735.

DOCUMENDOS PERDIDOS — Cart. profissional, cart. identidade e cart. sindicato de Nelson dos Santos, favor entregar à Rua Visconde de Pirajá, 371 (Cinema). Gratifica-se.

FOI extraviado o cartão de inscrição no Cadastro Fiscal ...... n. 342.514,00 da firma Distribuidora Hidráulica Elétrica Godeele Ltda., estabelecida à Rua Leopoldo, 14.

FOI extraviado o cartão de inscrição do Cadastro Fiscal ...... n. 323.520.00 da firma Genuína A. Lopes, estabelecida à Rua Ramalho Ortigão, 12, sala 701 — (Parte).

FOI extraviado o alvará de localização 12 978, da Emprêsa de Transp. Rápido Valenciano Ltda. R. Pereira Franco, 66-A.

PEDE-SE a quem encontrou duas carteiras profissionais n.s 249 série 81 o favor de devolvê-las à Av. Rio Branco, 277 lojas II e III — Sr. Macedo.

PERDEU-SE no interior de um táxi no trajeto da Rua da Constituição à Rua Capitão Félix um livro de registro de saídas n.º I e talões diversos referentes ao exercício de 1967, gratifica-se bem a quem nos entregar à Rua Capitão Félix, 28, Rua I lojas 10 e 11. Cerealista Rochedo Ltda.

PERDEU-SE um chaveiro couro da Tijuca—Copacabana. Tels.: 58-1149 e 56-3673, gratifica-se bem.

EMPREGOS

SERVIÇOS DOMÉSTICOS

AMAS — ARRUMADEIRAS — COPEIRAS

ARRUMADEIRA precisa-se com bastante pratica, documentos e referencias para apartamento de família de 3 pessoas. Rua Visconde de Pirajá, 187, ap. 403. Ipanema.

AMA — Procura-se para criança 2 anos. Rua Azevedo Lima, 134. Paga-se bem.

BABA' — Precisa-se de responsabilidade, bom genio, para menino de 3 anos. 100 mil. Trabalhar no Leblon. Tratar Rua Senador Vergueiro, 23 ap. 2. Referencias.

BABA — Precisa-se com prática e referencias, para 2 crianças de 4 e 5 anos. Av. Delfim Moreira, 552, ap. 301. Tel.: 27-2541. Paga-se bem.

BABA — Tipo governanta, de preferencia estrangeira e com muita prática para cuidar de 2 crianças. Tel.: 46-1560. D. Telma.

BABA — Precisa-se boa apresentação. Paga-se bem. Rua Sá Ferreira, 96 ap. 401, urgência.

BABA — Precisa de môça para tomar conta de criança de 3 anos. Ord. 100,00. Tratar à R. Paulo Barreto, 58, esq. da Rua Mena Barreto em Botafogo. Dona Regina.

BABA — R. das Laranjeiras, 328 ap. 803, p. 2 crianças. 1 e 3 anos c/ prática, p. referências, pelo menos de um ano.

BABA — Pago NCr$ 150,00. Exijo experiência e referência. Rua Pompeu Loureiro, 32 bl. B ap. 301. Fone: 36-2613 — Copacabana.

BABÁ — Precisa-se de uma babá na Rua Dionisio Cordeiro, 36.

BABA' ARRUMADEIRA — Precisa-se com referências. Rua General Glicério, 364, ap. 602. Telef. 46-6746.

BABÁS — Precisamos 10, com referências e documentos, ordenados de NCr$ 100,00 a NCr$ 200,00 — Rua Uruguai n.º 194, loja 4 — D. Nilda.

BABA — Precisa-se com bastante pratica, para um bebê e duas crianças no colegio. Salario base NCr$ 150. Pedem-se referencias. Tel. 26-8487. Rua Otavio Correia 174 — Urca.

COPEIRA — Preciso com prática. Boa aparencia, referencias e documentos, Pago bem Av. Rui Barbosa, 500 ap. 1202. Flamengo, tel.: 45-8844.

COZINHEIRA — Precisa-se de forno e fogão, com experiência. Pede-se referências. Paga-se bem, Rua Artur Araripe 40 apto. 402, Gávea.

COPEIRA-ARRUMADEIRA — Para casal de tratamento. Exigem-se referências. Av. Copacabana, 1 334, ap. 202.

COPEIRA-ARRUMADEIRA — Precisa-se de preferência espanhola ou portuguêsa. Exigem-se referências. Telefone 25-2862.

COPEIRA ARRUMADEIRA — Precisa-se sabendo muito bem servir à francesa, referencias um ano e trazer documentos. Tratar das 8 às 9 horas. Visconde de Albuquerque 1102, ap. 101, ordenado inicial 150,00 ou mais conforme competencia.

DIARISTA — Para todo serviço, menos cozinhar. 3as. e sábados. Precisa-se. Av. Epitácio Pessoa, 834. ap. 301. Ipanema.

EMPREGADA DOMESTICA — Precisa-se de môça para todo o serviço de casa e que durma no local. Ordenado até NCr$ 80,00. Av. Paulo de Frontin, n. 160 — ap. 402.

EMPREGADA — Precisa-se para todo serviço de casal, que saiba cozinhar, vá para fora, seja muito limpa e de referências. Tratar R. Oliveira da Silva, 29, ap. 101, de 8 às 12 horas. Fica perto da Praça Xavier de Brito, Tijuca.

EMPREGADA — Precisa-se para arrumar e ajudar na cozinha, que tenha carteira, dorme no emprêgo. Ordenado a combinar. Rua dois de Dezembro, ap. 103|201. Catete.

EMPREGADA, somente c/ referencia para todos serviços. Duas pessoas que durma no emprêgo. Rua Von. Martius, 325, ap. 608. Jardim Botanico.

EMPREGADA — Paga-se bem, para pequena família, sabendo cozinhar. Rua Tonelero, 330, ap. 201.

EMPREGADA — Que saiba cozinhar, c/ referencias. Ordenado NCr$ 120,00, Rua Voluntarios da Patria, 34, casa 23.

EMPREGADA para todo serviço. Precisa-se em apartamento de pequena familia. Paga-se bem. Visconde de Pirajá, 565, ap. 501.

EMPREGADA — Precisa-se. Rua Lafaiete Côrtes, 55 Ap. 301.

EMPREGADA — Precisa-se cozinhar e arrumar. Tel. 57-1431.

EMPREGADA — Precisa-se de uma para arrumar e cozinhar para 2 pessoas. Rua Aureliano Portugal n.º 311. Tel. 48-7535, Rio Comprido.

EMPREGADA — Casal sem filhos precisa para todo o serviço. Exige-se trivial fino, carteira, referência de 1 ano de casa, e sabendo ler. NCr$ 110,00. Rua Anibal de Mendonça, 202, ap. 201. Telefonar paar 47-9871 depois das 12 horas.

EMPREGADA — Procura-se com referências para todo serviço. Tratar Rua República do Peru, 72, ap. 605. Dona Joana. Tel. 36-2969. Paga-se bem.

MOÇA — Precisa-se para uma senhora alemã, para todo serviço, sabendo cozinhar bem o trivial fino e com prática. NCr$ .... 100,00, telefonar para 57-6074.

MENINA — Da 14 a 16 anos. Precisa-se para ajudante de Babá, tratar na Rua Dias da Rocha, 44 ap. 201 — Copacabana.

OFERECE — Môça clara de boa aparência, boa dona de casa, já trabalhou em casa de saúde, ou para pessoa só. Tel. 42-5230.

PRECISA-SE senhora acima 30 anos. Todo serviço, quatro pessoas, sabendo cozinhar bem trivial. Começar 130,00. Tel. 56-6658 — Copacabana.

PRECISA-SE menina de 13 anos para ajudar serviços de casal sem filhos vir acompanhada responsável, Rua Figueiredo Magalhães n. 442/214.

PORTUGUESA para todo serviço família pequena, não passa. Paga-se bem, exige-se referências. Telefones 27-7690 ou 26-5312.

PRECISA-SE rapaz que tenha prática de serviço doméstico, casa família 3 pessoas ou senhora todo serviço. Rua Barão Mesquita 655.

PESSOA só procura empr. todo serviço com prática, ref. e cart. Conselheiro Lafaiete, 53 ap. 802. Inútil apresentar-se sem condições.

PRECISA-SE empregada para todo serviço casa de família. Rua Marquês de Abrantes, 152, ap. 201.

PRECISA-SE copeira-arrumadeira, com prática e referências, ordenado NCr$ 100,00. Tratar à Rua Sousa Lima, 201 ap. 401.

PRECISO empregada responsável para lavar, passar e ajudar na cozinha para três pessoas. R. Bolívar, 38/202. Cop.

PRECISA-SE de empregada por horas. Tonelero, 119, ap. 903.

PRECISA-SE copeira arrumadeira para duas pessoas, com referências. NCr$ 90,00. Tel. 27-6726.

PRECISA-SE de empregada à Rua Montenegro 177, ap 301, Ipanema. Exige-se referências.

PRECISA-SE de copeira para casa de alto tratamento. Paga-se bem. Exigem-se referências. Tratar tel. 27-1271.

PRECISA-SE empregada casa de família. Praça da Bandeira, 189 c| 12.

PRECISA-SE empregada que cozinhe bem. Júlio de Castilhos, 102, ap. 402 — Copacabana.

PRECISA-SE de moça ou senhora para serviços domésticos, dormir no emprêgo. Rua José Bonifácio, 744 C-9. Todos os Santos.

Imprensa afirma que Johnson e Kossiguin se reúnem êste mês

Washington (AFP-UPI-JB) — A Casa Branca recusou-se categòricamente a comentar as notícias — agora mais insistentes — de que o Presidente Johnson e o Primeiro-Ministro soviético, Alexei Kossiguin, terão uma entrevista entre 15 de dezembro e 1.º de janeiro.

Sob o título "Os Estados Unidos e a União Soviética realizam negociações para uma reunião de cúpula", o jornal *Evening Star*, de Washington, acrescenta que a conferência poderia realizar-se na Suíça — em Zurique, Berna ou Genebra — ou em Moscou, até o fim dêste ano.

BOATOS

O Secretário de Imprensa da Casa Branca, George Christian, afirmou aos jornalistas: "Não há atualmente planos para uma reunião dêsse tipo" e recordou pronunciamento feito, na semana passada, pelo Secretário de Estado Dean Rusk sôbre o assunto.

Rusk disse, na ocasião: "Não quero eliminar a possibilidade de um encontro dessa natureza e ninguém deve rejeitar qualquer possibilidade de uma técnica especial para tratar assuntos dessa ordem. Mas, por enquanto, não há planos nesse sentido."

Os boatos sôbre uma conferência de cúpula entre Johnson e Kossiguin aumentaram nas últimas semanas, agora que se aproxima o fim do mandato do Presidente norte-americano

Fracassos podem causar mudanças no Kremlin

C. L. Sulzberger
do *New York Times*

Moscou — *Há boa razão para especular no sentido de que o ano vindouro poderá assistir a uma mudança na administração do Kremlin pela simples razão de que a direção da atual equipe não tem sido um brilhante sucesso e, na Rússia, como na maioria dos outros países, nada enfraquece mais do que o fracasso. Adicionado a êsse truísmo está o fato de que, embora bem disfarçada, há uma surpreendente brecha entre as gerações e em todo o esclerótico aparelho de Estado existe um desejo dos jovens líderes de se ombrearem ao lado dos mais velhos.*

Desde a morte de Stalin, tem havido aqui uma tendência para mudar de liderança em seguida a fracassos políticos, embora isso tenha sempre sido uma reação consideràvelmente retardada. Assim, Kruschev foi lançado à obscuridade muito depois do confronto cubano ter deixado de ferver. A crise tcheco-eslovaca ainda não terminou e tôda a liderança soviética se agrupa em unidade contra as ruidosas críticas externas e as murmuradas críticas internas. Mas é um bom palpite que pode chegar a ocasião, relativamente em breve, em que alguém pagará um preço político.

IMPOPULARIDADE

Dentro da União Soviética reconhece-se agora amplamente que o Govêrno, embora êle se componha de homens calmos, capazes e bem informados, não é brilhantemente popular. Êle tem mostrado tendências retrógradas e às vêzes mostrado insuficiente fôrça e decisão. Alguém, no fim, terá de pagar a conta pelos erros de cálculo tanto no Oriente Médio (1967) como na Tcheco-Eslováquia (1968).

O próprio Premier Kossiguin confessa que os recursos estão sobrecarregados. Òbviamente, a liderança preferiria dar ênfase a dificuldades internas mas quando uma nação se torna uma superpotência é difícil escapar a emaranhamentos externos. A taxa nacional de crescimento está sendo reduzida à medida que a União Soviética, com cêrca da metade da base econômica dos Estados Unidos, tenta manter o seu lado da competição militar e espacial.

Ao mesmo tempo, ela tem de apoiar variadas emprêsas no Egito, no Vietname do Norte, em Cuba e agora na Tcheco-Eslováquia. Isso apresenta uma drenagem demasiado grande dos recursos disponíveis. A Rússia precisa de grandes novos investimentos na agricultura; a despeito de algumas construções imponentes, o atraso é grande no atendimento das construções residenciais; e para atender suas necessidades mais urgentes, ela usa dinheiro de investimento, retardando assim a expansão.

PAPEL DO PC

O papel do Partido Comunista é anacrônico embora os ideólogos permaneçam na cúpula. Dogmáticos profundamente comprometidos substituíram os pragmáticos da época de Kruschev. Êles tendem a considerar tudo por um ponto-de-vista ortodoxo que não está afinado com a realidade do mundo. Entretanto, as necessidades internas e externas não podem esperar o resultado de debates dialéticos.

Os gerentes de fábricas querem fazer suas próprias decisões mas tudo está ainda muito centralizado e Moscou deve ser consultada. A reforma econômica é apenas uma gôta no balde; embora haja um desejo de melhorar a qualidade das mercadorias com preços fixados por Moscou, isso significa que haveria ainda menos lucro tanto para a emprêsa produtora como para o Tesouro nacional.

Incluída nessas perplexidades está uma grande brecha entre as gerações. Os jovens são apáticos, interessados no seu próprio bem-estar — uma tendência que prejudica num sistema de base ideológica como a Rússia. O problema existe mesmo entre os militares, onde os oficiais mais jovens estão ressentidos com as grossas camadas de homens mais velhos que lhes barram o caminho da promoção. A idade média dos mais elevados níveis de comando é superior a 60 anos, e a dos comandantes de campo de quase 60.

CORRIDA

Desde a revolução, a União Soviética tem lutado desesperadamente para igualar-se com o Ocidente industrializado e o tem feito magnìficamente, correndo da lerdeza maciça para o estado de superpotência. Hoje, a Rússia é um gigante com a cabeça se aproximando da Lua e os pés mergulhados na lama.

Enquanto os foguetes soviéticos espalham para os lados a poeira das estrêlas, não há ainda qualquer problema sério de tráfego em Moscou. A vida melhora, mas devagar porque êsse povo afanosamente gasta o seu patrimônio no espaço, não em terra firme.

Embora isso seja poético, não é prático. Os jovens voam alto, deixando os velhos nos contrôles, com idéias fora de moda e fábricas em processo de dilapidação.

A separação crescente entre os compromissos da Rússia e a capacidade de seu povo industrioso para atendê-los, enquanto amordaçado pela burocracia inepta, surpreende os estrangeiros e muitos russos. O que êsse povo mais precisa é de um período contínuo de tranqüilidade no estrangeiro, enquanto os armários no país são esvaziados de traças.

Encontrar êsse período de tranqüilidade é, por conseguinte, a mais premente necessidade da Rússia. E as chances são que isso em última análise será realizado sob uma liderança diferente da de hoje.

ENGENHO E ARTE

Radiofoto UPI

Com êste mini-submarino, como o chamou, Bernd fugiu da Alemanha Oriental pelo Báltico

EUA enviam 15 mil homens para manobras na Alemanha

Stuttgart, Alemanha (UPI-JB) — Os Estados Unidos enviarão 15 500 homens do Exército e da Fôrça Aérea à Alemanha Ocidental para participarem de importantes manobras militares em janeiro, anunciou ontem o comando norte-americano.

O anúncio, feito ao mesmo tempo em Stuttgart e Washington, indica que as manobras permitirão "avaliar e desenvolver técnicas mais avançadas para o deslocamento das fôrças norte-americanas que formam parte da Organização do Tratado do Atlântico Norte (OTAN)." Quatro esquadrilhas de aviões a jato Phanton-F-4 também serão enviadas à Europa, onde permanecerão por algum tempo para completar treinamento adicional antes do regresso às suas bases nos Estados Unidos.

O Secretário de Defesa norte-americano, Clark Clifford, havia anunciado em novembro último, durante a Conferência de Ministros da OTAN realizada em Bruxelas, que seu país aumentaria a contribuição para fortalecer o sistema de defesa europeu. A reunião ocorreu pouco depois da invasão da Tcheco-Eslováquia pelas tropas do Pacto de Varsóvia.

Os 15 500 homens têm bases nos Estados Unidos e haviam regressado da Europa no último verão. Estão sempre disponíveis, porém, às ordens do Comando Operativo norte-americano na Europa, a cargo do General Lyman L. Lemnitzer. Segundo um programa anteriormente anunciado, essas tropas deveriam voltar à Europa sòmente em fins de 1969, mas a invasão da Tcheco-Eslováquia e o fortalecimento das fôrças comunistas frente à Alemanha Ocidental determinaram a antecipação das manobras.

Os 15 500 homens vão se unir com os atuais contingentes norte-americanos — que somam mais de 200 mil homens — aquartelados na Europa e que contam com tanques, artilharia e outras armas pesadas. O transporte deverá ser pela maior ponte-aérea desde os exercícios de 1963.

Unidades da VI Frota se deslocam para o mar Negro

Washington, Nápoles (AFP-UPI-JB) — O Departamento de Estado norte-americano anunciou ontem a próxima chegada de dois contratorpedeiros armados com foguetes teleguiados no mar Negro, e rejeitou as acusações soviéticas de que sua presença ali constitui um ato de provocação.

As duas unidades pertencem à VI Frota no Mediterrâneo. São o *USS Dayess* e o *USS Turner* e devem cruzar o estreito de Dardanelos dentro de alguns dias.

Disse o porta-voz do Departamento de Estado, Robert McCloskey, que se trata de "uma viagem de rotina nas águas internacionais" e que é costume a presença periódica de naves norte-americanas no mar Negro.

Segundo os peritos, a decisão dos Estados Unidos de enviar êsses dois contratorpedeiros ao mar Negro, parte do qual é soviético, representa uma resposta ao crescente poderio naval que Moscou está erguendo no Mediterrâneo.

Russos aumentam poderio naval

Washington (AFP-JB) — Peritos norte-americanos, em relatório apresentado à comissão das Fôrças Armadas da Câmara, concluem que a balança do poderio estratégico naval se modifica em favor da União Soviética.

O relatório, encomendado por uma organização particular, a American Security Council, recomenda que os Estados Unidos procedam ao rápido aumento de suas Fôrças navais, pois a União Soviética progride em ritmo acelerado, sobretudo na construção de submarinos.

EM NÚMEROS

As fontes utilizadas pelos peritos em seus estudos foram publicações dos países ocidentais especializados em assuntos navais.

Apresenta o relatório as seguintes cifras: Estados Unidos — 105 submarinos de ataque, 41 submarinos lança-foguetes, 24 porta-aviões; União Soviética — 250 submarinos de ataque, 100 submarinos lança-foguetes, 150 lanchas lança-foguetes e draga-minas em número muito superior aos Estados Unidos. Êstes, porém, contam com helicópteros na proporção de oito para um em relação aos soviéticos.

"A União Soviética progride em ritmo acelerado no domínio naval e as previsões superam amplamente as de alguns anos atrás" — adverte o relatório, ao recomendar que os Estados Unidos não deixem arrebatar a supremacia naval, pois os soviéticos "respeitam a fôrça e desprezam a debilidade."

Alemão fêz submarino para fugir

Berlim (UPI-JB) — Um jovem conseguiu escapar da Alemanha Oriental viajando 25 quilômetros pelo mar Báltico utilizando-se de um mini-submarino de fabricação caseira.

Bernd Boettger, de 28 anos de idade, revelou à imprensa que, em sua fuga, viajou a uma velocidade de 5 quilômetros por hora, desde a costa báltico da Alemanha Oriental até o navio-farol dinamarquês *Gedser*, na noite do dia 8 de setembro passado.

O fugitivo explicou que o seu barco é constituído de um motor com 10 quilos de pêso, colocado dentro de um cilindro à prova dágua com um tubo que o supria com ar da superfície.

"Eu estava vestido com um traje de homem-rã que me enviaram da Alemanha Ocidental e tinha um cinturão com uns 5 quilos de chumbo, para manter o mini-submarino sob a superfície a fim de passar pela área dos faróis, tôrres com refletores e barcos patrulheiros", relatou Boettger.

O jovem, que é músico e salva-vidas de praia, anunciou que sua próxima viagem será através do Canal de Suez no mini-submarino que fabricou ao custo de 50 dólares (NCr$ 190).

"Não houve problema algum, mas não posso negar que me assustei um pouco quando o enorme calão do *Gedser* surgiu repentinamente diante de mim, narrou Boettger,

"Além disso, enjoei um pouco. Sentia dores no estômago. Mas tinha que escapar devido ao fato de que me sentia demasiadamente escravizado na Alemanha Oriental. Como músico, não podia tocar o que queria. Por isso estou aqui."

O relato de Boettger à imprensa foi realizado no Estádio aquático de Schoeneberg, em Berlim Ocidental e teve a confirmação dos funcionários que o resgataram.

China prende estrangeiros

do *New York Times*

Hong Kong — Numa recente reunião, em Pequim, com um visitante estrangeiro, o Ministro do Exterior da China, Chen Yi, mostrou um grande interêsse pela reação mundial diante da prisão de Antony Grey, um correspondente da Reuters, e mais 30 outros estrangeiros presos na China.

Chen disse ao visitante que a Inglaterra e os outros países envolvidos iam censurar a prisão dos seus cidadãos, mas fêz algumas perguntas e mostrou algum interêsse pelo que o resto do mundo pensava a respeito das ações da China.

TÁTICA

Em Hong Kong, funcionários comunistas locais estão preparados para responder exaustivamente sôbre qualquer assunto, exceto sôbre a detenção de Grey, que procuram evitar, segundo as informações de um comerciante não-comunista. Êstes indícios da sensibilidade chinesa à opinião pública mundial encorajam o Govêrno britânico a intensificar seus esforços para obter a libertação de Grey e de 12 outros cidadãos inglêses detidos na China. "Há evidências de que os chineses estão muito preocupados com a opinião estrangeira, na época atual, particularmente com as insinuações de que estão se comportando de uma maneira bárbara", declarou um informante. "Nossa esperança é de mobilizar a opinião internacional para bater onde êles sentem mais."

PUBLICIDADE

Não obstante, há alguma divisão entre diplomatas, negociantes e a imprensa, a respeito da eficácia da publicidade e da pressão contra a China. The Hong Kong Standard comentou: "Os chineses têm ignorado repetidos protestos. É improvável que êles dêem ouvidos a protestos futuros. Ceder sob pressão poderia ser para êles uma desonra." Em Hong Kong, onde muitos interêsses têm dificuldades em lidar com a China, o mundo dos negócios é contrário à publicidade. Muito pouca publicidade foi dada ao caso Grey, durante os primeiros meses de sua detenção. Num programa de televisão, mês passado, Gerald Long, gerente-geral da Reuters, declarou que deviam ser feitos mais esforços para a divulgação do caso Grey. "Tudo que sei é que fizemos tudo com a consciência de que era o melhor."

REFÉM

A Bélgica foi deixada num blackout de notícias sôbre um acontecimeno que envolveu um banqueiro belga, Frans Van Roosbroeck, prêso no mês de junho passado, depois de ter sido negado o visto para o seu passaporte. O Ministério do Exterior da Bélgica declarou que estava empreendendo esforços diplomáticos para conseguir sua libertação. Fontes do Ministério do Exterior disseram que Von Roosbroeck foi detido como refém numa disputa bancária. Tais fontes acrescentaram que a Bélgica, por não ter relações diplomáticas com a China, estava tentando obter sua libertação através de Governos amigos que têm representação em Pequim. Algumas fontes comerciais belgas lamentaram que não houvesse sido dada nenhuma publicidade ao caso Van Roosbroeck.

O Japão adotou uma política de não envolvimento em relação aos 12 negociantes e a um jornalista detidos na China alguns dêles sob a acusação de espionagem. Um porta-voz do Ministério do Exterior disse no mês passado que o Japão, que também não tem relações diplomáticas com Pequim, não estava pretendendo fazer "nada em favor" do jornalista, Keiji Samejima, correspondente do Nihon Keizai, que está prêso desde junho. Logo depois de sua prisão, o Nihon Keizai solicitou à imprensa japonêsa que não publicasse o seu caso. O Govêrno japonês aprovou tal medida, mas de acôrdo com fontes bem informadas, o Japão está agora acompanhando atentamente o caso Grey, e pode mudar sua posição, se a publicidade saldar as contas.

ESPIONAGEM

Alguns dos prisioneiros têm mais possibilidades de serem libertados do que outros. Apenas um dos detidos inglêses, George Watt, foi julgado e condenado por crime. Watt foi sentenciado a três anos de prisão, março passado, sob a acusação de espionagem. Quatro norte-americanos também foram julgados, condenados, e sentenciados ao mesmo tempo de prisão. Dois norte-americanos receberam prisão perpétua. São êles Hugh Francis Redmond, de Yonkers, Nova Iorque, e John Downey, de Nova Inglaterra, Connecticut. Dois outros, Richard Fecteau, de Lynn, Massachussetts, e Bishop James E. Walsh, foram sentenciados a vinte anos de prisão. Walsh recebeu a sentença no ano de 1960, quando tinha 69 anos.

Parlamento polonês se reúne dia 20 e fala-se em demissão

Varsóvia (UPI-JB) — O Parlamento polonês se reunirá dia 20, para votar o orçamento para o próximo ano, e é possível que ocorram alterações no Govêrno.

Tem-se como certa a renúncia do Ministro das Relações Exteriores, Adam Rapacki, afastado do Comitê Central do PC e do Politburo no mês passado. Outras prováveis demissões são as dos vice-Primeiros-Ministros Eugenius Szyr e Franciszek Vaniolka.

O orçamento polonês para 1969 inclui gastos no valor de 14 milhões de dólares, dos quais 9,7% destinados à defesa nacional.

Govêrno de Praga renuncia dia 15 por causa da Federação

Praga (AFP-JB) — O Govêrno da Tcheco-Eslováquia, presidido pelo Primeiro-Ministro Oldrich Cernik, apresentará seu pedido de demissão coletiva dia 15, para permitir a formação dos novos órgãos que chefiarão os Estados federados tcheco e eslovaco.

Até 1.º de janeiro estarão constituídos os três novos organismos substitutos: um Govêrno tcheco, um Govêrno eslovaco e um Govêrno federal que abrangerá os dois primeiros.

Sindicatos exigem aumento salarial

Lauro Kubelik
Correspondente do JB

Praga — Os dirigentes sindicais tcheco-eslovacos, depois de uma reunião de dois dias, decidiram manter a posição de independência dos sindicatos, assumida durante o processo de democratização, e reivindicar do Govêrno uma política salarial justa, que permita aos trabalhadores fazer frente ao aumento do custo de vida, anunciado para os próximos meses.

Durante o encontro, os dirigentes reafirmaram que os órgãos representativos da classe operária devem, sobretudo, defender os interêsses dos trabalhadores e nunca desempenhar o mero papel de "correias de transmissão" entre o poder político e as massas.

Essa pressão dos sindicatos se identifica com a de outros setores sociais, como os jornalistas, escritores e artistas, que recusam ver na "normalização" um retôrno aos métodos e sistema de poder existentes antes de janeiro dêste ano.

Ao mesmo tempo, Jakes, apontado como conservador, disse ontem aos jornalistas que o processo de reabilitação das vítimas do "culto da personalidade" continuará.

Temia-se que entre as exigências dos soviéticos, estivesse a da interrupção dêste mergulho no "lôdo do passado", no qual se encontram, de uma ou outra forma, comprometidos aquêles que defendem sua presença na Tcheco-Eslováquia.

Situação econômica preocupa os tchecos

Pierre Chauvet
Especial para o JB

Praga (AFP-JB) — É provável que a situação política evolua lentamente até a normalidade, mas o panorama econômico tcheco-eslovaco suscita graves inquietações.

Está prevista para o dia 12 de dezembro uma reunião plenária do Partido Comunista tcheco-eslovaco, para analisar o problema da reforma econômica e defini-la precisamente. Ao final da reunião, o presidente do Conselho de Ministros, Oldrich Cernik, informará o país das linhas gerais desta reforma.

CRISE

Entretanto, já se elevam inúmeras vozes para evocar a séria crise que atravessa a economia do país. Na quarta-feira, o secretário geral do PC, Alexander Dubcek, abordou o tema frente a gerentes de emprêsa, destacando a necessidade de estabilizar as finanças, reformar a política de salários e preços e instaurar um nôvo sistema de planificação. "Os próximos anos devem ser considerados como anos de crescimento econômico", disse Dubcek.

O tema foi retomado no dia seguinte pelo presidente do Conselho de Sindicatos, Karel Polacek, que lamentou as "meias-medidas" do Govêrno. Também se ocupou da questão o presidente da Assembléia Nacional, Josef Smirkovsky, criticando o Govêrno em retardar a aplicação da reforma econômica.

Êste mal-estar é sentido vivamente pela população que, rompendo uma longa tradição de poupança, se lançou, a partir de setembro, aos bens de consumo. Surgiu assim a possibilidade de crise no abastecimento e a imprensa e o rádio estão solicitando das donas-de-casa "um pouco de paciência." Entretanto, os pedidos aparentemente não tiveram o resultado esperado.

Em pleno dezembro, não se pode encontrar nenhuma geladeira em qualquer loja de Praga. Para se comprar um automóvel é preciso esperar dois anos.

CAUSAS

Esta situação pode ser explicada por um certo número de fatôres. Em primeiro lugar, durante êste ano a renda per capita da população aumentou em pelo menos 18%, colocando à disposição do mercado de bens de consumo mais 18 200 milhões de corôas. Êste dinheiro, não empregado de uma forma racional, já que a oferta era insuficiente ou de má qualidade, criou uma tendência inflacionária.

Por outro lado, frente a esta demanda fora do comum, ainda não se obteve os resultados esperados com a reconversão das fábricas e a ampliação do intercâmbio internacional.

Na realidade, tudo gira em tôrno da reforma econômica, preconizada a partir de 1964 e posta em prática teòricamente em 1967, pela equipe do ex-Presidente Novotny. A reforma insistia na noção de rentabilidade e seleção, o que implica no fechamento de emprêsas não rentáveis ou antiquadas. Uma reforma de tais proporções vem se tornando indispensável, para evitar a total afixia da economia Tcheca.

EFEITOS

País pobre em matérias-primas, a Tcheco-Eslováquia só pode esperar um restabelecimento econômico através de suas indústrias de transformação. Entretanto, sua capacidade neste terreno é muito inferior em relação à capacidade estrangeira. Torna-se indispensável modernizar sua indústria para aumentar a produtividade.

Para os dirigentes e os quadros superiores, tais necessidades supoem uma qualificação que lhes falta e a obrigação de modificações bastante delicadas. Para a classe operária — cêrca de 6 400 000 pessoas — significa o retôrno ao prazer do trabalho bem feito, do qual estão afastados um pouco nos últimos anos. Vale ainda acrescentar que esta difícil tarefa deverá ser realizada em meio a um período político extremamente difícil.

OBSTÁCULOS

Segundo os acôrdos previstos para 69, mais de 35% do comércio exterior da Tcheco-Eslováquia se efetuará com a União Soviética. Com todo o bloco socialista, a proporção é de 75%. Por outro lado, a presença em território tcheco de 80 a 100 000 consumidores improdutivos (as tropas soviéticas) vivendo dos recursos do país, aumenta a tendência inflacionária.

A criação da semana de cinco dias (42 horas e meia de trabalho), com bonificações elevadas para as horas extras, perturba também a noção de rentabilidade. Ao mesmo tempo, graças aos aumentos de salários, o poder aquisitivo da massa é maior e o sentimento de insatisfação mais profundo.

Por fim, a federalização criará nos dois novos Estados — tcheco e eslovaco — novas dificuldades. No nível econômico se registrará a criação de novos organismos e uma certa distorção no mercado.

FALTA

1º CLICHÊ

Sette Câmara afirma estar longe dia em que direitos do homem serão respeitados

Belo Horizonte (Sucursal) — Ao falar ontem na Faculdade de Direito sôbre *As Nações Unidas e os Direitos Humanos*, o Embaixador Sette Câmara, diretor do JORNAL DO BRASIL, disse que "o sonho dos que anteviam um mundo em que os direitos individuais seriam resguardados pela ordem internacional ainda está distante."

A palestra do Embaixador Sette Câmara, ex-representante do Brasil na ONU, fêz parte da Semana dos Direitos do Homem. O Sr. Sette Câmara disse que a ONU merece o crédito e a confiança da humanidade, e que o mundo moderno não pode existir, prosperar e se desenvolver sem a atuação daquele organismo.

AS LIBERDADES

O Embaixador Sette Câmara ressaltou que "os Estados assinam e ratificam convenções internacionais porque as reservas relativas a conceitos fluidos e flexíveis, como "ordem pública" e "segurança nacional" elidirão sempre a aplicação dos dispositivos cuja laboriosa formulação tenha em vista a preservação das liberdades fundamentais."

— As Nações Unidas — prosseguiu — foram o fruto maior da vitória da liberdade sôbre a opressão. A democracia, contestada pelas grandes ditaduras da década dos 30, como um regime decadente apodrecido pelo capitalismo egoístico e individualista, dividido pela luta política interna, amolecido pelas comodidades da vida burguesa, sobreviveu aos terríveis cinco anos de guerra e saiu fortalecida e revigorada da grande batalha.

INSUBSTITUÍVEL

— A Carta das Nações Unidas — acentuou o Embaixador Sette Câmara — foi o resultado de um momento de euforia, no qual se pensava que a grande aliança, que levara à vitória, seria duradoura. Hoje, não se conseguiria reproduzir o mínimo de entendimento para edificar uma organização internacional da amplitude de objetivos, propósitos, magnitude e complexidade de instrumentos das Nações Unidas. Por isso a ONU é insubstituível.

O Embaixador Sette Câmara disse ainda que "ninguém nega que no terreno político sua intervenção teve resultados insuficientes e precários. Não é menos certo dizer que fracassaram os esforços das Nações Unidas para reduzir o abismo que separa os países industrializados dos subdesenvolvidos, através da criação de um sistema à altura de financiar o desenvolvimento econômico e assegurar maior equanimidade na disciplina do comércio internacional. A ..... UNCTAD é hoje pouco mais do que um muro de lamentações, onde os subdesenvolvidos vão carpir suas mágoas de instabilidade dos preços de seus produtos de exportação e das injustiças do sistema vigente no comércio mundial."

DIGNIDADE

Mostrou ainda o Embaixador Sette Câmara as alusões aos direitos do homem na Carta das Nações, frisando que "o reconhecimento dêsses direitos se deu num espectro que ultrapassa de muito a simples proclamação dos direitos fundamentais, constante de tôdas as constituições democráticas."

Ao analisar os diversos artigos que falam em liberdade de pensamento, de consciência, de religião, liberdade de opinião e expressão, que dispõem que todos terão o direito de tomar parte no Govêrno de seu país, diretamente ou através de representantes livremente escolhidos, o Embaixador Sette Câmara assinalou que "a Declaração dos Direitos do Homem é um admirável documento, em que nada falta para a fixação e a definição das liberdades que desde o século XVIII são reconhecidas como indispensáveis à dignidade da vida do homem."

Leia Editorial "Direitos Humanos"

Nôvo Código Militar diz que prisão de civil tem de ser comunicada em 24h

De acôrdo com o nôvo anteprojeto do Código Penal Militar, caso um militar prenda um civil deve comunicar a detenção em 24 horas ao juiz competente, que julgará a legalidade ou não da prisão.

Atualmente, qualquer pessoa prêsa por militar pode permanecer até 30 dias detida sem qualquer comunicação à Justiça Militar. O anteprojeto, contendo 730 artigos distribuidos por quatro livros, foi entregue ontem ao Ministro da Justiça, Sr. Gama e Silva.

O ANTEPROJETO

Elaboraram o anteprojeto do Código Penal Militar os Ministros do STM Olímpio Mourão Filho, Valdemar Figueiredo Costa, João Romeiro Neto e Washington Vaz de Melo; foi relator o jurista Ivo D'Aquino. A comissão elaboradora foi também a revisora do Código, que se desdobrou em quatro livros:

Livro I — Da lei do processo penal militar, compreendendo 15 títulos e abrangendo 383 artigos;

Livro II — Dos processos em espécie, compreendendo o processo ordinário e os processos especiais, com 117 artigos,

Livro III — Das nulidades e recursos em geral, compreendendo cinco títulos, com 175 artigos;

Livro IV — Da Justiça militar em tempo de guerra, compreendendo um título único e disposições especiais, com 55 artigos.

O anteprojeto foi remetido para o Departamento de Imprensa Nacional, a fim de ser impresso, quando receberá sugestões de estudiosos no assunto, que deverão encaminhá-las à Comissão de Coordenação de Códigos do Ministério da Justiça.

A comissão especial que elaborou o anteprojeto do Código resolveu constituir um projeto à parte, a Lei de Organização Judiciária, que ainda está em estudos pelos juristas.

Júri de Maceió absolve fazendeiros acusados da morte de ex-deputado

Maceió (Correspondente) — Os fazendeiros José Maia Costa e Enéias Francisco dos Santos, vulgo *Zé Fernandes* e *Boiadeiro*, foram absolvidos, por unanimidade, no Tribunal do Júri, da acusação de autor intelectual e cúmplice no assassinato do ex-Deputado Robson Tavares Mendes.

O julgamento durou horas. E' a segunda vez que os acusados conseguem absolvição. Robson Mendes foi assassinado em 8 de março do ano passado, na localidade de Mataburros, município de Minador do Negrão, pelos pistoleiros *Zé Crispim* e *Zé Gago*, o primeiro morto por uma volante policial após fuga da antiga penitenciária do Estado.

DESINTERÊSSE

Aracaju (Correspondente) — **Dedé Boiadeiro e José do Boi**, implicados no assassinato de Manuel Teles, presidente da Arena de Itabaiana, e que fugiram fàcilmente da Penitenciária, ainda não foram encontrados pela polícia, que está sendo acusada pela população sergipana de desinterêsse no caso.

Alega-se como motivo do desinterêsse da polícia a interferência de políticos de projeção no Estado, entre êles o Deputado arenista Francisco Miguel, tido como mandante do assassinato. A facilidade da fuga dos dois criminosos reforça a suspeita de corrupção na polícia e na penitenciária, envolvendo desde o corpo da guarda ao diretor. Um dia antes da fuga, o deputado levara aos pistoleiros a quantia de NCr$ 2 mil.

Exército espera que lei não acoberte impunidade alguma

O Ministro Lira Tavares reafirmou, ontem, através de nota oficial, que o Exército, "inconformado, em face da afronta pública feita aos seus rios e à sua dignidade", pelo Deputado Márcio Moreira Alves, cumpriu o seu dever e "não acredita que a lei democrática e as prerrogativas por ela asseguradas acobertem a impunidade de quem quer que delas abuse para ofender uma Instituição que tem o direito de ser respeitada."

Na nota, o Ministro, "como representante e responsável pela Instituição sob o seu comando", repele "a insinuação de que receba assessoramento ou conselhos, no caso em aprêço, de autoridades militares não integrantes dos Comandos do Exército", e afirma, categòricamente, "não ter jamais tratado, nem desejar tratar, do assunto, como qualquer parlamentar ou líder político."

COMPETÊNCIA

A nota oficial distribuída na tarde de ontem, pelo Gabinete do Ministro do Exército, e assinada pelo General Lira Tavares, é a seguinte:

"De regresso ao Rio, o Ministro do Exército, em face das deturpações e interpretações tendenciosas, de certos órgãos de Imprensa, a respeito da nota distribuída pelo coronel chefe da Comissão Diretora de Relações Públicas do seu gabinete, sôbre o julgamento do Deputado Márcio Moreira Alves, apressa-se em esclarecer:

1) O Exército, unido e coeso, inconformado, em face da afronta pública feita aos seus brios e à sua dignidade, pelo referido deputado, cumpriu o dever que se lhe impunha, ao solicitar, como as demais Fôrças Armadas, ao Exmo. Senhor Presidente da República, as providências legais imprescindíveis.

2) Confiante no espírito democrático e no sentido de responsabilidade dos Podêres dos quais dependem a defesa e o fortalecimento do regime restaurado pela Revolução de Março, o Exército não acredita que a lei democrática e as prerrogativas por ela asseguradas acobertem a impunidade de quem quer que delas abuse para ofender uma Instituição que tem o direito de ser respeitada e que se dispõe, determinadamente, a defendê-lo.

3) A incitação de parte do povo contra a Instituição Militar, que dêle emana e que tem o dever constitucional de garantir o próprio regime, constitui uma técnica preconizada pelos seus inimigos para subvertê-lo, mas a democracia brasileira está, agora, armada do instrumento legal necessário para evitar e punir o emprêgo dêsses processos, como condição nova e essencial para assegurar a defesa da democracia.

4) Repele o Ministro do Exército, como representante e responsável pela Instituição sob o seu comando, a insinuação de que receba assessoramento ou conselhos, no caso em aprêço, de autoridades militares não integrantes dos Comandos do Exército, além de afirmar, categòricamente, não ter jamais tratado, nem desejar tratar, do assunto, com qualquer parlamentar ou líder político, tarefa que, além de estranhar à sua competência e ao seu feitio, é de alçada exclusiva do Exmo. Senhor Presidente da República.

a) Aurélio de Lyra Tavares (Ministro do Exército)."

Senador vê no processo reação contra radicais

A suspensão dos direitos políticos do Deputado Márcio Moreira Alves constitui uma atitude da Revolução de 31 de março contra uma vanguarda oposicionista radical que age no Congresso mediante palavras e atos que comprometem a ética e o decôro, segundo o Senador Guido Mondim (Arena-RGS).

Embora respeite os que, na Arena, mantêm posição contrária ao processo, inclusive seu conterrâneo, Senador Daniel Krieger, o Sr. Guido Mondim afirma que essas pessoas partem de pressupostos jurídicos, quando o Govêrno partiu de pressuposto políticos, ao instaurar o processo contra o parlamentar carioca.

REVOLUÇÃO CONTINUA

A ofensiva contra o Sr. Márcio Moreira Alves constitui, portanto, para o Senador Guido Mondim, uma atitude de legítima defesa da Revolução, contra a qual investe uma vanguarda oposicionista minoritária e radical.

O Sr. Márcio Alves, por exemplo, atentou contra uma instituição, no caso as Fôrças Armadas e deve. agora, ser punido pelo ato que praticou. O Govêrno, agindo como agiu, está, para o senador, cumprindo o seu dever, qual seja, preservar a Revolução dos perigos que a ameaçam.

— Concedendo licença para processar o Sr. Márcio Moreira Alves — assinalou o Sr. Guido Mondim — o Congresso estará contribuindo para que a minoria radical da Oposição se contenha e abandone a posição extremada que tem adotado ùltimamente.

Observou que a Revolução tentou conciliar a sua marcha com um mecanismo institucional, mas o caso que envolve o processo contra o parlamentar carioca representa sintoma claro de que ela não se encerrou. Sempre que há ameaças contra sua marcha, a Revolução reage, porque ela continua.

Estamos em plena Revolução, segundo o Senador gaúcho, e estão errados os que partem de pressupostos jurídicos para contestar o processo contra o parlamentar. O Govêrno age politicamente contra um deputado que atentou contra a ética e o decôro parlamentar e merece a punição.

Como a Arena tem maioria na Câmara, o Sr. Guido Mondim acredita que a licença será concedida, sem maiores problemas, tanto na Comissão de Constituição e Justiça quanto no plenário.

Nota do Exército deixa Renato Archer em dúvida

Depois de tomar conhecimento da nota distribuída ontem pelo Ministério do Exército, assinada pelo General Lira Tavares, o Deputado Renato Archer, do MDB, declarou: "Agora estou em dúvida: não sei se o Ministro divulgará a terceira nota retificando ou explicando a segunda, como esta procura esclarecer a primeira."

— A Oposição permanece indiferente a êsses pronunciamentos. tão habituada ficou a viver sob ameaças — disse — salientando que o MDB já se preparou para votar, tanto na Comissão de Justiça quanto no plenário, o pedido de licença para processar o Deputado Márcio Moreira Alves.

DIVISÃO

Outros informantes da Oposição disseram que, individualmente ou em grupos, Deputados e Senadores têm recebido de militares explicações sôbre o pensamento dominante nas Fôrças Armadas, e que os setores ligados ao Ministro do Interior, General Albuquerque Lima, e ao comandante do I Exército, General Siseno Sarmento, têm ponderado que ambos "continuam silenciosos a respeito do pedido para o processo do Sr. Márcio Moreira Alves."

— Não existe, assim, unanimidade militar em favor da concessão do pedido de licença — disseram — salientando que aparentemente até mesmo no "gabinete do Ministro do Exército há divergências, pois se torna necessário que notas oficiais se superponham para dar clareza a um pensamento que ainda não está bastante claro."

De acôrdo com os mesmos oposicionistas, a nota do Ministro Lira Tavares "não altera a essência da primeira, pois reconhece a soberania da Câmara."

— Não existe ameaça de fechamento do Congresso, inclusive porque nas Fôrças Armadas não há quem o queira — afirmaram, destacando que o "nôvo pronunciamento objetivou, na verdade, mostrar que a primeira nota não foi obtida por gestões do Senador Daniel Krieger, líder da Maioria no Senado, ao mesmo tempo em que revela que o esfôrço de punição do Deputado Márcio Moreira Alves não é do chefe da Casa Militar da Presidência da República, General Jaime Portela, e sim, só ou também do Ministro do Exército."

No entendimento oposicionista, "essas manifestações não têm mais a virtude de inquietar ou de provocar mêdo."

PARLAMENTO

Acreditam os dirigentes da Oposição que "o Parlamento, quando fôr decidir pelo voto o pedido, saberá dar uma grandiosa demonstração de soberania, cumprindo o seu dever e a sua missão."

— Aos outros Podêres deverá caber o acatamento a uma decisão da Câmara, cuja soberania é proclamada inclusive pelos que se dizem inarredáveis no desejo de ver aprovada a licença para a instauração do processo do Deputado Márcio Moreira Alves — afirmaram.

Krieger diz que Costa e Silva agiu com a Lei

Pôrto Alegre (Sucursal) — Presidente da Arena Nacional, Senador Daniel Krieger, disse ontem nesta capital que não deve ser atribuído ao Presidente da República qualquer êrro no encaminhamento da representação contra o Deputado Márcio Moreira Alves, pois "ninguém pode duvidar das declarações do Marechal Costa e Silva em favor da Lei e da manutenção da normalidade democrática."

O caso Márcio Moreira Alves, segundo o Sr. Daniel Krieger, envolve interpretação constitucional e "cada um deve agir de acôrdo com sua formação jurídica e sua consciência." O Presidente Costa e Silva consultou, antes de encaminhar a representação contra o parlamentar, todos os seus órgãos técnicos e "agiu com a convicção de que se limitou aos preceitos da Lei."

O Senador Daniel Krieger se negou a comentar a atuação o Ministro Gama e Silva no episódio. Disse que em seu último encontro com o Presidente da República foi abordada a situação do Partido oficial, mas "não descemos a detalhes que não constituem função específica do Partido."

Planalto nega sentido político à entrevista

Brasília (Sucursal) — A Secretaria de Imprensa da Presidência da República informou ontem que não teve qualquer importância ou mesmo sentido político a conversa mantida têrça-feira pelo Marechal Costa e Silva com o Senador Daniel Krieger.

O noticiário oficial, tardiamente divulgado, causa estranheza não só em vista da versão publicada e da repercussão que aquêle encontro teve nos meios políticos, mas também porque ali se diz que o presidente da Arena estêve no Palácio do Planalto "para simplesmente se despedir do Presidente Costa e Silva", quando se sabe que o Senador foi chamado do Rio para avistar-se com o Chefe do Govêrno.

CONTRADIÇÃO

Na contradição entre os fatos e a versão oficial agora conhecida, identifica-se mais um sintoma da inconformidade dos grupos radicais do Govêrno diante do propósito — que o Presidente da República reiterou ao Senador Daniel Krieger — de superar as dificuldades existentes nas relações com o Partido e estabelecer entendimento adequado para a normalidade do processo político.

O Senador Daniel Krieger não prestou declarações acêrca da conversa com o Marechal Costa e Silva. Mas narrou o encontro a vários dos seus companheiros da direção do Partido e do Congresso. A êstes, o presidente da Arena revelou ter ouvido do Presidente da República o pedido de que o ajudasse a recompor o sistema político. A conversa, segundo informam unânimemente os dirigentes parlamentares que estiveram com o Sr. Daniel Krieger, girou em tôrno dos problemas futuros, inclusive a questão da sucessão presidencial de 1970.

FOI CHAMADO

É certo que, antes de conferenciar com o Chefe do Govêrno, o Senador Daniel Krieger participou de uma reunião da bancada gaúcha, realizada na residência do presidente do Banco do Brasil, Sr. Nestor Jost.

Segundo informa o Deputado Clóvis Stenzel, que participou daquela reunião, ali se debateram problemas da Arena gaúcha. Mas também, acrescenta êsse Deputado, foram tratados problemas políticos nacionais, pois todos se preocupavam com a possibilidade de que progredisse o distanciamento entre o presidente da Arena e o Presidente da República, reconhecendo a necessidade de que fôsse promovido nôvo encontro entre êles.

Não resta dúvida, no entanto, de que o Senador Daniel Krieger veio a Brasília depois de ter recebido, na Guanabara, telefonema do General Garrastazu Medici, pedindo-lhe que comparecesse ao Palácio para conversar com o Presidente da República.

A NOVA VERSÃO

A nova versão foi inserida no noticiário oficial a respeito das homenagens recebidas pelo General Garrastazu Medici quarta-feira última por ocasião do seu aniversário. Eis a íntegra do texto divulgado ontem pela Secretaria de Imprensa da Presidência da República:

"O Presidente Costa e Silva participou na noite do dia 4 último, da homenagem prestada ao General Emílio Garrastazu Médici, pelo aniversário do chefe do SNI, em cuja residência, além do Chefe do Govêrno, compareceu grande número de oficiais-generais, parlamentares e autoridades civis.

"Estavam presentes, entre outros, o Ministro do Exército, General Lira Tavares; o General Jaime Portela, chefe do Gabinete Militar; o Ministro Rondon Pacheco, chefe do Gabinete Civil da Presidência da República; altos funcionários da Presidência e membros das duas Casas do Congresso.

O Presidente Costa e Silva aproveitou a oportunidade para examinar com o Ministro do Exército e com parlamentares presentes alguns aspectos do quadro político do país, inteirando-se, inclusive, do resultado dos últimos entendimentos relativos à próxima votação do pedido de licença do Supremo Tribunal Federal para processar o Deputado Márcio Moreira Alves.

Ficou esclarecido, a êste respeito, que não houve qualquer alteração na posição do Govêrno e de seu Partido, em conseqüência da conversa de têrça-feira última entre o Presidente da República e o presidente da Arena.

O Senador Daniel Krieger viera a Brasília a chamado da bancada gaúcha, aproveitando a oportunidade para simplesmente se despedir do Presidente Costa e Silva, pois estava partindo para o Rio Grande do Sul."

Presidente confidencia luta para manter Carta

Brasília (Sucursal) — O Presidente Costa e Silva tem confessado a alguns parlamentares da Arena que não está sendo fácil manter a linha de fidelidade intransigente à Constituição que "jurou defender e pretende respeitar até o fim do mandato."

Não apenas militares, mas também alguns políticos lhe sugerem de quando em quando a adoção de medidas que implicariam em levar o regime para o terreno discricionário, tentativas que sempre ressurgem quando ocorrem quaisquer dificuldades políticas, que o Marechal considera, aliás, "naturais num regime democrático."

A HORA DE FALAR

Na próxima semana, um parlamentar da Arena lançará de público apêlo ao Presidente da República para que diga à Nação quem tem aconselhado medidas de exceção.

O Sr. Francelino Pereira, da Arena de Minas, sustenta que "chegou a hora de o Presidente falar" e sôbre êste tema pronunciará esta semana um discurso da tribuna da Câmara.

— O Presidente — diz o deputado mineiro — que se tem constituído no principal centro de defesa do regime constitucional, deve revelar à opinião pública os nomes ou grupos de líderes políticos e militares que, desde a instituição do Ato Institucional n.º 2, no Govêrno Castelo Branco, lhe vêm sugerindo a adoção de regimes de exceção, visando à implantação de uma ditadura, dirigida por juntas militares ou não. Sòmente assim, revelados os nomes dêsses maus patriotas, as tentativas de levar êste país aos descaminhos do Govêrno pessoal serão desacreditadas, preservando-se as condições para as eleições diretas de 1970.

O ANO DAS TEMPESTADES

O parlamentar arenista adianta que o Presidente da República sabe que as tempestades de sucessão serão armadas no próximo ano e "já admite que 1970 será o ano mais difícil do seu Govêrno."

— As eleições diretas — diz êle — cobrirão todos os Estados. As campanhas eleitorais pressupõem liberdade de crítica aos possíveis erros e equívocos do Govêrno. As lideranças radicais aproveitarão a oportunidade para contestar o regime, agravar a imagem do Brasil no exterior e lançar sombras nas esperanças do povo brasileiro.

— Esta perspectiva — observa — nos leva a atribuir nova dimensão ao papel que o Presidente Costa e Silva procura exercer no campo político. Êle não quer sair das marcas constitucionais. Declara que jurou defender a Constituição e não deseja vê-la destroçada pela insensatez dos pregoeiros do regime de exceção e das minorias radicais, situadas na direita e na esquerda.

PIOR SEM ÊLE

O Sr. Francelino Pereira acha que o próprio MDB, com cujos líderes tem mantido contatos, já compreende êsse papel do Presidente Costa e Silva. Diz o deputado que "se a situação não parece boa com êle, pior será sem êle."

Aureliano contesta existência de ameaça

Belo Horizonte (Sucursal) — O Deputado Aureliano Chaves (Arena-MG), que é contrário à concessão de licença para que o Deputado Márcio Moreira Alves seja processado, não vê qualquer ameaça ao regime, no momento, "porque o Presidente Costa e Silva é homem de sentimento democrático e interessa ao Govêrno manter a legalidade democrática."

O Sr. Aureliano Chaves nega a existência de pressões sôbre o Congresso e considera improcedente a alternativa "ou vota ou fecha." "Primeiro, porque o Govêrno, ao adotar os trâmites legais, aceitou, de início, qualquer decisão que vier a ser adotada, e segundo, porque a decisão será de uma parcela do Congresso Nacional, no caso, a Câmara."

POSIÇÃO

Para o deputado federal mineiro, "não há nenhum fato no Congresso que conduza à especulação da possibilidade de fechamento do Congresso ou de adoção pelo Govêrno de medidas de exceção. O Congresso não sofre ameaças."

O Deputado Márcio Moreira Alves foi infeliz no seu discurso, porque não deveria, no exercício do mandato, formular críticas como as que fêz às classes Armadas. Mas, apesar de tudo, por entender que o deputado é inviolável no exercício do mandato, votarei contra o pedido de licença para processá-lo.

Geraldo Freire afirma que nota mostra interêsse do Exército no caso Márcio

Brasília (Sucursal) — O líder do Govêrno na Câmara, Deputado Geraldo Freire, declarou ontem à noite que a nota divulgada pelo General Lira Tavares a respeito do processo contra o Deputado Márcio Moreira Alves "deixa bem claro que o Exército não está desinteressado do problema e confia em que o assunto mereça a atenção devida."

O secretário-geral do Partido da Oposição, Deputado Martins Rodrigues, declarou por sua vez que custa acreditar que o Ministro do Exército esteja a converter-se ao ponto-de-vista de "alguns militares exaltados e poucos sensatos", para exercer pressão sôbre a Câmara de modo a forçá-la a uma solução que aberre dos preceitos constitucionais.

O CASO É SÉRIO

— Eu sempre disse — comentou o Sr. Geraldo Freire — que, tendo os Ministros militares e o Presidente da República representado contra o Deputado Márcio Moreira Alves, não se desinteressariam da questão. Pelo contrário êles estão empenhados em que o caso seja levado a sério. E isto, aliás, é o que está fazendo o Congresso. Os deputados decidiram de acôrdo com o entendimento de cada um, mas todos sabem que o assunto é sério, o que tôda a Nação também percebe.

Para o líder do Govêrno, a nota do Ministro Lira Tavares visa a "clarear de uma vez por tôdas a posição do Exército." Mostra aquêle documento que "o Exército ficou inconformado com a ofensa sofrida e que as Fôrças Armadas não acreditam que as nossas leis acobertem ofensas dessa natureza."

Entende o Deputado Geraldo Freire que o Ministro sentiu a necessidade de fixar melhor o pensamento do Exército porque da nota anterior, divulgada pela Comissão de Relações Públicas do seu Gabinete, tirou-se a ilação de que as Fôrças Armadas estariam desinteressadas da sorte do processo.

AMEAÇA

— São verdadeiramente surpreendentes as declarações do Ministro do Exército — afirmou o Sr. Martins Rodrigues — pois pretende no seu comunicado, contraditar supostas deturpações e interpretações tendenciosas da imprensa a respeito da nota anterior do seu Ministério. Mas o que a imprensa de modo geral acentuou é que o Exército reconhecia à Câmara o direito de deliberar soberanamente sôbre o pedido de licença para processar o Deputado Márcio Moreira Alves, e se dispunha a acatar a decisão por ela adotada no exercício de sua competência constitucional.

— Custa-me acreditar — continuou — que o Ministro Lira Tavares, moderado e prudente no aviso inicial, queira converter-se agora ao ponto-de vista de alguns militares exaltados e pouco sensatos. E menos ainda que pretenda exercer sôbre a Câmara a pressão da sua autoridade militar, tentando forçá-la a adotar uma solução que aberra das prerrogativas constitucionais do Poder Legislativo. Se, entretanto, é êsse o pensamento e o propósito do General Lira Tavares, então é porque sua excelência passou a repudiar aquêle regime democrático que declara enfàticamente restaurado pela Revolução de março. Estaríamos assim em face de uma ameaça indisfarçável e já não se poderia invocar o império da Constituição e da lei, mas o domínio dos tanques e canhões.

— Diante disso — conclui o Deputado Martins Rodrigues — não seria demasiado lembrar ao Ministro do Exército que estaria êle precisamente repetindo aquelas pressões militares que caracterizaram certas fases do Govêrno deposto em 1964, quando também procurou impor ao Congresso soluções repudiadas pela Constituição em vigor. E que o descaminho do Poder no sentido da violentação da democracia não pode conduzir o país senão para as piores alternativas do seu destino.

Funai revela que interdição da área dos atroaris é para evitar qualquer represália

Manaus (Correspondente) — O presidente da Fundação Nacional do Índio, Sr. Queirós Campos, afirmou ontem que a interdição da região do Alalaú é uma medida estratégica para evitar represálias e assegurar condições para estabelecimento de nôvo contato com os atroaris.

O Sr. Queirós Campos passou por Manaus a caminho de Boa Vista, no Território de Roraima, onde foi observar os métodos empregados pelo padre João Calleri na pacificação da tribo Catrimani.

CONVERSA

O presidente da Funai conversou demoradamente com o mateiro Álvaro Paulo da Silva, na sede da Inspetoria-Geral do órgão. Depois de quase duas horas, em que o sobrevivente da expedição pràticamente repetiu os têrmos de seu depoimento à FAB e estabeleceu, no mapa, a coerência geográfica de seu percurso de volta a Manaus, por um caminho mais longo e cortado de chavascais e cachoeiras, o Sr. Queirós Campos saiu do gabinete convencido de que o mateiro não teve nenhuma culpa no massacre.

Afirmou aos funcionários da Funai que "se tivesse lido a tempo o terceiro comunicado do padre Calleri teria ficado com as mesmas preocupações do mateiro, pois o sacerdote, que era um antropólogo respeitável, consciente de sua missão e a quem a Funai emprestara total confiança, parece entretanto ter subestimado a agressividade dos atroaris, interpretando como atitude fantasiosa as encenações de descontentamento dos silvícolas. Êste episódio é lamentável e serve de advertência para os aventureiros. A interdição da região, ao contrário de prejudicar a construção da estrada BR-174, é uma medida de defesa das terras e do patrimônio dos indígenas" — afirmou o Sr. Queirós Campos.

Afirmou o presidente da Funai que, superado o estágio de nova aproximação com os atroaris, os índios poderiam inclusive ser utilizados na construção da rodovia, como já foi feito na ilha do Bananal. Acrescentou que os trabalhos serão sempre acompanhados por um funcionário capacitado da Funai, que exercerá a função de autoridade maior na região.

Sertanista faz críticas à missão de Pe. Calleri

São Paulo (Sucursal) — O sertanista Orlando Vilas Boas criticou ontem, em alguns pontos, a expedição do padre Calleri antes de viajar para integrar-se à expedição da Fundação Nacional do Índio, que está procurando entrar em contato com os índios kranharores, na serra do Cachimbo, na região Norte do país.

Os kranharores, segundo Orlando Vilas Boas, devem ter quase dois metros de altura e já cercaram uma vez a Base Aérea de Cachimbo. O cálculo da altura dos índios é feito em relação ao tamanho do tacape que usam como arma, que atinge mais de 1,70 m. Seguiu com o sertanista o chefe das Unidades Sanitárias Aéreas, Sr. Noel Nuteis, que vai com sua equipe de médicos tentar extinguir um forte surto de malária na região da serra do Cachimbo.

EXPEDIÇÃO CALLERI

Orlando Vilas Boas achou estranho os homens do PARA-SAR terem encontrado os ossos da expedição do padre Calleri já limpos.

A expedição fracassou, na opinião do sertanista, porque: 1) era muito pequena; 2) deu tiros, assustando os índios; 3) levou mulheres, que criam problemas dentro da própria expedição; 4) faltou um pouco de cautela e tato ao padre Calleri ao conduzir a expedição.

Acrescentou que para uma expedição ter sucesso ao tentar aproximar-se dos índios deve: 1) não ser grande, pois muita gente pode assustar os índios 2) também não pode ser muito pequena, pois nesta altura os índios podem atacá-la; 3) deve aproximar-se dos índios, deixando presentes nas trilhas e aguardando a iniciativa dos indígenas em fazer contato.

ENCONTRO COM O IRMÃO

Na serra do Cachimbo o irmão de Orlando, Cláudio Vilas Boas, já está há dois meses tentando entrar em contato com os índios. Por informações que recebeu dêle o contato deve ser feito a qualquer momento, explicou Orlando Vilas Boas.

— O Ministério do Interior está fazendo coisas para auxiliar os índios, que até hoje não foram feitas. A expedição à serra do Cachimbo é uma dessas realizações. Cláudio, na última carta, escreveu-me dizendo que "as chuvas, mosquitos e o calor insuportável não nos impedirão de entrar em contato nas próximas horas com os kranharores" — concluiu Orlando Vilas Boas.

Coluna do Castello

Ainda não revelada a tática da Oposição

Brasília (Sucursal) — A Oposição ainda não definiu sua tática para a discussão no plenário da Câmara do pedido de licença para processar o Deputado Márcio Moreira Alves. O Sr. Martins Rodrigues, pessoalmente, acha desaconselhável o prosseguimento da obstrução, mas se dispõe a acatar a decisão da liderança. O Sr. Mário Covas, líder, diz que ainda estuda o problema, mas leva em conta desde logo que, no plenário, a Maioria dispõe de mais recursos regimentais para dominar a Oposição.

O presidente da Câmara já estudou tôdas as possibilidades de ação das duas bancadas e está preparado para decidir as questões de ordem que imagina possam ser levantadas.

Na bancada governista, a dúvida principal está em decidir se deve ser proposta a urgência, ou não. A urgência abreviaria a discussão, mas a votação do requerimento poderia traduzir antecipadamente as disposições de plenário, abrindo uma votação que constitucionalmente deve ser secreta. No entanto, considera-se que, se houver o pedido de urgência, êle será apoiado, inclusive por deputados governistas que, no mérito, votarão contra o Govêrno. Será uma maneira de, no voto a descoberto, se quitarem com a liderança.

O Sr. Geraldo Freire parece temer que o MDB lhe prepare algumas surprêsas. Por isso mesmo tende a considerar que as manifestações contrárias à obstrução já fazem parte de uma técnica de ação que terá no imprevisto sua melhor chance.

Adotada a urgência, que, de qualquer forma, envolverá uma discussão à parte e uma votação demorada, cada Partido poderá indicar dois oradores para falar por quinze minutos na discussão e um para falar no encaminhamento da votação. Não havendo urgência poderão falar tantos oradores quantos se inscrevam, cada um pelo prazo de meia hora. O líder da Maioria poderá, no entanto, a qualquer momento solicitar o encerramento da discussão.

Quanto às questões de ordem que podem ser levantadas referem-se notadamente ao quorum. E fatalmente algumas delas terão de ser propostas, como, por exemplo, se a Câmara deve deliberar sòmente com a presença da maioria absoluta dos seus membros ou se poderá fazê-lo com a chamada maioria simples. Outra, inevitável, é definir se a licença será concedida pelo voto da maioria simples, da maioria absoluta ou de dois têrços do plenário. Levantadas tais questões e resolvidas pela presidência, os líderes poderão recorrer ao plenário desde que não se conformem com o pronunciamento da Mesa. O Sr. José Bonifácio já tem posição tomada sôbre cada uma dessas questões mas se recusa a antecipar seu ponto-de-vista.

Quanto à posição dos líderes, ela será ditada pelo comparecimento e pelo clima do plenário. À Oposição poderá interessar qualquer das decisões desde que se ajuste às suas conveniências em face do número de deputados presentes e do estado de espírito visível do plenário. A mesma observação é válida para a bancada governista. Em princípio, cabe ao MDB lutar pelo quorum qualificado, primeiro, de dois têrços e, se derrotado, pelo quorum da maioria absoluta, pois ambos se constituem em obstáculo a uma decisão favorável do Govêrno. Mas se o Sr. Mário Covas sentir que a composição do plenário no dia da votação favorece ao Sr. Márcio Moreira Alves, então poderá concordar com qualquer decisão da Mesa, deixando de a ela se opor.

Tècnicamente, o assunto poderá ser decidido, discussão e votação, numa só sessão da Câmara. A obstrução, no entanto, se por ela optar o MDB, poderá exigir mais duas ou três sessões plenárias.

Os prognósticos se dividem ao sabor das convicções de cada um. O Sr. Mário Covas não acredita em que a licença venha a ser concedida, mas o Sr. Geraldo Freire também está certo da vitória.

O provável é que de trinta a quarenta deputados da Arena votem contra a licença. Somados aos votos do MDB (o Sr. Mário Covas espera levar ao plenário mais de 120 dos 128 deputados do seu Partido), isso representaria uma votação de 150 a 160 em favor do Sr. Márcio Moreira Alves. A faixa de segurança na Arena estaria num comparecimento superior a 220 representantes do Partido.

O Sr. Covas assegura que nenhum deputado oposicionista votará pela concessão da licença, apesar de ter o Sr. Cantídio Sampaio informado ao Presidente da República que contava com 11 votos oposicionistas em favor do Govêrno.

Arma secreta

A direção da Câmara está na expectativa de que o líder do MDB dispare na têrça ou na quarta-feira a arma secreta que o Sr. Mário Covas diz ter para combater o pedido de licença.

O que preocupa as Fôrças Armadas

Nos contatos de deputados com militares, foi feita pelos últimos a afirmação de que o que preocupa as Fôrças Armadas, no momento, não é o caso do Sr. Márcio Moreira Alves, que se restringe a áreas reduzidas, mas o caso da Igreja.

Contatos no Rio

Os Srs. Mário Covas e Martins Rodrigues aguardam comunicação para confirmar a conveniência da ida de ambos ao Rio no domingo ou na segunda-feira a fim de prosseguirem os contatos iniciados na semana passada.

Carlos Castello Branco

Cientistas do "Argo" dizem que continentes americano e africano já foram unidos

Fortaleza (Correspondente) — Os continentes africano e americano eram mesmo ligados um ao outro, há 200 milhões de anos, segundo a conclusão a que chegaram os cientistas encarregados de pesquisas com o navio oceanográfico *Argo*, que partiu na última quarta-feira do Mucuripe para a Colômbia.

O *Argo* transporta uma equipe integrada por cientistas de oito nações — Canadá, Inglaterra, Estados Unidos, França, Austrália, Colômbia, Holanda e África do Sul — e promove estudos sôbre o oceano Atlântico. Pertence à Universidade da Califórnia.

RESULTADOS

Segundo os cientistas, o estudo da idade dos vários tipos de pedras retiradas do fundo do mar, numa profundidade que ia desde 4 a 6 mil metros, comprovou a existência de uma larga cordilheira submarina formada por pedras cuja idade varia entre 2 e 60 milhões de anos.

Por isso, os cientistas acreditam que os continentes africano e americano eram ligados um ao outro, milhões de anos atrás, tendo ocorrido um fenômeno que os separou. A semelhança das costas de ambos os continentes, que parecem a linha de corte de uma só porção, já há muito servia de indício para essa constatação.

Outra constatação a que chegaram os cientistas do **Argo** foi a de que a plataforma continental brasileira está se desintegrando, tendo sido encontrados blocos medindo 3 mil metros de comprimento por 200 de espessura, assentados sôbre uma camada de sedimento, fato que não ocorre nas plataformas plenamente estáveis.

TEM TUDO

O professor Tjeerd Van Andel, informou que o navio veio de Luanda diretamente para Fortaleza, fazendo estudos sôbre o fundo do mar entre os dois continentes. Agora seguiu viagem para Cristóbal, na Colômbia, depois de substituída a atual equipe por uma outra que chegou de avião dos Estados Unidos.

O **Argo** é um navio laboratório que estuda a topografia do fundo do [illegible], com o uso do equipamento de sonar. Analisa os padrões magnéticos da terra, os fluxos do calor, a espessura dos sedimentos das bacias oceânicas e as plataformas continentais, a distribuição e tipos das rochas, as propriedades químicas dos sedimentos e da água acima dêles, bem como as variações do campo magnético da terra nas proximidades do equador magnético.

É ainda um dos poucos navios civis que utiliza o sistema de satélites artificiais da Marinha americana para determinar a sua posição, o que é feito pela captação dos sinais emitidos por três satélites que, em coordenação com a velocidade do barco, permite a um computador determinar a sua posição com um êrro máximo de 200 metros.

Juiz confirma ter fechado orfanato que é clandestino e dirigido por falso padre

O Juiz de Menores, Sr. Alírio Cavalieri, confirmou ontem que interditou o Orfanato Lar Flávio de Mesquita, de Jacarepaguá, porque era clandestino e o seu diretor, o falso padre Pedro Diedrich, foi acusado da prática de atos indecorosos contra as 26 crianças que estavam sob sua guarda.

Acrescentou que o fechamento do orfanato só foi possível pela denúncia da mãe de um dos internos. Nenhuma das crianças era considerada menor abandonado. Tôdas elas têm responsáveis que contribuíam para a obra do falso padre com somas que iam até NCr$ 200 mensais. As crianças, que viviam sem as mínimas condições de confôrto, foram devolvidas aos familiares.

ALCOÓLATRAS

Segundo as investigações procedidas pelo Curador de Menores, Sr. Raul de Araújo Jorge, o Orfanato-Lar Flávio de Mesquita era mantido, também, por esmolas recolhidas nas ruas, por grupos de crianças, sempre acompanhadas pelo padre Diedrich.

O falso sacerdote, que responderá a inquérito na 29.ª Delegacia, é dado ao vício da embriaguez, tal como Adail Sidon, seu principal cúmplice, que se diz bispo da Igreja Católica Independente do Brasil. Dos crimes contra as crianças, as autoridades do Juizado de Menores nada quiseram revelar.

O MARTÍRIO

Apesar do sigilo de que se reveste o inquérito mandado instaurar pelo Juiz Alírio Cavalieri, sabe-se que os depoimentos das crianças confirmam as violências a que eram submetidas pelos dirigentes do orfanato, que funcionava na Rua Marangá, 81, em Jacarepaguá. Consta que os menores eram espancados e usados na exploração da caridade pública.

O orfanato funcionava há quase um ano e um dos castigos mais freqüentes aos menores era a falta de alimentação.

Os acusados já depuseram no Juizado e, no momento, estão foragidos. As autoridades ouviram, também, a empregada do padre, Adair Ribeiro dos Santos, que em parte, confirmou os suplícios de que as crianças eram vítimas. Dois menores — P. A., de 8 anos, e J. C. S., de 10 — ainda estão sob a guarda de Adair, porque não foi localizada uma mulher de nome Teresa, que se responsabiliza por êles.

COLABORAÇÃO

Em nota à imprensa, o juiz Alírio Cavalieri anunciou que não permitirá, de nenhum modo, que crianças saiam pelas ruas e praças pedindo donativos para quaisquer instituições, sob nenhum título. Disse, ainda, que espera uma colaboração por parte da população, para que denuncie essa prática criminosa através do telefone .. 32-5205, do Juizado.

Mão-de-Obra dá mais 10 mil bôlsas para solucionar o problema da especialização

O diretor do Departamento Nacional da Mão-de-Obra, Sr. Antônio Ferreira Bastos, disse ontem que o Govêrno está empenhado em resolver o problema da especialização profissional e que em janeiro serão distribuídas mais 10 mil bôlsas na área da construção civil do Norte e Nordeste.

— Com isso — acrescentou o Sr. Antônio Ferreira Bastos — o Govêrno pretende assegurar mais uma condição indispensável à execução do plano de desenvolvimento nacional: a especialização da mão-de-obra para todos os setores vitais da indústria e do comércio. O DNMO realizará, em convênios com o Senac e Senai, cursos intensivos, nos próprios locais de trabalho.

PILÔTO

O Sr. Antônio Ferreira Bastos disse que o Govêrno pretende "acabar com o subemprêgo de homens capazes de produzir mais e melhor. Para tanto, uma grande experiência foi tentada e obteve êxito, na área da construção civil."

— Diversos operários foram qualificados no próprio local de trabalho, pelos mestres-de-obras. Com aulas práticas e objetivas, tendo como motivação melhores salários a curto prazo, centenas de trabalhadores inscreveram-se nos cursos, concluindo-se com aproveitamento total. Os que freqüentaram tais cursos, receberam bôlsas de NCr$ 20, uma coleção padronizada de ferramentas, no valor de NCr$ 50 e a certeza de colocação imediata, após o treinamento. Os mestres-de-obras, por seu turno, receberam NCr$ 4 por hora de aula.

O diretor do Departamento Nacional da Mão-de-Obra explicou que o sucesso alcançado com êsse treinamento intensivo e acelerado foi de tal ordem que o Govêrno resolveu levá-lo a outras categorias profissionais. Assim, também, comerciários (balconistas e caixas) linotipistas e lubrificadores, também puderam ter cursos de especialização.

Viaduto dos Aviadores faz melhorar trajeto pela Avenida Francisco Bicalho

Uma sensível melhora no escoamento do tráfego procedente do subúrbio pela Avenida Francisco Bicalho foi a principal ajuda que o Viaduto dos Aviadores trouxe ao trânsito. Agora, os veículos vindos da Avenida Paulo de Frontin saem diretamente na Praça da Bandeira, evitando o contôrno pela Leopoldina, como era feito obrigatòriamente antes.

A Avenida Francisco Bicalho, que já tem dificuldades em comportar seu fluxo natural, principalmente depois de iniciadas as obras de construção do Viaduto do Gasômetro, costumava ficar completamente congestionada na altura de seu primeiro retôrno, entrada dos carros que vinham da zona sul em direção à Praça da Bandeira via Rebouças—Paulo de Frontin.

TRANSITO ALIVIADO

O congestionamento ocorria principalmente na hora do **rush** matutino, quando vários veículos da zona sul procuram chegar à zona norte no horário de trabalho, ao mesmo tempo em que os suburbanos o fazem em direção ao centro da cidade, usando as duas correntes a mesma via de acesso.

Ontem, primeiro dia de funcionamento efetivo do nôvo viaduto, o tráfego pela Francisco Bicalho corria bem melhor, aliviado de sua sobrecarga. O mesmo acontecia na Rua Elpídio Boa Morte, por onde os veículos vindos da primeira entram para chegar à Praça da Bandeira.

No horário do **rush** vespertino, o Viaduto dos Aviadores permaneceu quase vazio, sendo raros os momentos em que três carros o cruzavam ao mesmo tempo. Isso aconteceu porque sua mão de direção é apenas da Avenida Paulo de Frontin para a Praça da Bandeira. Como é proibido o acesso à Paulo de Frontin pela Haddock Lôbo, e são poucos os veículos que entram por ela vindos das Ruas Santa Isabel e Joaquim Palhares, o grosso do tráfego que a utiliza é mesmo o que vem da zona sul pelo Túnel Rebouças. Nesse horário, porém, são poucos os veículos que fazem êsse trajeto.

FALTA DE SINCRONIA

Enquanto o mais nôvo viaduto do Trevo dos Marinheiros permanecia vazio, na saída do Viaduto dos Marinheiros o congestionamento era grande. Os próprios guardas de trânsito dizem que o fato é normal àquela hora. Sua principal causa é a falta de sincronia entre três sinais luminosos, nas esquinas das Ruas Joaquim Palhares, Santa Isabel e Haddock Lôbo com a Avenida Paulo de Frontin.

A corrente de tráfego liberada pelo primeiro sinal é retida no segundo, o mesmo acontecendo entre êste e o terceiro.

A única reclamação feita na tarde de ontem pelos motoristas era a colocação de uma placa na esquina da Joaquim Palhares com a Paulo de Frontin. Ela indica que os veículos que trafegam em direção à Avenida Presidente Vargas, pela Paulo de Frontin devem dobrar à direita.

Acontece que foi colocada de maneira a não permitir sua visão antes de se ultrapassar a esquina. Isso levou vários carros a interromper o trânsito a fim de dar marcha-a-ré e tomar o caminho certo.

O trajeto feito para se ir da Avenida Paulo de Frontin à Praça da Bandeira antes da construção do viaduto, era o seguinte: Ruas Joaquim Palhares e Miguel de Frias, de onde se saía para passar sob o trevo, pegar a Avenida Francisco Bicalho e a Rua Elpídio Boa Morte.

Quantidade das inscrições no Plano de Saúde divide trabalhadores de Friburgo

Nova Friburgo (De Heraldo Dias e Rubens Barbosa, enviados especiais) — A implantação do Plano Nacional de Saúde divide os trabalhadores friburguenses: os sindicatos locais não querem assumir uma posição contrária, devido ao crescente número de inscrições ao PNS, e as federações querem impedir essas inscrições.

Cêrca de 50 mil trabalhadores já se inscreveram no Plano Nacional de Saúde, e 15 líderes sindicais, após uma reunião no Sindicato dos Metalúrgicos, chegaram à conclusão que um nôvo memorial ao Presidente da República, esclarecendo que "os trabalhadores não querem perder o direito adquirido no INPS, seria a atitude mais válida."

INSTALAÇÃO

Segunda-feira próxima será instalada a Comunidade de Saúde de Nova Friburgo, que passará a dirigir os trabalhos preliminares de implantação do PNS. Terá uma diretoria composta de 3 médicos, tendo à frente, como diretor-superintendente, o Sr. Ademar Alves de Araújo; um conselho de orientação formado por seis médicos, o juiz da Justiça do Trabalho, Sr. Augusto Cláudio Ferreira, e os prefeitos de Cordeiro e Cantagalo, Srs. Vágner Vieira e João Burgues de Abreu, além de um conselho fiscal formado por três médicos.

Caberá à Comunidade de Saúde coordenar, a partir da sua instalação oficial, todo o desenvolvimento do Plano, para a sua implantação na área. O trabalho de inscrições, que é feito atualmente por pessoas contratadas pelo Ministério da Saúde, está recebendo apoio de tôdas as camadas da sociedade, o que vem provocando um aumento progressivo de número de inscrições no PNS.

Chegaram ontem à coordenação, em Friburgo, as fichas de inscrições dos nove municípios que compõem a área-pilôto do Plano. Há um total aproximado de 50 mil inscrições, cujas fichas estão sendo encaminhadas ao Ministério da Saúde, no Rio, para processamento. Nesta fase, estas fichas, onde há predominância de famílias humildes, serão também examinadas por assistentes sociais.

IMPLANTAÇÃO

Não se conhece ainda, oficialmente, a data da implantação do Plano, mas o coordenador, Sr. Ademar Alves de Araújo, disse que a partir da instalação da Comunidade de Saúde, haverá naturalmente um apressamento no início do efetivo atendimento médico. Acha êle que nada deve ser feito de afogadilho, para condenar "uma minoria que está procurando tumultuar os trabalhos, mas sem êxito, porque a esta altura a própria comunidade da área-pilôto de saúde os repele."

Em Nova Friburgo o número de inscrições estava ontem em tôrno de 35 mil e mesmo sem que se conheça o resultado do processamento das fichas, uma amostragem feita na coordenação do Plano demonstrou que, na cidade, aproximadamente 30% das pessoas atendidas pelo INPS já se inscreveram para participar no Plano.

A grande dúvida da maioria dos trabalhadores inscritos, que se entusiasmaram com o Plano, é a divulgação da tabela de preços de operações, internações, exames clínicos, etc. Na cidade, sabe-se, extra-oficialmente, que uma cesariana custará NCr$ 120,00 (o preço atual, em média, é de NCr$ 500,00), um parto normal NCr$ 80,00 e uma consulta médica NCr$ 8,00. Dêstes totais, o chefe de família, com espôsa e três filhos, que receba o salário mínimo, não pagará nada, e quem tiver renda mensal aproximada a NCr$ 200,00 pagará menos 5% do total previsto na tabela.

SINDICATOS

Existem aproximadamente 10 mil sindicalizados em Nova Friburgo, enquanto a maioria da população é previdenciária. Calcula-se que aproximadamente 30% dos previdenciários já estejam inscritos no Plano. Este fator vem sendo considerado como "muito importante" pelos líderes sindicais que acreditam estar surtindo efeito a campanha publicitária em tôrno do Plano, que atinge principalmente as camadas mais humildes da população.

O presidente do Sindicato dos Bancários de Nova Friburgo, Sr. Sérgio Azevedo, preparou, juntamente com uma equipe escolhida por cinco dos dez sindicatos locais, uma publicação com esclarecimento, sôbre o Plano. Acredita êle que o Plano, em seu conjunto, é prejudicial aos atuais previdenciários, que têm direitos adquiridos, mas "pode-se dizer que êle é ótimo para os trabalhadores rurais."

— O objetivo da nossa publicação — disse êle — é conscientizar os trabalhadores para que possam tomar uma posição, com seu próprio raciocínio, em relação ao Plano Nacional de Saúde. Já se foi o tempo em que as lideranças sindicais tomavam resoluções sem consultar as bases.

A reunião de ontem dos líderes sindicais, à qual compareceram três confederações, foi marcada por debates longos e dispersivos, numa tentativa de analisar a Previdência Social do Brasil, partindo de considerações isoladas. Hoje deverá ser emitido comunicado da reunião e será recomendado aos trabalhadores que não se inscrevam no PNS.

INTERIOR

O Plano Nacional de Saúde abrange, além de Nova Friburgo, que funcionará como teste, oito municípios: Cordeiro, Cantagalo, São Sebastião do Alto, Bom Jardim, Duas Barras, Sumidouro, Trajano de Morais e Carmo. Dois municípios, Cordeiro e Cantagalo, são servidos por estradas asfaltadas, havendo, conseqüentemente, maiores facilidades de comunicação. Os demais são servidos por estrada de terra e há dificuldades de se chegar até lá, o que vinha atrasando um pouco o recolhimento das fichas de inscrição.

Nestes municípios é comum o aparecimento de famílias numerosas, algumas com mais de 12 filhos, vivendo em casebres e cultivando em pequenas extensões de terra de antigas fazendas produtoras de café e cana-de-açúcar, principalmente. Hoje essas fazendas se dedicam pràticamente à criação de gado leiteiro.

Secretário do Trabalho de S. Paulo condena PNS

São Paulo (Sucursal) — O Secretário do Trabalho, Deputado Rafael Baldacci, afirmou ontem à noite que é totalmente contrário ao Plano Nacional de Saúde, pois êle representa a privatização da assistência médica e a canalização de recursos públicos para o setor privado.

Apontou a proposta de arrendamento de hospitais e imóveis do INPS a grupos particulares "altamente suspeita", porque "o negócio da china baseia-se no preço histórico dêsses bens". Afirmou que "é realmente incrível que se entregue um patrimônio público a pessoas ou grupos privilegiados, que o explorarão em benefício próprio."

PLANO UTÓPICO

— Esse plano é utópico, na medida em que baseia parte da sua receita da assistência médica nas contribuições do Estado e do município, o que é absolutamente inconstitucional. O trabalhador vai pagar mais e receber menos assistência, afirmou o Sr. Rafael Baldacci, prevendo "o fracasso do Plano logo ao início da sua aplicação."

AIA ENGENHARIA LTDA CONSTRÓI NOVA SEDE DO CONSELHO FEDERAL DE MEDICINA

O flagrante fixa a cerimônia de inauguração das novas instalações do Conselho Federal de Medicina na Av. Rio Branco, 18 — 18.º andar. Estiveram presentes ao ato o Ministro da Saúde, Dr. Leonel Miranda, Secretário de Saúde da Guanabara, Dr. Hildebrando Monteiro Marinho, o Presidente do Conselho, Dr. Murillo Bastos Belchior e demais convidados. Na oportunidade, os responsáveis pela construtora, AIA ENGENHARIA LTDA., Engs. Alberto de Azevedo Antunes e Alaôr Botelho Junqueira, receberam cumprimentos pelas magníficas instalações executadas rigorosamente de acôrdo com os mais modernos padrões de funcionalidade, obedecendo ao projeto elaborado pelos arquitetos, Jorge Sirito de Vives e Paulo Roberto Martins.

WHISKIES
LICORES
VINHOS
CHAMPANHAS
CHARUTOS
SUERDIECK
FUMOS
CACHIMBOS
ISQUEIROS
FRUTAS
GLACÊ
IGUARIAS
FINAS
iguaçu s/a
RUA BUENOS AIRES, 177 · TEL. 43-8922

Façanha explica a clubes planos de segurança para bailes de carnaval de 69

O diretor do Serviço de Diversões Públicas, delegado Edgar Façanha, insistiu ontem, em nova reunião com dirigentes de clubes, nas medidas de segurança coletiva e individual que as agremiações devem tomar durante os bailes de carnaval.

O delegado Façanha lembrou que os clubes devem enviar ao Serviço de Diversões Públicas as plantas das construções acessórias, principalmente decoração, com discriminação do material usado para que seja feita a vistoria, sem a qual os bailes não se realizarão. Advertiu também que não serão permitidas fantasias com material de fácil combustão e com instalações elétricas.

PREOCUPAÇÃO

O delegado Façanha declarou que a Secretaria de Segurança será rigorosa na fiscalização e no cumprimento das normas contidas na portaria que regulamentou os festejos de carnaval.

— A massa popular não pode ficar exposta aos graves riscos de desabamentos e incêndios, cujas conseqüências trouxeram apreensão à Polícia nos anos anteriores.

O diretor de Diversões Públicas declarou que não serão permitidas também fantasias que atentem contra a moral e os bons costumes, imitem hábitos religiosos e contenham peças dos uniformes das Fôrças Armadas, policiais e auxiliares, "que podem causar confusão, além de serem desrespeitosas."

PROIBIÇÃO

Os bailes exclusivamente de travestis estão proibidos em definitivo, embora não haja impedimento para a participação de homossexuais em outros bailes e concursos de fantasias, como o do Teatro Municipal.

Alega o Sr. Edgar Façanha, em nome do Secretário de Segurança, General Luís de França Oliveira, que sòmente as promoções que explorem a anomalia constituem estímulo à homossexualidade.

— O alegado atrativo turístico, se existe, não pode envaidecer o nosso povo. É imperioso impedir que se explore essa falsa e tão deprimente tradição.

Advertiu que os promotores de bailes devem observar rigorosamente a lotação dos salões e seguir o exemplo do Govêrno do Estado, que limitou em 6 mil pessoas a freqüência para o baile de gala do Teatro Municipal. Participaram da reunião com o diretor do Serviço de Diversões Públicas da Secretaria de Segurança os representantes do Vasco da Gama, Fluminense, Flamengo, Botafogo, Guanabara, Tijuca Tênis Clube, Hebraica, Radar, Monte Sinai, Associação Atlética Banco do Brasil, Jacarepaguá Tênis Clube, Vila Isabel, e Orfeão Português.

Rainha da Primavera dos Blocos será eleita hoje

A Rainha da Primavera dos Blocos será eleita hoje à noite, na Associação do Conjunto Residencial do IAPI de Inhaúma. A festa, com início marcado para as 23 horas, é promovida pela Federação dos Blocos Carnavalescos do Estado da Guanabara e Administração Regional do Méier.

Os preparativos para o carnaval começam a se intensificar nas diversas associações carnavalescas. Ontem, em sua quadra de ensaios, em Cavalcânti — Rua Zeferino Costa, 556 — a Escola de Samba em Cima da Hora realizou uma festa, organizada pela ala Paraíso das Mulatas.

Para hoje, estão programados o festival de danças luso-afro-brasileiras, com a participação das casas representativas de Portugal, na sede da Escola de Samba Imperatriz Leopoldina, em Ramos, e o grito de carnaval do Clube Carnavalesco 20 de Ramos, no Paranhos.

A Escola de Samba Unidos de Jacarepaguá escolherá hoje à noite o samba-enrêdo que apresentará no próximo carnaval. Quatro compositores são os finalistas, depois do julgamento de mais de 20 músicas: Monarca, Rode, Jorginho e Quarteto Tebas.

Fundação dos Terminais faz três anos com festa e entrega de prêmios na Rodoviária

A Fundação dos Terminais Rodoviários da Guanabara comemorou ontem na Rodoviária Nôvo Rio o seu 3.º aniversário, com a entrega de medalhas a seis funcionários e de prêmios aos vencedores do concurso de redação sôbre o tema *Meios de Transportes, Evolução e Importância.*

Aproximadamente 40 mil pessoas desembarcam hoje em dia na Nôvo Rio, onde operam 63 emprêsas de ônibus com 119 linhas interestaduais. Estão em pleno funcionamento 16 lojas comerciais, 90 bilheterias, uma agência da Companhia Telefônica, uma dos Correios e uma do BEG.

A FESTA

O Governador Negrão de Lima foi à festa da Fundação dos Terminais e declarou que "pode parecer a muitos, que esta obra, pela continuidade serena de seu programa de ação, seja uma realização de meu Govêrno."

— Encontrei a Nôvo Rio estruturada, mas coube a meu Govêrno desenvolver e consolidar o que foi planejado pela administração anterior, inclusive pagar as dívidas de NCr$ 1 milhão 300 mil — acrescentou o Sr. Negrão de Lima.

Posteriormente, realizou-se a entrega dos prêmios às escolas primárias vencedoras do concurso de redação. O primeiro lugar coube à escola da Casa do Pequeno Jornaleiro, que recebeu a bandeira do Estado da Guanabara das mãos do Sr. Arquimedes Barbosa Jackes, presidente do Lions Clube.

Preço do arroz continua o mesmo embora se anunciasse medidas contra especulação

Embora a Sunab tenha anunciado medidas para evitar a especulação do arroz, os preços do produto mantiveram-se ontem inalterados no comércio atacadista. O arroz do IRGA, que viria reforçar o abastecimento, ainda não foi distribuído, mesmo com a isenção do ICM.

O preço da banha continua a apresentar alta: é vendida a NCr$ 116,00 e NCr$ 118,00 a caixa de 60 quilos, o mesmo ocorrendo com a batata, que teve aumento até de NCr$ 6,00 em saco. A cebola, ao contrário, apresentou preços mais baixos durante o dia de ontem: NCr$ 0,35 e NCr$ 0,36 o saco de 45 quilos.

MERCADO

As propostas de venda do arroz, pelos representantes eram feitas na seguinte base para a saca de 60 quilos: amarelão do Rio Grande do Sul — extra — NCr$ 45,00; e especial, NCr$ 42,00 e NCr$ 43,00; tipo "404", também do Rio Grande do Sul, especial, NCr$ 40,00 e NCr$ 41,00; bleu-rose, especial, NCr$ 39,00 e 40,00; japonês, especial, NCr$ 38,00 e 39,00; amarelão de Santa Catarina, extra, NCr$ 48,00; e especial, NCr$ 45,00; amarelão dos Estados Centrais, extra, NCr$ 54,00 e NCr$ 55,00; especial, NCr$ 50,00 e NCr$ 51,00; e superior, NCr$ 42,00 e NCr$ 43,00.

A banha voltou a apresentar alta, passando a ser proposta a NCr$ 58,00 e NCr$ 59,00 a caixa de 30 pacotes de um quilo e a NCr$ 116,00 e NCr$ 118,00 em caixa de 60 quilos. Também a bata subiu. Para os tipos extra e especial, a alta foi de NCr$ 5,00 e NCr$ 6,00 em saco e para a de primeira, em NCr$ 1,00 e NCr$ 2,00. Êsse artigo estava sendo proposto ao atacado aos seguintes preços: extra, NCr$ 20,00 e NCr$ 22,00; especial, NCr$ 16,00 e NCr$ ... 18,00; e de primeira, NCr$ 8,00 e NCr$ 10,00.

A cebola apresentou pequena baixa. Estava sendo oferecida nas seguintes bases: norte do Rio Grande do Sul, NCr$ 0,35 e NCr$ 0,36 o saco de 45 quilos; e pêra de São Paulo e Minas Gerais, a NCr$ 0,22 e ... NCr$ 0,24.

CONTRIBUIÇÃO

O Teatro Nôvo cuida das crianças enquanto os pais podem fazer as compras

Movimento de Natal aumenta e o comércio fecha mais tarde

O comércio vai funcionar aos sábados, a partir de hoje, até às 18h30m, para atender ao movimento de Natal. De segunda a sexta-feira, o horário será livre, desde que obedeça às leis trabalhistas e haja acôrdo entre os empregados e o empregador.

De qualquer forma, os menores não poderão trabalhar além de 22 horas. Os empregados que trabalharem aos sábados receberão 35% sôbre as horas extras e 20% de segunda a sexta-feira.

COMODIDADE

Durante êste mês, as mães poderão fazer compras tranqüilamente, podendo deixar seus filhos na Ciranda de Natal do Teatro Nôvo. Êles serão observados por oito assistentes sociais enquanto se divertem com espetáculos infantis ou no *playground*.

A Ciranda de Natal ficará no Teatro Nôvo até o dia 22, de 16 às 19 horas nos dias úteis e de 17 às 20 horas aos domingos. Além da programação diária, haverá a distribuição de revistas e refrigerantes e a presença de um Papai Noel negro para divertir as crianças.

PROGRAMAÇÃO

É a seguinte a programação dos espetáculos:

Dia 8 — Belan e seu grupo; *O Pequeno Príncipe*, apresentado pela Cia. Dramática do Teatro Nôvo; dia 12 — Virgínia Valli e seu Teatro de Marionetes; Alkar, mágico; William Wu, malabarista; Alex e Susy, contorcionistas e equilibristas; dia 13 — *Os Comediantes*, apresentado pela Cia. Brasileira de Ballet; *O Pequeno Príncipe;* dia 14 — Belan e seu Grupo; *O Pequeno Príncipe;* dia 15 — Virgínia Valli e suas marionetes. Nos dias 19, 20, 21 e 22, os espetáculos seguirão a ordem das quatro primeiras apresentações.

No saguão de espera do Teatro Nôvo foi montado um *playground* e uma grande árvore de Natal, onde as crianças se divertem antes dos espetáculos. A Ciranda foi inaugurada dia 5.

MAIS VENDAS

Niterói (Sucursal) — As vendas de artigos de Natal, de domingo até ontem, suplantaram o movimento dos 10 primeiros dias do ano passado, segundo revelou ontem o Clube dos Diretores Lojistas.

Para caracterizar bem a época, as ruas centrais de Niterói foram decoradas pelo comércio, com a ajuda da Prefeitura, que instalou moderno sistema de iluminação a côres.

HORÁRIO

O comércio permanecerá aberto todos os dias até 22 horas para atender ao crescente movimento de compras.

A Secretaria de Segurança Pública preparou um esquema de policiamento para os pontos de maior concentração popular e a vigilância será executada por policiais civis e militares, sob a supervisão da Delegacia de Vigilância.

Salão de Presentes é inaugurado

Artesanato de todos os Estados e sugestões para o Natal estão expostos no I Salão dos Presentes da II Feira Nacional de Artesanato, que foi inaugurada ontem no Museu de Arte Moderna e funcionará até o dia 5 de janeiro.

O I Salão de Presentes apresentará diàriamente atrações artísticas, entre as quais **shows** infantis, às 16 horas, desfiles de modas, às 19 horas, e o espetáculo **Vitrine Viva**, às 22 horas, com a participação de artistas de televisão.

DESFILE

O desfile de modas de ontem foi com modelos de crochê de D. Hermínia. Hoje e amanhã serão apresentadas criações do costureiro Hugo Roche.

O Salão é patrocinado pelo Ministério da Indústria e do Comércio e realizado pela Status Promoções. Durante a semana, êle abrirá de 15 às 23 horas e, nos fins de semana, das 9 às 23 horas. O ingresso custa NCr$ 2,00.

ARTESANATO

São 23 **stands** no todo, entre os quais um com artesanato do Norte e Nordeste, organizado pela Norte Nordeste Representações Ltda. Todos os artigos podem ser comprados, destacando-se berimbaus, trabalhos do Pará em fibra de palmeira tururi, bôlsas de palha, chapéus e esteiras.

A Secretaria de Serviços Sociais organizou um **stand** com artesanato dos incapacitados físicos do Instituto Oscar Clark: são bonecos, cabides trabalhados, flôres artificiais, tapêtes e almofadas de tapeçaria. O lucro do **stand** reverterá para os paralíticos e paraplégicos do Instituto Oscar Clark.

A Secretaria de Educação preparou um **stand** através de sua seção de Artes Infantis e Artesanato, expondo trabalhos de professôras primárias, principalmente artesanato em tapeçaria e crochê, além de quadros em madeiras entalhada.

"STAND" DE JOVENS

Um dos **stands** foi organizado por um grupo de jovens. Estão à venda cartões de Natal desenhados, estatuetas barrôcas, quadros de madeiras em alto-relêvo, iluminárias de madeira e artigos de barro. No **stand** do Ministério da Indústria e do Comércio, podem ser comprados enfeites de Natal em cobre, latão e alumínio, feitos por Maria Stella Mallet Soares, e móveis recobertos de laminado trabalhado, especialidade do professor Élcio Caldas.

Além dêsses, há também um **stand** com aparelhos de estética e um do Parque Real, com lãs, tapeçarias prontas e máquinas Mitsubishi para a confecção de tapêtes felpudos.

Bazar dá Natal aos jornaleiros

Os 220 meninos da Casa do Pequeno Jornaleiro terão sua festa de Natal custeada com a renda de um bazar criado e incentivado por D. Alzira Vargas e mais 35 senhoras.

As 35 senhoras não mais contam com D. Alzira Vargas, mas mantiveram a tradição e montaram o bazar à Rua Santa Clara, 98, onde funcionará até as 16 horas de amanhã.

O Natal dos pequenos jornaleiros será no dia 23, às 14 horas, devendo estar presentes diversos artistas da Rádio Nacional, inclusive Blecaute, que comparece todos os anos.

Esta é a décima vez que se realiza o bazar, onde se vendem produtos estrangeiros — enlatados, uísque, chocolates e produtos de beleza — além de santos antigos, artigos de cama e mesa, almofadas de tapeçaria e chales.

Grande parte dos artigos foi confeccionada pelas próprias organizadoras, como as camisolas, pijamas para criança, sacolas de plástico e jogos de lençóis de linho bordados a mão.

Sursan usará explosivos na zona sul

Quem mora em Copacabana, nas proximidades da Rua Almirante Gonçalves, deverá, a partir de hoje — entre 8 e 16 horas — precaver-se contra os ruídos e os efeitos, à distância, dos explosivos que o Departamento de Saneamento da Sursan usará nas obras de desobstrução de rocha, para construir um interceptor oceânico.

A utilização de explosivos ocorrerá na Avenida Nossa Senhora de Copacabana, na altura do prédio 1 138, sempre entre 8 e 16 horas, durante mais de um mês. Dez minutos antes de cada tiro, uma sirena dará um toque; momentos antes, a sirena dará dois toques e permanecerá tocando até a completa liberação da área.

PRECAUÇÕES

Os moradores das proximidades, ao ouvirem o primeiro toque, deverão abrir tôdas as portas e janelas e verificar se existem objetos em posição instável, principalmente louças, cristais e vidros. O Departamento de Saneamento pede, também, que, após os sinais dados pelas sirenas, as pessoas não permaneçam perto de portas e janelas. Medidas especiais serão tomadas com relação ao tráfego de veículos, nos horários indicados, durante as explosões, na Avenida Nossa Senhora de Copacabana.

Espanha abre crédito à Copeg

Uma linha de crédito no valor de US$ 20 milhões, para financiar equipamentos industriais, acaba de ser aberta pela Cofel, um grupo financeiro espanhol, à Copeg, segundo informou ontem o diretor da companhia, Sr. Wilson Leite Passos, ao retornar de Madri.

Revelou que as condições do empréstimo são excepcionais, com prazo de 5 a 8 anos e meio, juros de 6,25% a 6,75% ao ano e prazos de carência de 6 a 24 meses. Os equipamentos poderão ser adquiridos na Espanha ou em qualquer outro país onde o grupo opere, não estabelecendo obrigatoriedade de fornecedor. Afirmou o diretor da Copeg que grupos espanhóis estão vivamente interessados em ampliar seus investimentos no Brasil, especialmente financiando fábricas de cimento.

União dos Escoteiros vai realizar hoje revoada de pipas no morro da Viúva

Está marcada para hoje, às 14 horas, no atêrro do Flamengo, próximo ao morro da Viúva, a revoada de pipas, promovida pela Sursan e União dos Escoteiros do Brasil, que vai distribuir prêmios aos papagaios mais bonitos, aos mais originais e àqueles soltadores que demonstrarem maior perícia.

As inscrições terminarão às 13 horas e até ontem à noite mais de noventa garotos já estavam inscritos. Durante a revoada, a Diretoria de Rotas Aéreas soltará balões de sondagens atmosférica e o Serviço de Busca e Salvamento fará demonstrações do *gibson-girl*, um aparelho usado em todos os aviões internacionais e que se utiliza de uma pipa para levar uma antena de transmissão em pedidos de SOS.

OBJETIVO

A revoada de pipas é uma iniciativa da Sursan e da União dos Escoteiros do Brasil, que deverá repetir-se anualmente. O objetivo é inaugurar no Atêrro do Flamengo uma área específica para os soltadores de papagaio. Outras áreas, em outros bairros, serão criadas pela Sursan, a fim de orientar os garotos a brincarem longe das redes elétricas de alta tensão e longe das ruas e dos perigos do tráfego.

Pode participar da revoada qualquer pessoa, independentemente de idade ou sexo. Para o julgamento, serão levados em consideração os seguintes itens: aspecto geral, beleza, acabamento, originalidade, material empregado e estabilidade de vôo. Os primeiros colocados terão direito a um passeio de helicóptero sôbre a cidade e a cinco taças, havendo ainda dois prêmios especiais, à critério da comissão julgadora.

OS JURADOS

As pessoas que ainda desejarem se inscrever poderão fazê-lo até às 13 horas, no local do concurso. O júri será composto pelo engenheiro Gilton Mota, do Departamento de Parques; José Augusto Araújo, da Sursan; Malu Vasconcelos, jornalista; Alfredo Bichels, pintor; Paulo Carelli, da União dos Escoteiros do Brasil; Sônia Walmer, da Sursan; e Jaqueline Sacks Gutierrez, especialista em pipas.

Andreazza disse que foram investidos NCr$ 4,8 milhões em obras portuárias no Rio

O Ministério dos Transportes — segundo o Ministro Mário Andreazza — investiu NCr$ 4,8 milhões nos trabalhos de dragagem de aprofundamento do pôrto do Rio de Janeiro e no canal de acesso ao cais de minério e carvão, no Caju.

O Sr. Mário Andreazza salientou que o investimento corresponde ao exercício de 1968 e que as obras prosseguem, em ritmo acelerado, para permitir que o cais de minério e carvão do Caju apresente uma profundidade de 12 metros. Êsse aprofundamento possibilitará a atracação de navios de grande tonelagem, o que tornará mais econômicas as operações de transporte, na exportação de minério de ferro e importação de carvão.

OUTRAS OBRAS

O Ministro Mário Andreazza disse que no pôrto de Niterói estão sendo executadas sondagens topo-hidrográficas para determinar o tipo e o volume do material a ser dragado, objetivando o restabelecimento de sua profundidade para oito metros.

Salientou que, no pôrto do Forno, em Cabo Frio, já existem 200 metros de cais para navios até seis metros de calado. Em Angra dos Reis, está sendo executada a obra de recuperação do cais, em grande parte concluída.

Para o pôrto de Vitória, o Ministro Mário Andreazza anunciou que estão sendo atacadas inúmeras obras, inclusive para a remoção de pedras.

FOGÕES ESTOFADOS ELETROLAS RÁDIOS
MÓVEIS GELADEIRAS TELEVISORES

DOMINGO
V. FAZ O PREÇO!

Estamos com uma loja especial aberta durante TODO O DIA DE DOMINGO. Nesta loja todos os artigos estão pelo custo e, muitos, REALMENTE ABAIXO DO CUSTO! Mas... só domingo!

QUEM CHEGAR PRIMEIRO COMPRARÁ MELHOR,
MUITO MELHOR! A PRAZO OU À VISTA.
COM DINHEIRO OU SEM DINHEIRO.

PontoFrio bonzão
AVENIDA BRASIL N.º 8351 - (Em frente à praia de Ramos)

SGB publicidade

JORNAL DO BRASIL

Rio, 7 de dezembro de 1968

Diretor-Presidente:
C. Pereira Carneiro

Diretores:
M. F. do Nascimento Brito
José Sette Câmara

Editor-Chefe:
Alberto Dines

Cartas dos leitores

Idoneidade

"Ontem, à pag. 24 do JB, foi publicada com grande destaque uma notícia a meu respeito que, longe de visar a informar o leitor, denota intenção de atingir injustamente a minha pessoa.

O fato publicado como atual é inteiramente ultrapassado, o que demonstra que o informante dêsse conceituado matutino está desatualizado, divulgando uma publicação de três meses atrás como se fôsse furo jornalístico.

Com efeito, se êle se dispusesse a verificar os fatos, teria sabido que do Processo n.º 178 857/68, do Ministério da Fazenda, consta, conforme fotocópia autenticada que anexo à presente, o Ofício n.º 12, datado de 3 de dezembro no qual o Exmo. Sr. Ministro da Fazenda solicita providências no sentido de ser feita publicação no **Diário Oficial** excluindo o signatário da relação publicada no **Diário Oficial**, "em virtude de ter cumprido rigorosamente o que determina a Portaria GB-306, de 2 de julho de 1968, dêste Ministério." Note-se que a data do Ofício é anterior à da notícia publicada no JB.

João Havelange — Rio".

O ofício endereçado ao Gabinete Civil, é o seguinte:

"Tendo em vista o que consta do processo n.º 178 857/68, solicito a V. Exa. se digne providenciar no sentido de ser feita publicação no **Diário Oficial** excluindo o Sr. Jean Marie Faustin Godefroid Havelange (n.º de ordem 435) das sanções previstas na circular n.º 3, de 13 de novembro findo, do Gabinete Civil da Presidência da República, publicada no **Diário Oficial** do dia seguinte, em virtude de ter cumprido rigorosamente o que determina a portaria GB-306, de 2 de julho de 1968 dêste Ministério. (a) **Antônio Delfim Netto, Ministro da Fazenda.**"

Incentivo ao turismo

"Nos têrmos do Artigo 25 do Decreto-Lei n. 55, de 18 de novembro de 1966, os incentivos fiscais para investimento em hotéis de turismo sòmente poderão ser concedidos depois dos respectivos projetos estarem aprovados pelo Conselho Nacional de Turismo. Assim, eu não poderia ter afirmado o que me foi atribuído no JB (**Passaporte, Caderno de Automóveis e Turismo**, dia 4) sob o título **Hora de Incentivar**, com referência à liberação dos recursos oriundos do desconto do Impôsto de Renda, visto o Conselho Nacional de Turismo ainda não haver aprovado qualquer projeto específico.

Ao fazer esta retificação viso melhor esclarecer aos interessados no assunto e evitar dúvidas quanto ao comportamento administrativo dos órgãos de cúpula do sistema nacional de turismo.

Joaquim Xavier da Silveira — presidente da Embratur — Rio."

Profilaxia da raiva

"Achei revoltantes as cenas documentadas pelo JB sôbre a incursão da "Carrocinha" nos subúrbios. Achei mais triste ainda que lutas entre laçadores e donos de cães sejam apresentadas como necessárias. Acho que não são necessárias para evitar a raiva, mas apenas para evitar a vacinação canina.

Cada vez que falta vacina — porque o Laboratório do Estado não a fabrica, embora exista para isso, ou porque não é interessante para certas clínicas particulares que a vacinação pública seja eficiente — cria-se a qualquer pretexto um alarme contra os cães. E se a raiva constituir realmente ameaça, como sempre acontece quando se troca a profilaxia da vacinação pela chamada eliminação do vetor, culpa-se então o povo porque reage ao ver mulheres e crianças em prantos ou em luta contra homens armados, para rehaver um cão surpreendido no crime de pisar a rua.

Não é preciso ser técnico para saber que cachorro abandonado é uma coisa e cachorro que saltou um muro ou acompanhou uma criança é outra.

Lya Cavalcanti — Rio".

Nova rodoviária

"Morador da Zona Rural do Estado (Santa Cruz, Campo Grande e Guaratiba), com destino a São Paulo ou Sul de Minas, ou que de lá proceda, viajando de ônibus, não tem senão como ponto de partida ou chegada a Rodoviária Nôvo Rio, a mais de uma hora de distância, e em sentido contrário, pelo transporte mais rápido. O mesmo sucede com moradores de outras e também populosas regiões da Guanabara, como Bangu, Realengo, Fundação, Marechal Hermes, Madureira, Cascadura e Irajá (...)

O apêlo, pois, ao DNER é no sentido de que promova parte do tráfego dos ônibus de São Paulo — de uma das três emprêsas, em caráter permanente, ou das três em rodízio — pela Avenida Brasil até Campo Grande e dali até o Belvedere, pela antiga estrada Rio—São Paulo, portanto via Campo Grande—Universidade Rural, o mesmo fazendo com os carros das linhas do Sul de Minas, estas, porém, em dias alternados, de modo que o passageiro das regiões antes citadas não se veja obrigado a vir até a Nôvo Rio, perdendo quase duas horas em viagens de ida e volta, quando pode perfeitamente pegar ou descer do carro à porta da casa.

Observe-se que a medida beneficiaria ainda os moradores do sul do Estado do Rio, ligados que estão por Itaguaí diretamente com a antiga estrada Rio—São Paulo, o mesmo acontecendo com os habitantes de Nova Iguaçu.

Benedicto Serra — Estrada do Mendanha, 1 665 — Campo Grande, Rio."

Direitos Humanos

As Nações Unidas escolheram 1968 como Ano dos Direitos Humanos, para evocar a adoção, exatamente há vinte anos, da Declaração Universal dos Direitos Humanos. Organizaram-se comemorações em todo o mundo para festejar o reconhecimento internacional das liberdades fundamentais do ser humano, que deverão ser um dia objeto da custódia real e efetiva da comunidade dos Estados.

A União Soviética resolveu comemorar o Ano dos Direitos Humanos de uma feição assaz curiosa. Com a definição em têrmos claros e francos do que os russos entendem por liberdade. Segundo o órgão oficial do Partido Comunista da União Soviética, o *Pravda*, em um importante artigo assinado pelo jurista Anatoly Lukyanov, a liberdade é assegurada pelo Estado a todos os cidadãos, mas se subordina sempre aos interêsses da classe operária, "com a finalidade de fortalecer o sistema socialista." Explica o articulista o que é o conceito da liberdade política na União Soviética: "Tôda a organização política da sociedade socialista está edificada sôbre o princípio do centralismo democrático. Neste princípio reside a chave para a compreensão do que é a liberdade política dentro do socialismo. Ela é melhor representada precisamente onde a vontade individual coincide com a vontade da sociedade, com os interêsses da classe operária."

Em outras palavras, só existe liberdade individual enquanto esta coincide com a vontade do Estado, com o pensamento da ditadura do proletariado, mandatária irrestrita do poder na sociedade socialista. Quando o indivíduo discorda do Estado, não há direitos que o defendam ou liberdades que sejam preservadas. Foi exatamente para acabar com êsse poder discricionário dos potentados da época e para proclamar a existência de direitos fundamentais, essenciais à pessoa humana, que a ninguém é lícito ignorar, que se fêz, no século XVIII a grande revolução democrática. A Declaração dos Direitos do Homem consagrou a existência dêsses mesmos direitos como um patrimônio a ser defendido pela própria comunidade internacional. Êsses direitos são muito claros e específicos e remontam às origens da democracia moderna. A interpretação restritiva que acaba de divulgar o *Pravda*, não faz mais do que reconhecer, de maneira brutal e quase cínica, o que todo o mundo sabe: ali não existe liberdade, nem direito humano que se imponha aos caprichos todo-poderosos do Estado. A Tcheco-Eslováquia quando ameaçou levantar um pouco êsse manto opressor do Estado onipresente, admitindo um comêço de liberdade de expressão — dos mais sacrossantos direitos humanos reconhecidos pela Declaração Universal — foi agredida, ocupada, humilhada.

A Declaração Universal dos Direitos Humanos, cujo vigésimo aniversário se comemora agora, assim como as Convenções Internacionais sôbre os Direitos Políticos e Civis e sôbre os Direitos Econômicos, Sociais e Culturais do Homem são verdadeiros dicionários de antônimos de todos os conceitos vigentes no mundo comunista a respeito do assunto. Na União Soviética e nos países satélites que gravitam em sua órbita, o aniversário da Declaração dos Direitos Humanos deveria ser comemorado com a bandeira a meio-pau.

Anel de Vidro

Baixou sôbre os arraiais da Educação um natalino espírito de compreensão, misericórdia e paz. Falando em Florianópolis, declarou o Presidente, formulando indagação e resposta: "Existirá, de fato, ou chegou a existir em algum momento, no Brasil e neste Govêrno, um conflito entre o chefe de Estado e a juventude universitária? Respondo que não, prontamente, porque conflito pressupõe a existência de ânimo beligerante em ambas as partes, o que exclui desde logo, em cada uma, a possibilidade de compreensão das razões pelas quais a outra luta."

Falando em Brasília, declarou o Ministro Tarso Dutra que "nunca houve ataque pessoal dos estudantes contra o Presidente ou o Ministro. Foram todos contrários ao sistema de uma maneira global."

Fica o país informado de que se passou uma vigorosa borracha sôbre as passeatas, os choques violentos da polícia com os estudantes no Rio, em São Paulo, em Belo Horizonte, em Brasília e êste Brasil além, de que não houve sangue, nem cabeças quebradas e nem mortes. Não há, igualmente, estudantes presos, à beira de serem libertados dia 12, caso não haja determinação em contrário. Quanto aos ataques dos estudantes, foram dirigidos contra uma abstração, "o sistema", que não inclui nem o Presidente da República e nem o Ministro da Educação. Seria útil e elucidativo definir êsse misterioso e incorpóreo "sistema", que não tem nada a ver com ninguém.

O espírito natalino ressoa, melodioso, na Universidade Federal do Rio de Janeiro também. Declarou o Reitor Moniz de Aragão que já desistiu de sua exoneração: "A moção hoje votada, com unânime aprovação, pelos nobres membros do Conselho Universitário da minha instituição, honra-me sobremodo e recompensa-me com largueza das canseiras, angústias e sofrimentos que, em ciranda, envolvem o desempenho das atividades de Reitor." O Reitor continua enigmático quanto a tôdas as razões que teriam levado ao seu natimorto pedido de demissão. A razão que se conhece é a de que o Conselho não aprovara sua escolha para o preenchimento da cadeira de Canto, da Escola de Música. Como não há e nem jamais houve qualquer conflito entre o Govêrno e a classe estudantil não há mal nenhum em que se magoe um Reitor por não quererem seguir sua batuta numa relevante questão como essa do canto. O Reitor reflete o estado de espírito oficial. Borracha nas canseiras, angústias e sofrimentos. O Natal é a doce temporada das cirandas.

Valerá, talvez, sem querer estragar a festa, lembrar um verso da *Ciranda*: "O anel que tu me deste era vidro e se quebrou, o amor que tu me tinhas era pouco e se acabou." Esperemos que as tréguas de Natal não desemboquem em alguma ofensiva Tet.

Miasmas do Progresso

A Revolução Industrial, completada, nos dias atuais, pela Revolução Tecnológica teve largas consequências na defesa e no prolongamento da vida humana. A técnica está em tudo, e, de certa forma, melhorou tudo. Os antibióticos, os tecidos com que nos vestimos, a iluminação e climatização dos ambientes de vida e trabalho: é difícil vislumbrar algum canto da existência que não tenha sido arejado, espanado, higienizado pela técnica.

Mas essas revoluções benéficas também engendram males novos, como a poluição do ar nas cidades. Começou com as primeiras chaminés de fábrica e hoje sai de mil complexos industriais e de milhões de canos de descarga. Para examinar a situação do envenenamento das cidades dêste Continente é que se reuniu no Rio, sob os auspícios da Sursan, o I Seminário Latino-Americano de Poluição do Ar. As cidades latino-americanas mais violentamente atingidas pela poluição do progresso são as de São Paulo, Santiago do Chile, México, Buenos Aires e o Rio, nesta ordem, um tanto surpreendente, sobretudo pela colocação de Buenos Aires. A lista, pelo menos, confirma a velha afirmação de São Paulo, como o maior centro industrial da América Latina. Não é à toa que há seis anos São Paulo cuida do problema e que está em plena fase de intensificar sua defesa contra a poluição do ar.

O Rio está engatinhando, mas engatinhando com certo vigor. Pelo menos prepara-se para uma batalha que está nas primeiras escaramuças mas que, segundo o Simpósio, em dez anos será muito séria. Não podemos perder tempo. Parte fundamental da defesa contra os venenos espalhados na atmosfera é a coleta de dados por bairros. Há pouco mais de um ano o Instituto de Engenharia Sanitária da Sursan instalou vinte postos de coletas de dados, estudando principalmente os dois bairros mais atingidos, São Cristóvão e Bonsucesso. As amostragens são enviadas à Organização Pan-Americana de Saúde e à Taft Sanitary Engineering Center. Em São Cristóvão, duas vêzes por dia a Sun Photo Meter mede o índice de turvação do ar.

Onde ainda estamos realmente engatinhando, e sem maior entusiasmo, é nas medidas imediatas de contrôle, relativas a casos já apurados de poluição criminosa do ar. O crime, no caso, é continuar poluindo o ar quando há meios técnicos de impedi-lo. Desde janeiro do ano passado um decreto deu podêres ao Instituto de Engenharia Sanitária de intimar, multar, interditar e cassar o registro de firmas infratoras das regras. Mas o Instituto só tem um funcionário, seu chefe, e uma engenheira de laboratório. E decretos não funcionam sòzinhos.

Quanto à vistoria de carros — para que não aumentem, pelo relaxamento nos cuidados com o motor, o envenenamento do ar pelos canos de descarga — ela é visivelmente insuficiente, ou inexistente.

Passemos, portanto, do planejamento, que apresenta pontos positivos, à ação direta e já possível. A única indústria que não se quer na Guanabara é a da poluição do ar mediante o descaso administrativo.

Coisas da Política

Visão pragmática percebe candidato com marca de 64

O setor pragmático de 64 conclui, com base na configuração atual dos fatos, que não há como evitar que em 1970 prevaleça a necessidade de uma candidatura com vínculo revolucionário. Esta é a primeira consideração feita e dela devem decorrer as demais.

Seja civil ou militar o candidato, a avaliação pragmática considera que a sucessão presidencial não escapará ao signo da continuidade política, mas não avança o tipo de candidatura que poderá prevalecer, porque não considera essencial outra especificação além do traço de vinculação do nome com a responsabilidade histórica de 64.

As condições vigentes na época é que deverão dizer da conveniência de uma candidatura civil ou da necessidade de uma candidatura militar. De modo geral, entretanto, a visão realista acha que teòricamente empatam as possibilidades de civis e militares. O desempate será feito pela oportunidade.

Na linha pragmática, situa-se por exemplo o Sr. Magalhães Pinto, cuja viabilidade política no processo revolucionário foi preterida em 66. De todos os políticos que tomaram parte ativa na virada do regime, êle é o único que se mantém no fluxo político. O Sr. Ademar de Barros foi proscrito. O Sr. Carlos Lacerda ficou à margem e tentou, inclusive, opor-se à corrente.

Sem espírito pragmático, o Sr. Carlos Lacerda mantém um potencial político que nas circunstâncias atuais é inaproveitável. E não consegue articular apoio no sentido de alcançar, a tempo para 70, a modificação das normas políticas em vigor. Na sucessão indireta, êle é considerado fora de possibilidades. A partir da metade do mandato presidencial, as fôrças políticas começarão a ser valorizadas, e sua importância tende a aumentar, porque a sucessão indireta lhes reserva papel relevante no encaminhamento e na decisão.

O Presidente Costa e Silva estabeleceu desde a posse que em seu período não haverá revisão constitucional. A matéria não tem mais oportunidade de debate e encaminhamento. Dentro de um ano, as representações políticas estarão empenhadas no processo.

Em conseqüência, o pragmatismo impõe-se à sofisticação dos que deploram os rumos e os resultados da Revolução. Em lugar de verificar como deveria ter sido, os homens práticos constatam como a situação está, porque para êles importa principalmente saber como estará. Acautelam-se apenas para não ver as possibilidades em perspectiva doutrinária, mas à luz pobre da realidade social e política do país.

Nesta posição, os homens práticos, como o Ministro do Exterior, que tem a atenção política voltada para dentro do país, constatam friamente que em 70 a oportunidade indicará com exclusividade uma candidatura de lastro revolucionário.

A postulação de candidaturas, por enquanto mais intensa em tôrno de chefes militares, longe de ser precipitada ou indesejável, reflete — segundo o ponto-de-vista pragmático — um desejo de fortalecimento das instituições. As atividades, definições e repercussões enquadram-se nas normas vigentes. Êste exercício de política, no plano mais alto da sucessão, ajusta também as situações estaduais na moldura de 70.

O saldo resulta a favor da posição de princípio firmada pelo Presidente da República em sua posse, ao recusar durante seu período oportunidade ao debate em tôrno da revisão constitucional. Portanto, concluem os pragmáticos, não é extemporânea a postulação antecipada de candidaturas, mesmo porque uma eleição não representa um corte no tempo, mas a soma final de um processo.

O Ministro Magalhães Pinto é, desde antes de 64, candidato à sucessão presidencial. Com o 31 de março, êle e o Sr. Carlos Lacerda ficaram em condições favorecidas de chegar à Presidência em 66, mas o Ato Institucional n.º 2, estabelecendo a forma indireta para a sucessão, deixou-os à margem da oportunidade a partir de outubro de 65.

O Sr. Carlos Lacerda excluiu-se do processo e incursionou na área da Oposição. O Sr. Magalhães Pinto manteve-se no processo de 64, participou da luta interna e foi recrutado para compor o segundo Govêrno revolucionário. Desde cedo se situou em posição estratégica para a futura sucessão presidencial. Apesar de opiniões abalizadas recusarem viabilidade a uma candidatura civil, o Ministro do Exterior deixou-se identificar como candidato e aceita ser considerado como tal.

Sua conduta é pragmática, como quem sabe que uma candidatura hoje é a resultante de uma série de circunstâncias, e não a imposição de um setor. Para êle, 70 reserva oportunidade exclusiva a uma candidatura revolucionária. Se der para civil, êle reúne qualificação histórica e política para habilitar-se. As circunstâncias, porém, caberá dizer, na ocasião devida, se será melhor civil ou militar.

Abaixo as sublegendas

Carlos A. Dunshee de Abranches

As eleições municipais realizadas há pouco em 11 Estados destruíram o único argumento dos partidários das sublegendas, impossível de refutar antes de sua aplicação. Diziam êles, para justificar semelhante inovação, que ela seria necessária para permitir a sobrevivência dos dois Partidos existentes, especialmente a Arena, resultante da fusão dos extintos PSD e UDN.

Os fatos que precederam o pleito de 15 de novembro, os resultados das urnas e as queixas tanto de arenistas como de emedebistas demonstraram afinal a improcedência da tal alegação e confirmaram as críticas dos que, como nós, se apuseram à lei das sublegendas por inconveniente e até inconstitucional.

Realmente, o exagerado número de Partidos políticos, a falta de conteúdo programático e de disciplina partidária por parte dêles marcaram a vida pública brasileira e têm sido apontados, com razão, como causas relevantes do baixo nível atingido no Brasil pela prática do regime democrático.

A remoção dessas causas, o saneamento das atividades políticas e a criação de condições propícias ao funcionamento de autênticos Partidos foi uma das grandes bandeiras levantadas pela Revolução de 1964 para sensibilizar tanto as massas como as classes mais cultas.

As cassações de direitos políticos sem contrôle judicial, o bipartidarismo, as sublegendas para a eleição parlamentar de 1966 e outras medidas conexas, implantadas no período de exceção revolucionária, podiam ser criticados, mas tinham a justificativa de seu caráter transitório.

Afinal, a Constituição de 1967 lançou as bases do nôvo sistema político-partidário brasileiro, estabelecendo os grandes princípios a que deverá obedecer, em definitivo, a lei federal sôbre a organização, o funcionamento e a extinção dos Partidos.

Algumas das contribuições que a Ciência Política extraiu do estudo comparado dos vários regimes democráticos, para oferecer ao moderno legislador constituinte foram incorporadas ao nôvo Estatuto básico. Manteve-se o princípio de que o regime representativo e democrático é inseparável da pluralidade de Partidos e da garantia dos direitos fundamentais do homem.

Estipularam-se, entre outras normas, a atuação permanente dos Partidos dentro dos respectivos programas, a disciplina partidária, a exigência de 10% do eleitorado e a proibição das coligações partidárias.

Na verdade, a conjugação dêsses quatro fatôres, se aplicados com seriedade, poderá oferecer condições capazes de erradicar os defeitos de que ainda se ressentem os políticos em nosso país e incentivar o surgimento de novas figuras na vida partidária, tão carente, em geral, de competência, bom senso e dedicação ao interêsse coletivo.

Contrariando tais princípios e o que deveria ser o espírito revolucionário, uma lei de maio último autorizaria a formação de sublegendas nas eleições proporcionais e nas majoritárias, salvo para Presidente da República e seu vice. Essas sublegendas são listas autônomas de candidatos para concorrer à mesma eleição dentro de cada Partido, instituídas pela convenção partidária estadual ou municipal, bastando que alcancem o apoio de 20% dos respectivos convencionais.

A cada sublegenda, permitidas até três dentro do mesmo Partido para cada eleição, foram atribuídos todos os direitos que a lei concede aos Partidos políticos, inclusive propaganda através do rádio e TV. Êsses minipartidos, em que se fracionará cada Partido periòdicamente, nos sucessivos processos eleitorais, são dirigidos pelos respectivos "instituidores", ou seja, pequenas minorias, até de um quinto dos convencionais dos Partidos registrados pela Justiça Eleitoral.

Houve assim uma derrogação implícita das normas constitucionais sôbre atuação permanente de cada Partido dentro do seu programa, sôbre a disciplina partidária e sôbre a exigência de um apoio mínimo do eleitorado. De fato, o único requisito para a instituição de uma, duas ou três sublegendas é que, na convenção para a escolha dos candidatos de determinado Partido, em certo Estado ou município, 20% dos convencionais assim o decidam.

Não precisam os instituidores da sublegenda apresentar razão doutrinária ou factual contra a direção partidária ou contra a maioria dos convencionais para justificar a dissidência e a formação transitória dêsses minipartidos. Não se trata portanto de proteger minorias dispostas a lutar eventualmente na defesa de uma boa causa contra a ditadura das cúpulas ou de maiorias ocasionais, que se apartem do programa do Partido. O móvel da formação dêsses grupos é apenas o interêsse eleitoreiro, sem qualquer consideração pela causa pública, como provaram as recentes eleições municipais.

A disciplina partidária e a exigência de eleitorado mínimo são assim reduzidas a zero, enquanto possibilitam-se coligações entre políticos de diferentes Partidos desde que não sejam confessadas ou ostensivas.

Positivamente, as sublegendas não são a solução para o bipartidarismo irrealístico que subsiste no Brasil, apesar do pluripartidarismo da Constituição de 67, que muitos ainda ignoram. As fórmulas que poderão solucionar a crise e consolidar o regime democrático entre nós dependem principalmente dos políticos e da educação do eleitorado.

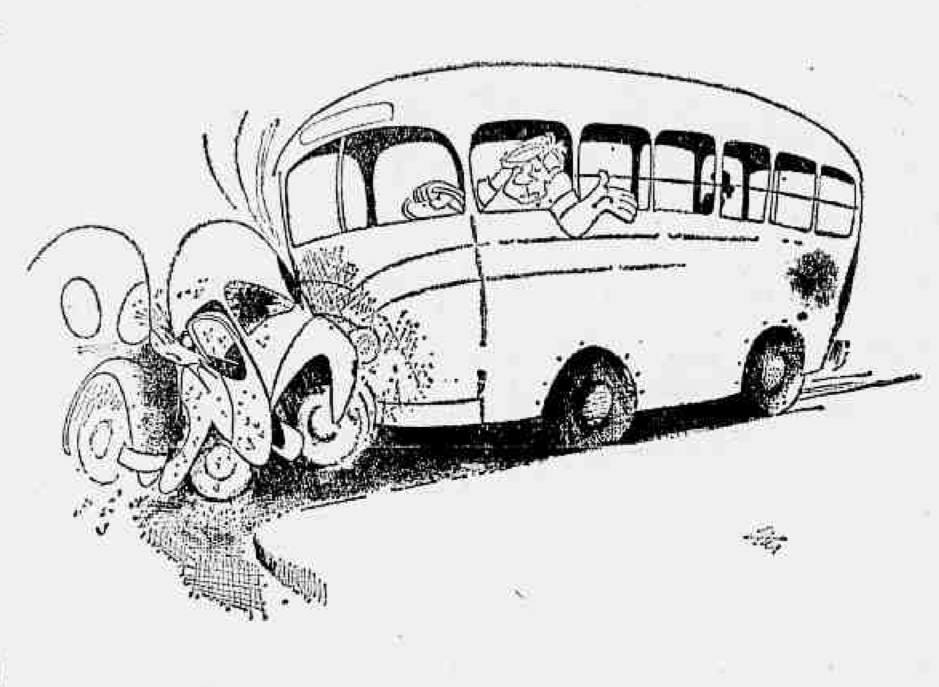

— A falta de freios, a gente tem que se virar!

(charge de LAN)

Volkswagen bate recorde nas vendas

Durante o mês de novembro último a Volkswagen do Brasil alcançou nôvo recorde de vendas, ao colocar no mercado 15 233 veículos. Êsse número representa um incremento de 40% nas vendas da emprêsa, em relação ao mesmo mês do ano anterior, quando comercializou 10 867 unidades. O Sedan 1 300 é o modêlo mais vendido, com aproximadamente 80% do total das vendas da Volkswagen.

No período de janeiro a novembro de 1968 a emprêsa vendeu 142 987 veículos, contra 107 579 em 11 meses de 1967, significando um crescimento global superior a 32%.

PRODUÇÃO

No mês de novembro dêste ano a Volkswagen do Brasil produziu 15 318 veículos, à média de 765,9 veículos/dia. Nos 11 meses dêste ano a emprêsa fabricou 143 213 unidades, que superam a de todo o ano passado, quando a Volkswagen produziu 116 002 veículos, marcando um nôvo recorde latino-americano no setor.

STM mantém absolvição de Kardec Leme

O Superior Tribunal Militar, por unanimidade, manteve a sentença do Conselho Permanente de Justiça da 2.ª Auditoria da 1.ª Região Militar, que absolveu o ex-tenente-coronel Kardec Leme.

O tenente-coronel foi acusado por crime de subversão, quando servia no Departamento-Geral do Pessoal do Ministério do Exército, e ainda por ter participado de uma assembléia no IAPC, onde o subtenente Jelci fêz discurso pregando a república sindicalista no Govêrno do Sr. João Goulart.

A decisão do STM foi tomada em sessão secreta, sendo autor da apelação o promotor Osiris Josephson.

Siseno faz inspeção em Brasília

O Comandante do I Exército, prosseguindo em seu programa de inspeção às organizações subordinadas ao seu comando, viajará na próxima segunda-feira para Brasília, a fim de inspecionar a tropa da 11.ª Região Militar, sob o comando do General Clóvis Bandeira Brasil.

Da agenda do General Siseno Sarmento consta visita ao Presidente Costa e Silva e a outras autoridades locais, inclusive ao Comando do Quartel-General da 11.ª Região Militar. O General Siseno Sarmento regressará ao Rio no próximo dia 12.

Vítor Nunes fica mais 2 anos no TSE

Brasília (Sucursal) — O Ministro Vítor Nunes Leal exercerá por mais dois anos o cargo de juiz efetivo do Tribunal Superior Eleitoral, mas em março ocupará a sua presidência, substituindo o Ministro Antônio Gonçalves de Oliveira.

Quando de sua posse na presidência do TSE, a vaga de juiz efetivo será ocupada pelo Ministro Hermes Lima. O Ministro Vítor Nunes Leal será eleito ainda para outro cargo importante: a vice-presidência do Supremo Tribunal Federal.

Justiça nega a existência de mandado de segurança de deputados contra o metrô

O presidente do Tribunal de Justiça da Guanabara, desembargador Aluísio Maria Teixeira, contestou ontem a acusação de alguns deputados estaduais, de que sumira o mandado de segurança que teriam impetrado contra a Mesa da Assembléia Legislativa, no caso do metrô.

O Sr. Aluísio Maria Teixeira declarou, com tôda a certeza, que o recurso contra a aprovação de empréstimo no exterior para a construção do metrô não deu entrada no Tribunal, porque não foi paga a taxa judiciária, condição para o recebimento do documento.

REVOLTA

Havia revolta ontem no gabinete do presidente do Tribunal de Justiça, onde se afirmou que "os deputados pretendem falsear a verdade e encobrir seus erros ou omissões." O principal alvo das críticas foi o Deputado Nina Ribeiro, que tem acesso ao gabinete "e conhece perfeitamente o funcionamento do Tribunal, não se justificando sua acusação, totalmente leviana."

Assessôres do desembargador Aluísio Teixeira frisaram que os deputados deram mostra de irresponsabilidade, caso tenham entregue a petição a um "funcionário de confiança" — como declararam — porque o encaminhamento de um mandado não é ato simples que possa ser realizado por qualquer um.

O MECANISMO

O fato de uma petição não ser recebida no Tribunal sem o pagamento da taxa judiciária demonstra que os parlamentares não falaram a verdade sôbre o mandado de segurança por êles anunciado.

O chefe da 22.ª Coletoria do Estado, localizada no nôvo Palácio da Justiça, afirmou que até ontem nenhuma taxa judiciária fôra paga para mandado de segurança contra a Mesa da Assembléia Legislativa. Com esta informação, o desembargador Aluísio Teixeira ficou tranqüilo e não mandará abrir inquérito, por entender que ficou demonstrada a mentira dos deputados.

SEGURANÇA

Mesmo que a taxa tivesse sido paga, não haveria condições de o mandado ser extraviado sem que ficassem vestígios. Quando uma petição é entregue no protocolo, ela é carimbada num relógio que marca a hora, o dia e o número do documento, em ordem crescente.

Do dia 25 de novembro até ontem, todos os documentos registrados no protocolo estão tramitando no Tribunal de Justiça. No dia seguinte, o Deputado Nina Ribeiro foi visto no Fôro, interessado em anunciar a entrada do mandado de segurança, mas não passou por perto do protocolo nem foi à seção encarregada do processamento daquele recurso.

A partir de então, nenhum outro parlamentar ou pessoa ligada ao caso compareceu ao Tribunal para informar-se sôbre o andamento do mandado, "o que pressupõe não terem procurado por uma coisa que sabiam não existir."

Caldas diz que metrô será obra de vitrina

O primeiro trecho do metrô carioca, ligando a Cidade Nova à Glória, será "uma obra de vitrina", segundo afirmou ontem o Deputado Aluísio Caldas (MDB), acrescentando que "êle não tem nenhum sentido prático, porque o grande fluxo de tráfego é da zona da Leopoldina para o centro da cidade."

Dizendo-se eminentemente da zona rural, "onde moro há 39 anos, desde que nasci", o Sr. Aluísio Caldas acusou o Govêrno de querer fazer uma obra "só para mostrar que pode executá-la, mas que nada irá resolver."

FLUXO DE PASSAGEIROS

— Não posso compreender como o Govêrno defende a construção de 4,5 quilômetros de metrô em pleno centro da cidade, se o grande fluxo de passageiros é de Jacarepaguá, Madureira ou Cascadura para o centro da cidade.

O Deputado Aluísio Caldas estimou em 90% — mais de 800 mil — o número de habitantes da zona da Leopoldina que se desloca para o centro da cidade, "pois os bairros que a integram não têm vida própria." Pequena parcela daquela população procura a zona industrial de São Cristóvão e Engenho de Dentro.

— Na pior das hipóteses, justificava-se uma linha prioritária ligando Penha Circular, Jacarepaguá, Madureira ou Cascadura à Central do Brasil.

IRRACIONAL

— Abandonar a estrutura da Sursan e de tôda a Secretaria de Obras, para que a construção do metrô seja feita pela Cepe-2 e Secretaria de Serviços Públicos, é inteiramente irracional — disse o parlamentar.

Frisou o Sr. Aluísio Caldas que caberia à Secretaria de Serviços Públicos apenas administrar o metrô, quando estivesse pronto. Êle acha que a Companhia do Metropolitano concorrerá para aumentar a burocracia, "sem contar novos gastos que dela decorrerão."

Sôbre o que chamou de "obra de vitrina", o Deputado Aluísio Caldas acrescentou que o Govêrno usará a construção do primeiro trecho "para causar impacto psicológico na população."

— Qualquer operário, por mais inculto que seja, já fala sôbre metrô, sem saber o que significa. Eu mesmo nunca vi um metrô, pois jamais fiz uma viagem ao exterior. Como morador da zona rural, posso, contudo, discutir o problema do ponto-de-vista de sua objetividade.

Grupo Renovador nega votação por interêsse

O Grupo Renovador, constituído pelos Deputados Alberto Rajão, Fabiano Vilanova, Sebastião Contrucci e Ciro Kurtz (todos do MDB), decidiu ontem emitir nota em que afirmam "não ter votado com o Govêrno, enquanto grupo, no episódio do metrô."

Os parlamentares repeliram informações de alguns parlamentares, no sentido de que a posição do Grupo em relação ao metrô foi devido à promessa de "assumirem o contrôle político da Fundação Leão XIII e da Companhia de Desenvolvimento de Comunidades (Codesco)."

A atuação do Grupo Renovador no episódio do metrô chocou a vários deputados, sobretudo aos que obstruíram durante 27 horas seguidas a votação da mensagem 62, sôbre o empréstimo de 10 milhões de marcos para a construção de parte da linha prioritária.

Foi bastante discutida a unidade do grupo, pois enquanto o Deputado Fabiano Vilanova votava favoràvelmente ao metrô, o Deputado Ciro Kurtz votou contra e os Srs. Alberto Rajão e Sebastião Contrucci se abstiveram.

TESTEMUNHO IMPORTANTE

As alunas das escolas oficiais foram ver o que o Estado fêz pelo ensino

Estado terá Colégio Luther King

O pacifista norte-americano e Prêmio Nobel da Paz, Martin Luther King dará seu nome ao colégio estadual que a Secretaria de Educação construiu na Rua Joaquim Palhares, perto da Praça da Bandeira.

Justificando a escolha, o Governador Negrão de Lima afirma no decreto que "Martin Luther King, pela sua pregação e sua luta contra os preconceitos raciais, se tornou um cidadão universal." Acrescentou "ser de inteira justiça que o Estado da Guanabara renda uma homenagem ao cidadão que tombou em defesa dos ideais de igualdade e de fraternidade."

Ex-UNE já reiniciou congresso

O presidente da extinta UME, Carlos Alberto Muniz, disse ontem à imprensa que "já foi iniciada a última fase do 30.º Congresso da UNE", com a participação dos mesmos delegados que estiveram em Ibiúna, e que a reunião está sendo feita regionalmente, devendo a nova diretoria estar eleita em janeiro.

Acrescentou que continua a luta pela libertação dos 200 estudantes presos e que está sendo organizado um ato público com a participação de professôres, mães, padres e de outros setores. São candidatos à presidência da extinta UNE, segundo disse, José Dirceu, de São Paulo, e Jean-Marc van der Weig e Marcos Medeiros, do Rio.

CAMPANHA

Carlos Alberto Muniz afirmou ainda que durante os vestibulares a extinta UME fará uma campanha contra a cobrança das taxas de inscrição, que deverão ser substituídas por contribuições dos vestibulandos ao movimento estudantil. Já está sendo feita uma pesquisa de opinião entre os vestibulandos e são também distribuídas cartilhas que explicam as lutas estudantis contra as anuidades e a política educacional do Govêrno.

Conselhos de Educação vão se reunir

Representantes dos Conselhos Estaduais de Educação estarão no Rio entre os dias 9 e 13 para manter encontro com os membros do Conselho Federal de Educação pela quinta vez.

O temário a ser abordado terá três itens principais: 1) Educação geral e técnica — objetivos — posição de ambas na estrutura curricular da escola média; alternativa de solução; 2) o ensino técnico e as ocupações — modalidades que devem ser abrangidas pelo ensino técnico no Brasil; 3) formação de professôres de disciplinas específicas do ensino técnico.

ABERTURA

A quinta reunião conjunta do Conselho de Educação será realizada no auditório do CFE. A sessão solene de abertura será no dia 9, às 10 horas, sob a presidência do Ministro da Educação. O programa prevê sessões em dois turnos, pela manhã e à tarde.

MEC aprova 59 planos de verbas

Brasília (Sucursal) — O Ministro da Educação, Sr. Tarso Dutra, aprovou 59 planos de aplicação de verbas, totalizando NCr$ 264 mil, distribuídas no atual exercício financeiro para estabelecimentos de ensino agrícola do Amazonas, Pará, Pernambuco, Bahia, Minas, Santa Catarina, Mato Grosso, Estado do Rio, Paraná, São Paulo, Goiás, Acre, Rio Grande do Sul, Brasília e Amapá.

Gonzaga da Gama promete mais 979 salas de aulas ao inaugurar exposição

O Secretário de Educação, Sr. Gonzaga da Gama, reafirmou ontem, durante a inauguração de fotografias sôbre os três anos de realização daquela Secretaria, na Estação Nôvo Rio, que serão construídas mais 979 salas de aula para eliminar o terceiro turno nas escolas primárias.

Afirmou que na próxima semana serão inauguradas mais oito escolas primárias, em comemoração ao terceiro aniversário da atual administração, sendo uma delas a Escola Osvaldo Aranha, em Rocha Miranda, às 10 horas da próxima segunda-feira. A inauguração da mostra foi presidida pelo Governador Negrão de Lima e a ela assistiram vários alunos e professôres, que chegaram em ônibus especiais.

PAVILHÃO

O Secretário Gonzaga da Gama inaugurou ontem pela manhã, na Escola Estados Unidos, o pavilhão doado pela Fundação Escolar Pan-Americana como incentivo ao ensino artesanal e técnico-profissional.

Iniciada em janeiro de 1967, a obra custou NCr$ 100 mil e recebeu ferramentas no valor de NCr$ 15 mil. Metade do custo foi coberto com verbas da USAID e o restante pela FEP, organização formada por mulheres americanas que se dedica a auxiliar os estudantes pobres com roupas livros e doações.

CURSOS

O pavilhão será usado parcialmente com artesanato, para os alunos do curso primário; com artes industriais, para os matriculados no ginasial, e terá ainda cursos de iniciação técnico-profissional para os cursos noturnos.

O Secretário de Educação, agradecendo a doação, disse que essa iniciativa vem de encontro ao plano estabelecido pelo Govêrno do Estado, "sempre voltado aos incentivos da educação profissional."

Segundo contou a Sra. Eloise Butler, coordenadora da obra, a Escola Estados Unidos pretende iniciar seus alunos profissionalmente, criando cursos de 120 horas de duração média. As ferramentas adquiridas pela FEP e USAID permitirão, no seu entender um aprimoramento das potencialidades de cada aluno.

Além do Secretário Gonzaga da Gama, estiveram na Escola as representantes da FEP — Sras. Catarine Strauser, Jeane Harven e Eloise Butler. Representando o Embaixador dos Estados Unidos no Brasil compareceu o diretor da USAID, Sr. William Ellis.

As dirigentes da FEP revelaram que todos os anos desde 1964 — quando foi fundada — a FEP realiza naquela escola homenagens relativas à independência dos Estados Unidos, no dia 4 de julho. Neste ano, por causa da crise estudantil, as festividades foram suspensas, mas, nos anos anteriores a FEP distribuiu livros e roupas aos alunos.

Implantação da Faculdade de Ciências Agrárias é anunciada em nota da UB

Brasília (Sucursal)' — A Reitoria da Universidade de Brasília distribuiu ontem uma nota oficial comunicando a implantação definitiva da Faculdade de Ciências Agrárias e do Centro de Tecnologia do Cerrado, bem como a existência de 30 vagas para o exame vestibular daquela Faculdade.

Ainda ontem, em reunião com o presidente da FEUB e vários presidentes dos Diretórios Acadêmicos, o vice-Reitor, professor José Carlos Azevedo, afirmou que "a Reitoria está empenhada na estruturação definitiva, visando atingir até 1971 as previsões do plano orientador da Universidade."

CRISES E SOLUÇÕES

Garantiu ainda o professor José Carlos Azevedo que a crise na "Faculdade de Comunicação terá uma solução satisfatória, pois o interêsse de todos é evitar um mal maior."

Quanto ao Instituto Central de Ciências Humanas, o Vice-Reitor afirmou que as notícias foram "precipitadas e mal interpretadas, sendo que o caso já está pràticamente resolvido." Acrescentou que o Reitor Caio Benjamim Dias já havia reformulado as justificativas apresentadas ao Conselho Nacional de Educação para o reconhecimento dos cursos do Instituto.

Universidade Federal do Espírito Santo oferece 585 vagas em oito escolas

Vitória (Correspondente) — As oito faculdades da Universidade Federal do Espírito Santo, a única dêste Estado, oferecerão no próximo ano 585 vagas. O prazo para inscrições ao vestibular iniciou-se no dia 2 e irá até o dia 31.

As vagas abertas correspondem às seguintes unidades: Direito, 120; Filosofia e Letras, 45; Belas-Artes, 60; Medicina, 50; Ciências Econômicas, 40; Odontologia, 50; Educação Física, 90; e Politécnica, 130. As Escolas de Direito, Odontologia e Ciências farão os exames em fevereiro e as outras em janeiro.

NA BAHIA

Salvador (Sucursal) — As faculdades da Universidade Católica abriram as inscrições ao vestibular no dia 2 e em algumas escolas, o prazo deverá prolongar-se até o dia 20 de janeiro O número de vagas é de 680 e a data dos exames ainda não está fixada, porém é provável que se realizem na primeira quinzena de fevereiro.

Segundo o Reitor da universidade, monsenhor Eugênio Veiga, ainda é impossível estimar o número de candidatos, pois a comissão encarregada do levantamento ainda não terminou seu trabalho. A taxa de inscrição varia conforme a escola, mas a média é de NCr$ 30,00.

As anuidades da Universidade Católica também variam por faculdade, cobrando as escolas de Filosofia e Direito NCr$ ... 450,00 por ano, Medicina NCr$ 1 326,00 no primeiro ano, NCr$ 1 324,00 no segundo, terceiro e quarto anos e NCr$ 900,00 no quinto ano.

Presidente nega exoneração a Moniz de Aragão por achar sua ajuda importante

O Presidente Costa e Silva indeferiu ontem o pedido de exoneração do Reitor da Universidade Federal do Rio de Janeiro, professor Raimundo Moniz de Aragão, escrevendo de próprio punho no despacho em que negou a solicitação por considerar "indispensável a sua colaboração ao Govêrno."

O pedido foi levado ao Presidente da República pelo Ministro Tarso Dutra, que deixou satisfeito o Palácio Laranjeiras afirmando que o Reitor Moniz de Aragão permanecerá no cargo porque continua a desfrutar da confiança do Govêrno.

JÁ SABIA

"Indefiro pelos motivos já expostos verbalmente ao peticionário, julgando indispensável a sua colaboração ao Govêrno."

Esta é a íntegra do despacho escrito pelo Presidente da República no pedido de exoneração formulado pelo Reitor da Universidade Federal do Rio de Janeiro, que alegou, para isto, motivos de ordem pessoal.

De acôrdo com a decisão do Presidente, o professor Moniz de Aragão deverá continuar em seu cargo por mais um período de dois anos, já que o seu mandato expirou no dia 6 de outubro dêste ano.

CFE aprova o recurso da professôra de Canto

O Conselho Federal de Educação, na sua sessão de ontem, aprovou recurso interposto pela professôra Regina Campelo Barroso contra a decisão do Conselho Universitário da UFRJ que a destituiu da cadeira de Canto da Escola Nacional de Música, em favor da professôra Graciema Félix de Sousa.

O parecer foi da Câmara de Legislação e Normas do CFE, com base no inciso *i* do Artigo 9.º da Lei de Diretrizes e Bases. A nomeação da professôra Regina Barroso, revogada pelo Conselho Universitário da Universidade Federal do Rio de Janeiro, segundo se informa, teria sido o motivo da renúncia do Reitor Raimundo Moniz de Aragão.

RECURSO

O recurso afirma que "a recorrente (a professôra Regina Campelo Barroso) insurge-se contra a decisão do Conselho Universitário da UFRJ, que reformou decisão do Reitor daquela Universidade, dada por despacho de 4 de outubro de 1967, lhe assegurando a regência da cadeira de Canto da Escola de Música, tendo em vista o pronunciamento da procuradoria da Universidade.

A recorrente é professôra-adjunta da cadeira referida, e, na forma do Artigo 36 do Estatuto do Magistério Superior, tinha o direito de substituir a titular da cadeira, que fôra aposentada.

O referido dispositivo assegura preferência, para substituição, ao livre-docente da cadeira, investido no cargo de adjunto; mas a preferência só se exerce em igualdade de condições, isto é, na hipótese da existência de dois ou mais adjuntos de uma mesma cadeira. Aí, tem preferência o que seja docente-livre.

No caso, a cadeira de Canto I tem apenas um professor-adjunto, pelo que lhe cabe a substituição.

O parecer, assinado pelos conselheiros Alberto Deodato, José Barreto Filho, Celso Kelly e Péricles Madureira de Pinho, afirma que "isto pôsto, a Comissão de Legislação e Normas acolhe o recurso, para declarar insubsistente a decisão do Conselho Universitário ora recorrida. Considera que o mesmo perdeu o objetivo."

Leia editorial "Anel de Vidro"

Secretário elogia na CPI atividade da Cruzada ABC para alfabetizar adultos

Ao depor ontem na CPI que investiga as atividades da Cruzada ABC de alfabetização de adultos no Estado da Guanabara, o Secretário de Educação, Sr. Gonzaga da Gama, elogiou a instituição que conta com ajuda americana, garantindo que ela não interfere na orientação do ensino do Estado.

Criada há menos de três meses, a comissão deverá apresentar relatório na próxima quinta-feira e encerrar os seus trabalhos. Inicialmente foi ouvido o ex-Secretário de Educação, Sr. Benjamim de Morais, e o segundo e último depoente foi o atual Secretário de Educação.

INVESTIGAÇÃO

O pedido de investigação da Cruzada ABC foi formulado pelo Deputado Alberto Rajão (MDB). Baseou-se no fato de que o material fornecido pela Cruzada é doado pela Aliança para o Progresso, além de pagamento a 677 professôres, que dão aulas a cêrca de 21 mil alunos, ser feito por entidades americanas.

Em seu depoimento, o Secretário de Educação afirmou que todo o material didático fornecido pela Cruzada ABC passa pelo crivo das autoridades da Secretaria de Educação, com a finalidade de adaptá-lo ao ensino na Guanabara, já que havia sido elaborado para ensinar alunos no Nordeste do país.

Elogiou em seguida a cooperação da entidade, ao citar que, antes do convênio com a Cruzada, o número de turmas de alfabetizados no Estado era de 559, em 1964, passando para .. 1 859 neste ano. Disse ter havido um crescimento de 380 por cento na educação de adultos nos últimos quatro anos.

PREOCUPAÇÃO

O Secretário Gonzaga da Gama respondeu ao Deputado Alberto Rajão que o fato de a USAID estampar nos livros o sinête da Aliança para o Progresso decorria de uma exigência do Ministério da Educação, que supervisiona o convênio da Cruzada ABC com a Secretaria de Educação.

Ao contrário do que ocorre com tôdas as comissões de inquérito criadas da Assembléia, a que investiga a Cruzada ABC não consta do **Diário da Assembléia Legislativa**. É presidida pelo Deputado Sousa Marques (MDB) e integrada pelos Deputados Gama Lima (Arena), Iara Vargas, Frederico Trota e Alberto Rajão, todos do MDB.

Instituto da Faculdade de Direito Cândido Mendes está fazendo cinco pesquisas

O Instituto Universitário de Pesquisas, da Faculdade de Direito Cândido Mendes, está realizando cinco pesquisas: Elites e Desenvolvimento, Estruturas Subnacionais e Mobilização Política, Três Décadas de Liderança Estudantil, Empresários Brasileiros e Filantropia e Elites Artísticas e Comunicações de Massas.

As pesquisas têm a supervisão do professor Cândido Mendes. A primeira é dirigida pelo professor Carlos Hasenbalg, que busca focalizar a orientação e comportamento das elites empresarial e burocrática diante do desenvolvimento.

OUTRAS PESQUISAS

A direção da segunda pesquisa foi entregue ao sociólogo Bolivar Lamounier e baseia-se em dados secundários, focalizando o processo de mudança política em sistemas regionais e comunidades.

O trabalho sôbre os empresários e filantropia é dirigido pela professôra Vilma Figueiredo e faz a avaliação, por meio do estudo das atitudes dos grupos de renda mais alta, do potencial de canalização de recursos privados, sob o sistema de doações para instituições científicas e promoção social.

A última das pesquisas visa a estabelecer o que comunicar e a quem. Está na fase de planejamento.

A Igreja Rebelde

As manifestações dos católicos de Florença contra a destituição do padre Enzo Mazzi pelo Cardeal Florit assumiram ontem proporções de franca rebelião. Milhares de pessoas realizaram atos de protesto nas ruas, apoiando o sacerdote autor do nôvo catecismo, que apresenta Jesus Cristo não apenas como redentor, mas também como um agitador social.

Padre de Florença tem apôio na crise contra seu cardeal

Florença (UPI-JB) — Milhares de católicos desta cidade, que não concordam com a destituição do padre Enzo Mazzi, continuarão a se manifestar contra o Cardeal Ermenegildo Florit, segundo informaram ontem os líderes do movimento.

Enquanto isso, o padre Mazzi, que está impedido de exercer suas atividades sacerdotais, afirmava que "a nossa missa será celebrada todos os dias nas ruas."

AGITADOR

Na famosa catedral de Florença, um grupo de católicos, contrariando as ordens do Cardeal Florit, leu partes do **nôvo catecismo** de Mazzi, no qual Jesus Cristo aparece não só como redentor mas como agitador social.

Cêrca de duas mil pessoas, homens, mulheres e crianças, tendo à frente oito doentes em cadeiras de rodas, exigiram quinta-feira a volta de Mazzi numa passeata que começou em frente à casa do Arcebispo de Florença, Cardeal Florit, e terminou em frente à catedral.

Poucas horas antes da passeata o Cardeal havia anunciado a suspensão das ordens de Mazzi, e de mais dois padres, que pensam da mesma maneira.

PARTICIPAÇÃO

O conflito de Mazzi com o Cardeal Florit se desenrola há meses, em virtude da presença do padre em manifestações operárias e estudantis. Florit, diversas vêzes, advertiu-o no sentido de que cessasse a sua participação nos movimentos sociais ou renunciasse a sua condição de sacerdote.

A tensão entre ambos atingiu o ponto máximo quando Mazzi sem autorização das autoridades eclesiásticas, publicou o catecismo **Ao Encontro de Cristo**, ilustrado com fotografias de uma criança asiática atrás de uma cêrca de arame farpado, africanos trabalhando como estivadores e um prisioneiro com as mãos amarradas. O catecismo aconselha aos fiéis leituras sôbre os países do Terceiro Mundo, problemas raciais, a fome no mundo, o Vietname e o Papa João XXIII.

Admiradores de Mazzi, que agora vive num pequeno apartamento fora da Diocese de Florença, comparam-no a Savonarola, que foi excomungado pelo Papa Alexandre VI e queimado como herege em 1498, depois de fazer sermões contra a opulência e a corrupção da Igreja.

Cardeal Primaz da Inglaterra aprova anticoncepcionais

Londres (UPI-JB) — O Cardeal Primaz da Igreja Católica da Inglaterra, Dom John Carmel Heenan, afirmou ontem que os casais católicos que fazem uso de métodos artificiais para o contrôle de natalidade não contrariam as leis da Igreja, desde que ajam de acôrdo com a sua consciência.

Dom Heenan, falando num programa de televisão para tôda a Grã-Bretanha, disse que o "homem deve seguir sua consciência", ao responder a uma pergunta de que a Igreja interferiria se um casal católico tomasse a decisão de usar anticoncepcional.

APROVAÇÃO

"A Igreja ensina que um homem deve agir assim, mesmo que a sua consciência esteja errada. Poderia acontecer, fàcilmente, sobretudo depois de um período de discussões e dúvidas tão longo, que um casal dissesse conscientemente: "Temos certeza de que é isto o que devemos fazer. Se realmente agirem assim, à luz de Deus, o padre e o bispo não têm importância, em comparação a Deus. Então, quando se confessarem com um sacerdote, êle deve dizer: que Deus os abençoe."

O Cardeal disse que dentro de cinco ou seis anos os cientistas descobrirão uma forma simples de determinar quando o marido e mulher podem ter relações sexuais sem gerar um filho, mantendo a abstinência apenas cinco dias por mês.

"Acho que nos dias de hoje, quando podemos transplantar corações e ir à Lua, deve ser possível aos médicos e aos cientistas descobrirem um método fácil para determinar, com certeza, qual é o período seguro.

Dom Heean observou, entretanto, que os veículos de comunicação de massa estão falando muito pouco sôbre os perigos das pílulas anticoncepcionais para o organismo da mulher.

Encíclica divide opinião do clero

A encíclica **Humanae Vitae**, de Paulo VI, que proíbe o emprêgo de pílulas anticoncepcionais ou de qualquer método mecânico ou químico de contrôle de natalidade, continua sendo motivo de controvérsias dentro da Igreja. Aos poucos, padres e bispos vão se colocando contra a encíclica, deixando a questão a critério dos próprios casais. Assim o fêz recentemente o episcopado francês e holandês.

O teógolo Hans Kung foi um dos primeiros a colocar-se contra a **Humanae Vitae**, declarando que "é lamentável predizer que o solitário caminho seguido pelo Sumo Pontífice, contra a grande maioria da Igreja e, inclusive, contra sua própria comissão de peritos, causará um gravíssimo prejuízo à autoridade moral de sua elevada hierarquia." Dom Hélder também confessava logo depois da publicação da encíclica papal que não seria fácil ajudar aos nordestinos "a compreender e respeitar a **Humanae Vitae**." Em Munique, o cardeal Dofner desabafava num grupo de padres que a proibição papal era uma "tarefa pesada." O teólogo Bernard Haring, que leciona atualmente em Santa Bárbara, na Califórnia, afirmava que "uma decisão dessas não poderia ser tomada antes de se ouvir a comunidade católica."

Mas, a oposição mais séria à encíclica partiu da Universidade Católica de Washington, na diocese do Cardeal Patrick O' Boyle, que conclamara seus padres a obedecer à encíclica "sem ambiguidade e sem dissimulação." Um grupo de 87 teólogos norte-americanos publicou uma declaração contestando a validade da *Humanae Vitae*, quanto à oposição ao uso de anticoncepcionais, e discutindo os fundamentos de lei natural, invocados pelo Papa Paulo VI.

Na Inglaterra cêrca de 60 padres colocaram-se ao lado de um movimento de contestação organizado pelos leigos. Além disso, na Suécia 110 católicos declaram-se pùblicamente contra a encíclica.

Em São Paulo, o padre Paul Eugene Charbonneau, autor do livro *A Moral Conjugal no Século XX*, opinou que as repercussões da encíclica seriam graves no terreno moral, pois "90 por cento dos católicos que usam os anticoncepcionais continuarão a usá-los", acentuando que continuará defendendo o uso da pílula, apesar da proibição papal.

Catecismo herético iguala Cristo a Camilo Tôrres, Luther King e Griffin

A revista italiana **Expresso** publicou com exclusividade o texto do catecismo da paróquia de Isolotto, que está provocando intensa reação do Vaticano, por dar uma interpretação socialista ao Evangelho, preocupando-se em apresentar Jesus Cristo não como o próprio Deus, mas como "tôda a dinâmica da pessoa e da sociedade, para um mundo mais humano."

O catecismo de Isolotto — que não é um texto oficial, não tem **imprimatur**, nem foi adotado pela Diocese — substitui o critério científico pelo sociológico, sendo a verdade religiosa filtrada pela problemática da família, do meio, do país e do mundo. O texto, além de Cristo, apresenta outros "heróis humanitários", como Camilo Tôrres, Luther King, John Griffin e Malcolm X.

O NÔVO CATECISMO

O conflito irrompido entre o Arcebispo Ermenegildo Floriti e a paróquia de Isolotti (literalmente **a Ilhota**) devido à publicação de um catecismo, encheu de curiosidade a opinião pública. Que espécie de catecismo seria? Como é sabido, o Concílio se recusou a redigir um catecismo universal, como tinha feito, há quatro séculos, o Concílio de Trento, devido à impossibilidade de propor um texto único a comunidades muito diferenciadas.

Cada Conferência Episcopal nacional tem, por decisão do Vaticano, o direito e o dever de elaborar um catecismo próprio. Até agora, sòmente a Igreja Holandesa publicou, em outubro de 1966, um **Nôvo Catecismo**, estando já em fase adiantada de elaboração os da Igreja francesa, alemã e italiana.

CATEQUESE

O catecismo de Isolotto divulgado há poucos dias, não é um texto oficial, não tendo **imprimatur** e **ad instar manuscripti**, nem foi adotado pela Diocese, sendo usado apenas pela paróquia como uma modesta e desinteressada proposta de catequese. O que é perfeitamente lícito, pois a comunidade de Isolotto está em dia com o Instituto Catequético de Florença. Por outro lado, não existe uma regra fixa, nem valôres absolutos, para o ensino do catecismo. "Nem a Igreja pode pretendê-lo", dizem em Isolotto, "se quer ser uma comunidade viva, e não um arquivo histórico, depositário de verdades absolutas e imutáveis mas mortas."

Logo que se espalhou a notícia do nôvo catecismo, muita gente pensou que se tratasse de uma obra baseada no catecismo holandês. Êles são não só diferentes, mas contrastantes, começando pelo fato de o catecismo holandês se dirigir aos adultos, enquanto o do Isolotto é para as crianças.

Outra diferença notável entre o nôvo catecismo holandês e o do Isolotto reside em suas origens e elaboração. O catecismo holandês, encomendado pelo episcopado local, é produto de um trabalho em equipe de numerosos teólogos, exegetas, psicólogos, sociólogos e sacerdotes.

O catecismo do Isolotto tem um sentido mais amplo, e, contràriamente ao holandês, foi elabôrado pacientemente por sacerdotes e fiéis da comunidade-paróquia, principais responsáveis pela preparação da primeira comunhão, entre as crianças.

MAIOR LIBERDADE

No Isolotto não existem catequizadores profissionais, sendo a preparação da primeira comunhão feita por tôda a comunidade, através da colaboração periódica de alguns de seus membros. Aos voluntários é exigido um comportamento irrepreensível, uma preparação adequada e bastante tempo disponível para dedicar-se à tarefa. A cada um é confiada a responsabilidade de preparar duas ou três crianças, ficando inteiramente à vontade para escolher o lugar, os horários das reuniões e a técnica de discussão usada, para que o aprendizado seja o mais agradável e o menos formal possível.

Mas a diferença fundamental entre os dois catecismos deve-se ao fato de o holandês ser um produto criado em laboratório, cuja maior preocupação é conciliar a fé com a soma de conhecimentos do homem moderno, tentando, sucintamente adequar a doutrina católica à realidade científica do século XX.

No catecismo de Isolotto, o critério científico é substituído pelo sociológico, sendo a verdade religiosa filtrada pela problemática da família, do meio, do país e do mundo.

"Jesus é um amigo em quem se pode confiar". Essa é a relação proposta às crianças pelo catecismo. A introdução ao catecismo é dedicada à amizade, dividindo-se em duas "reuniões", uma dedicada à amizade em geral e outra dedicada à amizade de Jesus e dos apóstolos. Isso, segundo os autores, visa a iniciar as crianças na prática da vida comunitária, extirpando precocemente qualquer sinal de egoismo. O catecismo deve servir para construir a comunidade cristã, unida em nome de Cristo, com seus membros amando-se e ajudando-se, e chegando a dispor da própria vida, como o fêz Jesus.

CRISTO AMIGO

Naturalmente, a amizade com Cristo to não deve perder seu caráter excepcional, devido ao fato de Cristo ser um amigo extraordinário, cujas dimensões agrangem tôda a História. Jesus "não viveu um dia, mas vive e está presente no âmago da experiência e da História do Homem, está no cerne na história humana, porque para Êle tende tôda a dinâmica da pessoa e da sociedade, para um mundo mais humano"; mais exatamente, "em todos os tempos, mas especialmente hoje, a vitalidade e o centralismo de Cristo se exprimem de um modo exato e autêntico, através dos sofrimentos, aspirações amadurecimentos, tomadas de consciência e as lutas dos homens, começando pelos mais pobres, mais humildes, rejeitados e oprimidos."

Friamente, os autores do catecismo holandês gastam dezenas de páginas para provar a historicidade e credibilidade da Bíblia. Os paroquianos de Isolotto não precisaram fazer o mesmo: êles provaram a veracidade do Evangelho, comparando sua própria experiência de gente humilhada e ofendida com os textos do livro. Sua dor, sua sêde de justiça, sua necessidade de fraternidade e amor tiram qualquer possibilidade de duvidar da realidade histórico-profética de Cristo.

Jesus, para êles, não é um fantasma literário: é a resposta viva que procuravam. Procurar Cristo, dizem, não significa fugir da própria existência ou dos problemas seculares; significa, ao contrário, ação e tomada de posição para viver a aventura humana.

CONSCIENTIZAÇÃO

O mais importante é que Cristo não é para êles uma descoberta individual, pessoal, mas um acontecimento que une, fundando uma solidariedade indestrutível e sempre maior. O despertar da consciência dos perseguidos, desiludidos e à margem da vida.

"Tender para Cristo não significa mais correr à procura da salvação individual: significa participar da evolução e do progresso da História." Resumindo: fazer História com todos os verdadeiros seguidores de Cristo.

Um pobre, um exilado, um oprimido pela dor e pela solidão, ao ler o Evangelho, sem idéias preconcebidas, não pode deixar de interpretá-lo como o fazem os fiéis do Isolotto. Devido a isso, dizem os autores do catecismo, a escolha dos pobres e oprimidos é clara, desde as primeiras páginas. Ao longo da História, mudaram os dados do jôgo e hoje vivemos uma Igreja mais preocupada em falar aos pobres, conquistá-los, acalentá-los, beneficiá-los e controlá-los, que verifica se os pobres são, junto com Cristo, a sua base. Em suma, o Cristo da gente humilde de Isolotto é — e não poderia deixar de ser — um Cristo socialista, e o seu catecismo, um catecismo socialista. Classista mesmo, mas, dizem êles, por culpa do próprio Cristo, por culpa do próprio Evangelho, solidários ùnicamente com os pobres e fracos, ou com os que se tornam pobres e fracos por sua própria vontade.

IGREJA SEM CLASSES

A Igreja oficial pensa de um modo diverso. A primeira contestação que faz ao Catecismo, baseia-se em sua unilateralidade. Mas o julgamento da obra, por parte da hierarquia eclesiástica, não se deterá aí.

O processo movido contra o catecismo de Isolotto terá um encaminhamento diferente daquele dado ao catecismo holandês. Êste último, segundo a censura do Vaticano, contém pelo menos 14 heresias "maiores" e 45 "menores." Heresias formais, bem explicitadas sôbre pontos definidos da doutrina. Nada de semelhante pode ser dito do catecismo de Isolotto, por um motivo bastante simples: êle ensina uma só coisa — Cristo é socialista. Essa a primeira acusação da hierarquia.

A segunda acusação é a de ter ignorado completamente o resto da revelação. Os habitantes de Isolotto respondem, na introdução ao catecismo "que nesta obra falta uma apresentação adequada de Deus, da Igreja, dos sacramentos, da fé e da moral. Mas, no fundo, essa é uma objeção que pode ser feita igualmente ao Evangelho." Sem dúvida, uma resposta hábil e verdadeira.

E' evidente que o silêncio sôbre a Criação e doutrina da Divina Providência, não é casual, em quem se interessa mais pelo Cristo social que pelas verdades consoladoras da fé, mais inclinadas à condescendência que à luta de classes. O mesmo pode ser dito a respeito do silêncio do catecismo a respeito do problema do mal e da dor, ou seja das mais formidáveis objeções à paternidade de Deus. O catecismo relaciona o mal com a injustiça social. Acrescente-se que o catecismo nunca cita a Santíssima Trindade, e apenas duas vêzes cita o Espirito Santo, chamando-o de "espírito."

Mas o êrro dos erros, segundo a Igreja oficial, é o fato de o catecismo nunca apresentar Cristo como Deus. Êle é tudo no catecismo de Isolotto: messias, profeta, redentor, mas sempre sob a ótica de um agitador social. Os milagres e a divindade são meros complementos legendários, comuns a uma figura com tanta importância histórica.

IDENTIFICAÇÃO

Como se não bastasse, para os conservadores, a magnífica bibliografia que acompanha o catecismo insiste na apresentação de outros heróis humanitários, cristãos ou não: Camilo Tôrres, Luther King, John Griffin e Malcom X, entre outros, demonstram que a preocupação dos catequistas do Isolotto é voltada mais para a fé social que para a religiosa. A bibliografia apresenta ainda obras sôbre países do Terceiro Mundo, problemas raciais, fome, resistência à opressão, Vietname, padres operários e sôbre o Papa João XXIII, além dos escritos de Don Milani e seus meninos.

O fato de o catecismo não falar do maior dom de Deus aos homens — a Graça — é criticado pela hierarquia. O catecismo, como se não bastasse para alguns, dá uma definição sociológica do batismo, desinteressando-se da "recompensa na outra vida" e clamando por justiça nesta.

Também a moral, no catecismo de Isolotto, é muito simplificada. Reduz-se aos mandamentos de amor e fraternidade. Todos os outros deveres; pessoais, como a castidade, ou sociais (obediência à autoridade), são simplesmente omitidos. O mesmo ocorre com a caridade, não sendo dado valor algum às obras de misericórdia ou beneficência. A bondade só é considerada em função do próximo e não em função de si mesmo. Não é ensinada qualquer prática ascética e não se faz menção à necessidade de "renúncia" e "sacrifício."

O mais alarmante para os altos prelados é certamente o silêncio que a obra mantém a respeito da Igreja. Pergunta-se se, para os sacerdotes de Isolotto, o sacerdócio é uma realidade. Todos sabem que as palavras ditas por Cristo a seus apóstolos durante a Última Ceia: "Fazei isto em minha memória", são consideradas pelo Catolicismo Oficial como as palavras constitutivas do sacerdócio. No catecismo, seu sentido é mais geral, dirigindo-se a todos os cristãos, para que sigam o exemplo de Jesus. A Igreja entrevista no livro, não tem hierarquia, sendo formada pela comunidade dos fiéis, unidos pelo amor a Cristo e pela justiça entre os homens.

O SONHO DE ISOLOTTO

O catecismo assume uma posição única, que não é dogmática, moral ou eclesiástica, mas exclusivamente social; o que é pouco para quem pretende assumir o Evangelho como fundamento de uma religião, do cristianismo, que entrou na História mais como fenômeno religioso que social, queiram ou não os idealistas.

Mas, exatamente por isso, o catecismo serve para caracterizar a comunidade de Isolotto (a substituição do têrmo "paróquia" não é casual), como uma paróquia secularizada, uma paróquia da morte de Deus. Seu credo é aquêle de uma religião leiga, não suportando estrutura, e chegando a eliminar pràticamente a Igreja, não apenas a pré-conciliar, mas também a pós-conciliar. A Igreja verdadeira, para a qual estão voltados os olhos da comunidade, é a união pacífica e fecunda de tôda a família humana, onde o profano, impregnado de justiça e amor, torna-se sagrado: um sonho que não é só dêles, mas de crentes sempre mais numerosos nas diversas igrejas cristãs e nas outras religiões.

UM DEUS PARA OS POBRES

A parte central do nôvo catecismo intitula-se **Encontro com Cristo.** É um guia para os catequistas que desejem fazer penetrar nas crianças o verdadeiro sentido da mensagem de Cristo. Eis os pontos principais.

Infelizmente, sabemos bem de que maneira o problema da pobreza é relacionado, na mentalidade comum, ao nascimento de Cristo. Basta pensar nas poesias que todos aprendemos desde pequenos. Nessas, a pobreza do Natal é uma pobreza romântica, sentimental e idealizada. Deve-se mostrar, ao contrário, como a pobreza da família de Jesus não é senão a pobreza das famílias do povo daquele tempo, e substancialmente do povo de todos os tempos.

É injusto, por exemplo, apresentar como exceção o fato de Jesus ter nascido numa estrebaria. Se não tivesse nascido numa estrebaria, teria nascido na estalagem de Belém. Esta não passava de um galpão, onde dormiam as famílias do povo em viagem.

Por isso, a pobreza de Jesus e de sua família é a pobreza simples, humilde e digna do povo.

RICOS NÃO SALVARÃO O MUNDO

Para iniciar a discussão, podemos fazer perguntas como esta: Por que Jesus não tem vergonha de dizer-nos ser de família pobre e de ter nascido no meio das pessoas mais pobres de sua terra?

Na discussão que seguirá, o catequista procurará afastar das crianças as idéias românticas e sentimentais que eventualmente possam ter surgido. Orientando-as para a procura de uma razão mais séria, mais realista, mais adequada à vida do dia-a-dia.

O catequista deve ter em mente o pensamento de Jesus, expresso no Evangelho: "Bem-aventurados vós os pobres, pois vosso é o reino dos céus" "Louvamos-te Pai, porque escondeste estas coisas aos olhos dos sábios e poderosos e as revelaste aos pequenos e ignorantes"; "Os últimos serão os primeiros, e os primeiros serão os últimos."

Então os pobres, os pequenos, os últimos são os mais aptos a compreender, a manifestar e atuar no mundo, segundo a vontade de Deus. De seu meio nasceu Jesus e dêles sempre partiu e partirá a salvação do mundo.

Procurar, com as crianças, se isso é verdadeiro.

Preste-se atenção a não dizer às crianças que os pobres são a salvação do mundo enquanto permitirem aos ricos ganhar "méritos" com a doação de esmolas! Há, ao contrário, fatos atuais mesmo, como as aspirações e as lutas operárias, dos pobres, do Terceiro Mundo, dos negros...

Quem é que conduz o mundo à tomada de consciência do próprio egoismo e à conversão? Quem o mantém constantemente aberto à fé, à esperança e ao amor? O imobilismo e o egoismo dos saciados (mais saciados do que se pode considerar com a mínima boa vontade), ou a tomada de consciência e a luta dos famintos?

DISCRIMINAÇÃO

Trata-se de pôr em evidência o modo como um menino de família rica recebe uma educação, uma cultura e os hábitos mentais completamente diferentes do menino de uma família de classe média baixa. Tudo isto o levará quando crescer a ter uma posição elevada, a falar uma linguagem difícil, a se sentir superior em relação aos outros, a ver as coisas do ponto-de-vista dos ricos, a participar de suas aspirações e interêsses. Ao contrário, o menino de família pobre acabará se tornando um operário, falando uma linguagem simples e compreensível a todos e vendo as coisas do ponto-de-vista dos pobres e a participar de suas aspirações e interêsses.

Não se trata de inventar ou favorecer a discriminação na consciência das crianças, mas simplesmente de ver e compreender a nossa realidade social. Sòmente desta visão realista pode nascer uma superação das discriminações inegàvelmente existentes.

Esconder a realidade, com a desculpa de que é muito crua, serve apenas a quem tem interêsse em manter as discriminações.

Jesus, desde a infância, fêz o mundo de pobres e de humildes e recusou o mundo dos ricos e poderosos. Como no tempo de Jesus, também hoje o mundo está dividido em classes ricas e classes pobres, países subdesenvolvidos e superdesenvolvidos. Façam uma estatística com as crianças, para verificar nos fatos esta realidade, que já foi acentuada na primeira parte da reunião.

Pode-se utilizar qualquer material de pesquisa, as estatísticas que mostram como os filhos dos ricos estão avançados nos estudos quase sempre sem dificuldade, ocupam as universidades, conseguem acesso às profissões mais elevadas e remuneradas: enquanto os filhos dos pobres encontram dificuldades nos estudos, precisam muitas vêzes interrompê-los, são induzidos a trabalhar em lugares mais humildes e menos remunerados.

Mais Igreja Rebelde nas páginas 12 e 13

Povo venezuelano ainda ignora quem é seu presidente

Caracas (AFP-UPI-JB) — Cinco dias após as eleições, ainda não era possível ontem saber quem será o próximo Presidente da República da Venezuela, embora o candidato democrata-cristão, Rafael Caldera, continuasse liderando as apurações com uma vantagem de 25 mil votos sôbre o candidato governista, Gonzalo Barrios.

A viagem repentina do Ministro da Defesa, General Ramón Dauy Gomez, tornou mais tensa a situação na capital venezuela, com rumores de que se prepara um golpe de estado no país. Entretanto, círculos ligados à Presidência da República desmentiram os rumores, dizendo que o General Dauy Gomez viajou por motivo de saúde, sendo substituído pelo General Carlos Soto Tamayo.

CONFUSÃO

Apesar dos boatos alarmistas e das acusações recíprocas por parte dos candidatos e políticos, a situação do país era ontem de calma.

O Partido do Govêrno, Ação Democrática, denunciou "manobras" do Conselho Supremo Eleitoral da desvirtuar os resultados parciais das eleições presidenciais. O Secretário da AD, Carlos Andres Perez, disse que o vice-presidente do Conselho Eleitoral, Arminio Borjas, deu prioridade aos resultados que favorecem o candidato do Partido Democrata Cristão (COPEI), Rafael Caldera, para dar a impressão de que êste derrotara o da Ação Democrática, Gonzalo Barrios.

A AD acusou também o COPEI de estar dificultando a apuração das votações, ao negar-se a assinar as atas no interior do país, nos Estados onde a votação os havia favorecido e também de ter infiltrado correligionários na equipe de técnicos que movimentam os computadores eletrônicos.

Um dirigente da AD negou, entretanto, que um de seus membros tivesse afirmado "que vai correr sangue" e que "nós não somos Jovito", referindo-se à vitória de Jovito Villalba em dezembro de 1952, que terminou com seu exílio e com a implantação da ditadura do General Marcos Perez Jimenez.

CARDEAL APELA

O Cardeal José Humberto Quintero exortou os venezuelanos a receberem com serenidade o resultado das eleições, evitando os excessos que poderiam originar os choques entre políticos com consequências lamentáveis.

O candidato da Frente da Vitória, Miguel Angel Burelli, por seu lado, expressou sua confiança em que a confusão reinante sôbre o resultado das eleições de domingo ficará esclarecida logo, acrescentando que o Conselho Supremo Eleitoral deverá estar em condições de anunciar o nome do nôvo Presidente ainda hoje.

Entrevistado num programa de televisão, Burelli Rivas reiterou sua fé na decisão final do Conselho Supremo Eleitoral, ao dizer que a grande maioria dos venezuelanos desejava respeitar essa decisão. "Sairemos bem disto", afirmou .

COMUNISTAS

Numa clara alusão ao Partido Ação Democrática, o candidato do Movimento Eleitoral do Povo, Luis Beltran Prieto Figueroa, quarto colocado nas apurações, declarou que há pessoas interessadas em desconhecer os resultados das eleições.

Prieto Figueroa afirmou que estavam sendo feitos esforços para comprar funcionários eleitorais, para que êstes não assinassem as atas com os resultados que desfavorecem um determinado candidato. "Receio que êles queiram fazer com a vontade popular o que fizeram comigo nas eleições primárias", revelou Prieto Figueroa.

Pôrto-riquenhos são presos em Nova Iorque por terem tramado sequestro de avião

Cidade do México e *Washington* (UPI-AFP-JB) — Duas pessoas foram prêsas em Nova Iorque acusadas de terem participado do sequestro de um avião da Pan American Airways com 96 passageiros, que foi levado para Cuba, anunciou o diretor do Federal Bureau of Investigation (FBI), Edgard Hoover.

Os acusados são Alejandro Figueroa, de 37 anos, e David González, de 34, membros do Movimento de Libertação de Pôrto Rico, os quais poderão ser condenados à pena de morte. Edgard Hoover precisou que os dois não estiveram no avião, mas "contribuíram para planejar o sequestro" com quatro outros porto-riquenhos.

COMO FOI

O avião viajava de Nova Iorque a Pôrto Rico, no dia 24 de novembro último, quando três homens e uma mulher armados de revólveres obrigaram o pilôto a mudar de rota. A mulher levava uma criança de colo e um saco de roupas, dentro do qual estavam as armas: Seus nomes: Luís Armando Pena Soltren, de 25 anos; Miguel Castro, de 40; José Rafael Rio Cruz, de 27; e Wilma Reyes Lopes de Rios, espôsa de Rio Cruz.

Os quatro seqüestradores foram aplaudidos por soldados cubanos quando desembarcaram no aeroporto de Havana, tendo um dêles escrito na parede da cabina do avião: *Viva* **Pôrto Rico Livre**. O avião foi devolvido e seus passageiros e tripulantes liberados, mas os sequestradores ficaram em Cuba. O diretor do FBI informou também que o Movimento de Libertação de Pôrto Rico tem sede em Nova Iorque e professa a doutrina marxista-leninista.

CONTRA SEQUESTROS

O Presidente do México, Gustavo Diaz Ordaz, enviou ao Congresso um anteprojeto de lei que estabelece pena de até 20 anos de prisão para quem sequestrar aviões. Fontes oficiais indicaram que a medida se tornou necessária em face da "multiplicação de sequestros de aviões, principalmente para levá-los a Cuba." O anteprojeto em seus considerandos destaca que é necessário garantir a segurança contra "essa nova forma de delinqüência."

Venezuela diz que navio "Alecrin" desembarcou homens e armas na costa

Caracas e *Havana* (AFP-JB) — O Ministro da Defesa da Venezuela, General Ramón Florencio Gomez, anunciou que o navio cubano *Alecrin*, capturado em águas venezuelanas em novembro último, "provàvelmente desembarcou armas e guerrilheiros em alguma parte da costa."

O Ministro, cujas declarações foram publicadas pelo jornal *Últimas Notícias*, afirmou que o Serviço Secreto das Fôrças Armadas descobriu "certas irregularidades" nas atividades do *Alecrin*, como o fato de o diário de bordo registrar 20 de agôsto como última data, o que "é inadmissível" em um navio capturado navegando a 20 de novembro.

PREOCUPAÇÃO

O Govêrno cubano enviou nota ao Secretário-Geral das Nações Unidas, U Thant, exigindo a devolução do **Alecrin** e indagando porque até agora o Govêrno venezuelano "não deu sua versão sôbre o incidente." A nota assinala que a tripulação do navio foi submetida a "repressões" e manifesta "profunda preocupação" pela sua sorte, em particular do capitão que estaria doente.

A nota do Govêrno de Cuba pede a U Thant que intervenha junto ao Govêrno venezuelano para que se revelem "as razões ocultas" da atitude da Venezuela, "país que zomba dos princípios elementares do Direito Internacional."

ANO PIOR

A presidente da Federação de Mulheres Cubanas (FMC), Wilma Espin, que também é espôsa do chefe das Fôrças Armadas, Raúl Castro, conclamou as mulheres a se incorporarem às tarefas de produção para vencer o subdesenvolvimento de Cuba, assinalando que "se o ano passado foi duro, o ano próximo será ainda pior."

Wilma Espin falava no encerramento da VII Reunião Plenária Nacional da FMC e, depois de mostrar-se satisfeita com o "avanço ideológico" da mulher cubana, reconheceu que "há mulheres que ainda vivem em condições que não são as melhores."

SUBSTITUIÇÃO DOS HOMENS

O Ministro do Trabalho, capitão Jorge Risquet, também falou às delegadas, revelando que em Cuba há um milhão de mulheres em idade de trabalhar "que ainda não se incorporaram ao trabalho social." Também reclamou a incorporação "de 100 mil mulheres ao trabalho em 1969, para substituir os homens que cuidarão da safra dos 10 milhões de toneladas de açúcar."

Corrida à Lua

VÔO ESTÁ PRONTO **Radiofoto UPI**

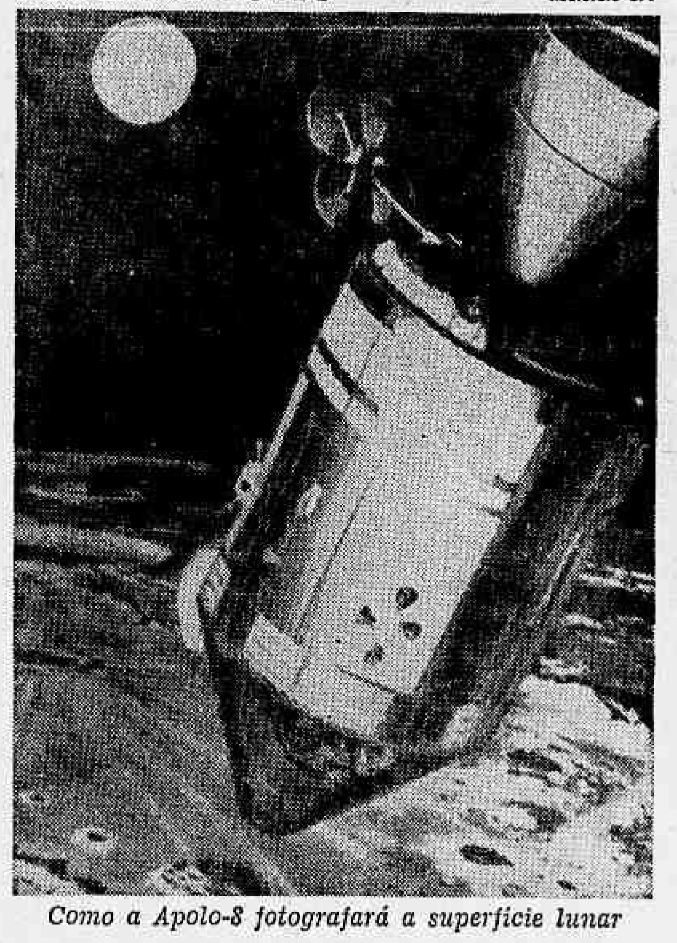

Como a Apolo-8 fotografará a superfície lunar

TV americana vai transmitir da Lua no próximo dia 24

Washington, Bochum e Cabo Kennedy (AFP-UPI-JB) — A direção do Programa Apolo anunciou ontem que a primeira transmissão de televisão direta das cercanias da Lua será sintonizada nas telas norte-americanas por volta das 10h (hora de Brasília), do dia 24.

O Instituto de Observação de Satélites de Bochum, Alemanha Ocidental, captou ontem os sinais emitidos pelo satélite europeu EOA-1, lançado quinta-feira de Cabo Kennedy pela Administração Nacional de Aeronáutica e Espaço — ANAE.

PROGRAMAÇÃO

O diretor da missão Apolo-8, William C. Schneider, adiantou, em entrevista coletiva concedida em Washington, que os três tripulantes da nave lunar farão uma segunda transmissão de TV para o nosso planeta às 21h30m (hora de Brasília) do dia 24.

No preciso momento da primeira emissão, a Apolo-8, com Frank Borman, Jim Lovell e William Anders a bordo, estará a 100 quilômetros da superfície da Lua.

A Administração Nacional de Aeronáutica e Espaço divulgou outros pormenores sôbre o satélite EOA-1. A complexa aparelhagem dessa nave não tripulada foi planejada para estudos de física interplanetária.

Em determinado instante de seu vôo em tôrno da Terra, soltará quatro quilos de partículas de bário que se dispersarão para formar uma gigantesca nuvem de tons verde e púrpura.

Postados nos observatórios situados no Arizona e no Chile, os cientistas estudarão os movimentos da nuvem de bário e, assim, poderão obter novos conhecimentos sôbre os campos magnéticos e elétricos nas camadas superiores da atmosfera terrestre.

COMPOSIÇÃO

O EOA-1, satélite que tem a forma de uma caixa de sapatos, pesa 120 quilos, custou 12 milhões de dólares (NCr$ 46 milhões) e foi lançado numa órbita terrestre excêntrica com um apogeu de 800 quilômetros e um perigeu de 230 quilômetros.

O satélite EOA-1, em cada quatro dias e meio de evolução fica a 800 quilômetros da Terra e essa distância representa dois terços do total da distância entre a Terra e a Lua.

MISSÃO

O diretor belga do projeto internacional EOA, Jean Vandenkerckhove, anunciou que as oito missões do nôvo satélite serão iniciadas segunda-feira mediante comando transmitido do Centro de Contrôle de Darmstadt, na Alemanha.

Êsse centro espacial retardou a confirmação de lançamento do satélite, mas finalmente Robert Clay, diretor de operações, anunciou que o funcionamento do EOA-1 era "muito bem" e que cumpria uma trajetória próxima da programada.

Apolo-8 terminará seu vôo de noite

Harold Schmeck Jr.
do *New York Times*

Washington — Ao que se espera, a nave espacial Apolo-8 vai fazer uma trajetória audaz através do céu do amanhecer sôbre o Pacífico e amerissará na escuridão a sudoeste do Hawai quando voltar da histórica viagem em tôrno da Lua na época de Natal.

Se a missão correr de acôrdo com o plano, será o primeiro vôo tripulado americano a fazer a descida durante horas de escuridão. Não se espera que isso acrescente quaisquer riscos maiores ao vôo.

— Amerissar na escuridão não é problema, é apenas algo diferente — disse William Schneider, o diretor da missão, numa explicação aos jornalistas na sede da ANAE.

Com efeito, disse êle, pode ser de algum modo mais fácil encontrar a nave na escuridão por causa do brilho de sua luz. O Departamento de Defesa treinou equipes para a recuperação no escuro.

O plano da missão estabelece que a Apolo-8 e sua tripulação de três homens deixem a rampa de lançamento em cabo Kennedy às 7h52m de 21 de dezembro, entre em órbita brevemente em tôrno da Terra, e depois viaje para a Lua, faça dez vêzes a volta em tôrno dela e volte para a Terra no amanhecer do dia de Natal.

Um helicóptero de recuperação fará voltas sôbre a nave em flutuação até que se faça luz necessária para os homens-rãs terem visibilidade clara para por um colar de flutuação na Apolo-8. Podem fazer isso mais cedo se houver necessidade.

O dia 21 de dezembro é o da "janela de lançamento" para a missão. Se alguma coisa impedir o lançamento naquela data, haverá outras oportunidades nos dias seguintes até 27 de dezembro.

Robert Sheridan, engenheiro da missão, explicou que a "janeja de lançamento" foi escolhida para se adequar à segurança de vôo e necessidades de navegação e também para permitir lançamento à luz do dia em quaisquer dos dias consecutivos.

Se falha do motor tornar impossível fazer a manobra de órbita lunar, a trajetória de vôo produzirá uma única volta em tôrno da Lua e devolverá a nave para Terra sem outros disparos de foguete.

O vôo da órbita em tôrno da Terra às vizinhanças da Lua levará cêrca de 66 horas.

Enquanto a nave estiver em sua viagem de 384 mil quilômetros, o último estágio do foguete lançador passará perto da Lua numa trajetória distintamente diferente e seguirá para uma órbita permanente em tôrno do Sol. O foguete é denominado S IV B.

Os cosmonautas levarão com êles uma câmara de televisão portátil. Planejam-se transmissões ao vivo em seis períodos de 10 a 20 minutos cada um.

Desastre mata 50 bolivianos

La Paz (AFP-JB) — Cinqüenta pessoas morreram afogadas quinta-feira quando três caminhões foram arrastados pelas águas do rio Conapaya, numa localidade a 80 quilômetros de Potosi.

Segundo as autoridades colombianas, os caminhões estavam repletos de camponeses que voltavam de uma festa religiosa e de uma feira agropecuária. As chuvas torrenciais dos últimos dias provocaram o crescimento das águas do rio Conapaya, que transbordou. Até o momento, foram recuperados 50 corpos, mas teme-se que haja mais vítimas.

Duas meninas são julgadas

New Castle, *Estados Unidos (AFP-JB) — O processo de Norma e Mary, duas meninas de 11 e 13 anos, acusadas de terem assassinado dois bebês de 3 e 4 anos, começou ontem. Os crimes, cometidos a sangue frio, ocorreram com dois meses de intervalo.*

O promotor afirmou que as provas as acusam. Norma e Mary confessaram durante o interrogatório, revelando pormenores horríveis. Disseram que tinham estrangulado suas pequenas vítimas a fim de experimentarem o prazer e excitação com o crime.

Fazendo referência ao primeiro assassinato cometido por Norma e Mary, o promotor afirmou que ambas agiram com sangue frio espantoso e que tinham regressado ao local do crime munidas de navalha de barbear e um par de tesouras para marcar suas iniciais no corpo da pequena vítima.

Horas depois, as diligências que culminaram com o descobrimento do corpo de sua vítima davam provas de uma frieza horripilante. A audiência foi suspensa e será reiniciada ainda hoje.

Vento espalha notas da sorte

Nova Iorque (UPI-JB) — Um forte golpe de vento dispersou recibos da Loteria do Estado de Nova Iorque no valor de 15 mil dólares (NCr$ 60 mil) pelas ruas de Wall Street e centenas dêles caíram no rio do Este.

Os recibos correspondem a bilhetes de loteria vendidos durante o mês de novembro e eram levados a Albany para o sorteio do dia 17. O vento derrubou a caixa de papelão que acondicionava os recibos, espalhando-os por toda parte. Um porta-voz da Loteria pediu à população que devolva os recibos porventura encontrados.

Estudantes saem às ruas na Itália pelo quinto dia

Roma (UPI-AFP-JB) — Milhares de estudantes fizeram ontem novas manifestações em Roma, Gênova, Nápoles, Udine, Bolonha, Anzio e outras cidades italianas, enquanto o Primeiro-Ministro Mariano Rumor reuniu-se até a madrugada com líderes partidários para formar o nôvo Govêrno e pôr fim à crise política do país.

Em Nápoles, os manifestantes davam gritos de "Viva Mao" e "Viva o Poder Operário" e foram solidarizar-se com seus colegas que ocupam há cinco dias o Liceu Batista. Depois reuniram-se na Sala Magna da Universidade com bandeiras vermelhas em lugar dos crucifixos que retiraram. Em Florença, ocuparam a Escola Normal Superior, enquanto em Roma 700 estudantes secundários concentraram-se diante do Ministério da Educação.

SEM VIOLÊNCIA

As manifestações de ontem não tiveram o caráter violento das de quinta-feira, quando operários e estudantes protestaram contra a morte de dois camponeses sicilianos. Em Roma, os estudantes abandonaram a Faculdade de Economia, que haviam ocupado têrça-feira última.

Observadores assinalaram que a vida na capital italiana retorna ràpidamente ao normal.

Registraram-se apenas alguns incidentes, o mais importante dos quais em Florença, quando a polícia invadiu a Faculdade de Direito e expulsou várias centenas de estudantes que haviam ocupado o prédio. Não se divulgou ter havido prisões ou pessoas feridas.

Admitia-se ontem que o Primeiro-Ministro Mariano Rumor estaria na iminência de formar o nôvo Gabinete com o que o Govêrno teria meios decisivos para superar a crise que dura já 17 dias. Informou-se ainda que Rumor teria anunciado que o seu trabalho estaria concluído já no começo da próxima semana.

Entretanto, a proximidade das festas de Natal talvez impeça que o Parlamento tenha tempo de solucionar alguns dos mais angustiantes problemas do país antes de meados de janeiro. Observadores temem que os estudantes e os trabalhadores não estejam dispostos a esperar tanto e se lancem em novas e mais graves manifestações.

Injeção de linfócitos para tratamento do câncer divide opinião dos médicos peruanos

Lima (UPI-JB) — O setor médico peruano está dividido com relação ao nôvo tratamento contra o câncer praticado pelo Dr. Alfonso Zavaleta Cruzado que injetou linfócitos em sua irmã tentando curá-la da enfermidade.

Os cancerologistas que se opõem ao tratamento impediram que o "sistema Zavaleta" fôsse aplicado nos pacientes do Hospital Dois de Maio, como já havia sido decidido. O diretor do Instituto de Enfermidades Neoplásticas (câncer e tumores) declarou que o nôvo método "não tem validez científica e, além disso, os especialistas dizem que os enxertos cancerosos podem atentar contra a saúde dos receptores."

DEFESA

O Dr. Oscar Miro Quesada, presidente da Sociedade Peruana de Imunologia e Alergia, defendeu o sistema Zavaleta divulgando um comunicado no qual sustenta que se trata de "um tratamento do câncer por meio de células imunocompetentes. A linha de pesquisas com base na imunoterapia para o tratamento do câncer, seguida pelo Dr. Zavaleta, baseia-se em princípios científicos estabelecidos já tendo sido realizadas experiências similares, em outros países, com animais, pacientes cancerosos e voluntários normais", acrescenta o comunicado do Instituto.

Marido de Sofia perde para pedra

Nova Iorque (UPI-JB) — O produtor cinematográfico Carlo Ponti, marido de Sofia Loren, cedeu na noite de quinta-feira diante de um comprador anônimo que ofereceu 265 mil dólares (NCr$ 908 mil) por uma esmeralda engastada em um anel de platina e diamantes, num leilão realizado na Galeria Parke-Bernet.

Ponti e David Colombo, também italiano, desistiram de seus lances quanto o competidor, cuja identidade não foi revelada, chamou o leiloeiro pelo telefone para oferecer-lhe os 265 mil dólares. O anel, cuja esmeralda é de 34,40 quilates, pertenceu à falecida Audrey Kennedy.

Morre nos EUA o rei do mundo

Nova Iorque *(UPI-JB) — Homer Tomlinson, chefe da "Igreja de Deus" e que se autoproclamou rei do mundo, morreu em Nova Iorque, sem realizar o seu grande sonho de transferir para Jerusalém a sede das Nações Unidas.*

Tomlinson, que se dizia também bispo, queria substituir todos os embaixadores da ONU em pregadores religiosos e converter a Cidade Santa no centro cultural e financeiro do mundo e pragas e sêcas se abateriam sôbre todo país que participasse de uma guerra. Ele afirmava ter visitado 101 países, nos quais foi coroado rei, inclusive na Praça Vermelha em Moscou.

Itália julga marinheiros

Trieste, Itália (UPI-JB) — O capitão e o primeiro maquinista do navio mercante **Taitu**, e bandeira panamenha, foram submetidos a julgamento juntamente com dois armadores acusados de haverem pôsto a pique o barco para cobrar o seguro.

O Taitu, de 3 100 toneladas, afundou em frente a Cerdena, em 19 de outubro de 1967, durante uma viagem da Sicília à Casa Bianca. Uma companhia inglêsa negou-se a pagar o seguro de 80 mil libras esterlinas (NCr$ 724 mil) depois de ter recebido uma denúncia anônima.

A carta dizia que o capitão Fulvio Rocco, de 50 anos, e o engenheiro Giovanni Tretiach, de 42, haviam afundado o barco em cumplicidade com um iugoslavo.

ALGO MAIS
TAMBÉM
NA EDUCAÇÃO

ARTIGO 99

(DA UNIVERSIDADE DE CULTURA POPULAR-DIREÇÃO: GILSON AMADO)

NA RÊDE DE EDUCAÇÃO SHELL / ASSOCIADAS.

Em 15 Estados brasileiros, retransmitido para 1.250 cidades, simultâneamente, no ar o Curso Artigo 99 pela TV, através da maior rêde de telecomunicação do país.
Colaboração da Shell na suplementação do Ensino Médio.
Se você é maior de 16 anos, não fêz ou não completou o ginasial, recupere o tempo perdido, fazendo em 10 meses de curso intensivo os 4 anos de ginásio.
É ou não é algo mais?

ARTIGO 99
NA RÊDE DE EDUCAÇÃO
SHELL / ASSOCIADAS.

SÁBADOS:
das 12:15 às 14:30 hs.
DOMINGOS:
das 10:45 às 13:00 hs.

Rio (TV-Tupi)
Recife (TV-Rádio Clube)
Salvador (TV-Itapoan)
P. Alegre (TV-Piratini)
Brasília (TV-Brasília)
B. Horizonte (TV-Alterosa)
Curitiba (TV-Paraná)
Vitória (TV-Vitória)
Belém (TV-Marajoara)
e Fortaleza (TV-Ceará)

TAMBÉM NA EDUCAÇÃO
VOCÊ PODE CONFIAR NA SHELL

Informe JB

Magalhães

Ninguém ignora mais neste país que o Ministro Magalhães Pinto é um dos aspirantes à Presidência da República, em 1970. Outro dia em Nova Iorque, Oto Lara Resende, ao encontrar-se com o Ministro Magalhães Pinto, em tom de brincadeira, fêz-lhe a seguinte saudação:

— Presidente Magalhães Pinto.

E o Ministro das Relações Exteriores completou a frase de Oto Lara, acrescentando:

— Vai repetindo, vai repetindo.

• • •

Mais recentemente, em Lisboa, o diálogo foi travado entre o Ministro Magalhães Pinto e o escritor Odilo Costa, filho. Fazendo apreciações sôbre a sucessão presidencial, Odilo Costa, filho, observou para o Ministro:

— Se o senhor fôsse candidato...

O Ministro Magalhães Pinto atalhou a frase para dizer:

— Retira o se, por favor, Odilo.

Contrabando

Dez equipes do Departamento de Rendas Aduaneiras do Ministério da Fazenda estão em ação no comércio do Rio, multando os comerciantes que vendem cigarro americano contrabandeado.

A atenção das turmas de fiscais se voltará também contra os **maitres** de clubes e hotéis que vendem cigarros americanos contrabandeados. A ordem é de prender na hora o **maitre** que fôr pêgo com cigarro ilegal.

Crédito

O Ministro do Planejamento, Hélio Beltrão, antecipa que medidas concretas serão tomadas dentro dos próximos dias pelo Govêrno para aliviar a situação do crédito, em setores que ainda protestam contra suas limitações.

O Ministro do Planejamento concorda com as observações feitas pelo presidente do BNDE e publicadas no **Informe JB** desta semana, de que o problema do crédito no Brasil precisa ser examinado com profundidade, nas raízes determinantes das crises periódicas.

— O Brasil — conclui o Ministro Beltrão — está maior do que a atual estrutura do crédito.

SNI

A lixeira do SNI, que funciona no Ministério da Fazenda, estava, ontem, em grande atividade, soltando para o ar grossos rolos de fumaça, o que despertava a atenção dos funcionários que ali trabalham.

Outro dia os bombeiros arrombaram portas e entraram no Ministério da Fazenda, às dez da noite, em virtude de um alarma falso de que um incêndio lavrava no edifício.

Era a lixeira do SNI, queimando o disse-me-disse da vida nacional.

Preços

Os proprietários de supermercados do Rio foram ontem levados ao Palácio Laranjeiras pelo superintendente da Sunab, Enaldo Cravo Peixoto: iam oferecer cestas de Natal a D. Iolanda Costa e Silva, as quais serão distribuídas pela LBA.

Após a entrega, alguns dos proprietários de supermercados permaneceram em conversa informal com D. Iolanda, que defende o tabelamento como única forma de forçar a estabilidade de preços em matéria de gêneros alimentícios. D. Iolanda, que não é economista, mas dona-de-casa, não consegue entender como o mesmo artigo pode variar de preço de uma casa para outra.

Em dado momento, para encerrar a conversa sôbre custo de vida, D. Iolanda sentenciou:

— Eu já falei para o Ministro Delfim Neto deixar de ir à televisão anunciar que os preços estão baixando. Qualquer dona-de-casa sabe que isto não é verdade.

Programação

Os técnicos dos Ministérios da Fazenda e Planejamento já começaram a preparar o decreto, a ser assinado nos próximos dias pelo Presidente Costa e Silva, estabelecendo a programação financeira da União para o exercício de 1969. Nesse decreto de programação financeira serão reunidos todos os recursos tributáveis da União para o próximo ano, bem como o deficit a ser financiado pelas autoridades monetárias.

O decreto de programação financeira está sendo feito com base em dois pontos fundamentais: em primeiro lugar, o deficit não deve ultrapassar o teto de um bilhão e 200 milhões de cruzeiros novos; segundo ponto, o reajustamento do funcionalismo público da União não irá "implicar em aumento do deficit." E não irá implicar em aumento do deficit, explicam os técnicos, porque no Orçamento do ano que vem já estava previsto um fundo de reserva, de 740 milhões de cruzeiros novos, destinado a atender às necessidades do reajustamento do funcionalismo. Os 460 milhões de cruzeiros novos restantes, indispensáveis à cobertura do reajustamento dos vencimentos, serão cobertos com os cortes a serem promovidos no Orçamento.

Café solúvel

O Secretário de Comércio, Sr. José Eugênio de Macedo Soares, explica a situação do café solúvel da seguinte forma: para assinar o Acôrdo Internacional do Café, os Estados Unidos exigiram que o Brasil desse às exportações de café solúvel o mesmo tratamento dispensado ao café verde, que sofre um confisco cambial. Caberia às autoridades brasileiras determinar o percentual da taxa para o solúvel, bem como a forma de aplicá-la.

Pois bem, embora o Ministério da Indústria e do Comércio sugerisse a criação de um fundo de promoção para o café solúvel, mediante uma taxa de 15% sôbre êle, o prazo esgotou-se sem que o Brasil tomasse qualquer medida.

Conclusão de José Eugênio de Macedo Soares: perdemos a oportunidade de resolver o problema por nós mesmos e os Estados Unidos requereram arbitragem internacional e exigem que a taxa sôbre o preço do solúvel de exportação seja de 35%.

Havelange

A inclusão do presidente da CBD, João Havelange, relacionado, no **Diário Oficial**, entre as pessoas que fizeram investimentos no IOS, revela mais uma vez a precipitação com que se houve o Govêrno nesse episódio. Cidadãos de conceito firmado são tratados como criminosos. A primeira grande vítima da precipitação governamental é o Sr. João Havelange, presidente da CBD, que tem em seu poder documentação provando que satisfez as exigências que o Govêrno solicitou para todos os que investiram suas economias no IOS.

Vai mais além esta história: o presidente da CBD tem cópia do ofício que o Ministro da Fazenda, Delfim Neto, enviou ao Ministro Rondom Pacheco, cancelando tôdas as penalidades que João Havelange poderia sofrer, e pedindo que fôsse publicada a comunicação no **Diário Oficial**. Ao invés disso, sai no **Diário Oficial** o ato em que se atira o Sr. João Havelange à execração pública.

Havelange pode ser criticado pelos erros ou omissões da CBD, ou do futebol brasileiro, mas ninguém jamais duvidou da sua honorabilidade pessoal.

Salários

Como é compelida a seguir a orientação do Govêrno em matéria de política salarial, a Caixa Econômica Federal do Rio procurou uma saída. E a solução encontrada para dar um aumento de vencimentos a seus funcionários foi a instituição do auxílio-alimentação.

Êste auxílio é dado da seguinte maneira: dez quilos de feijão, dez quilos de arroz, dez quilos de açúcar, dez latas de óleo ou dez quilos de banha, a critério do funcionário, seis latas de leite em pó, dois pacotes grandes de macarrão e três quilos de carne sêca. Tudo entregue a domicílio.

Se a moda pega, vamos ter aí o Chacrinha promovido a revisor da política salarial do Govêrno, atirando carne sêca e bacalhau na porta das repartições, fábricas e escritórios.

Lance-livre

- Dorival Caími resolveu voltar a compor e todos os dias, depois do jantar, pega o violão e vai para um canto da sua casa. Segundo seu filho Danilo, Caími, embora permaneça fiel à sua temática musical, vem fazendo uma harmonia mais rica e bastante atualizada.

- A propósito de notícias de que sua doença era estratégica, para evitar o episódio Márcio Moreira Alves, o Deputado Ernâni Sátiro comentava com amigos: "Só eu sei o que passei. Mas é como diz minha mulher: no Brasil só se acredita realmente que alguém está doente quando êle morre."

- O Governador Negrão de Lima é um rubro-negro recatado, mas de vez em quando tem uns lampejos de torcedor. Na segunda-feira de manhã, a primeira pergunta que fêz aos seus assessôres foi para saber se "o Garrincha tinha dado trabalho aos beques do Vasco."

- Em companhia do Embaixador John Tuthill, o Chanceler Magalhães Pinto assistiu, na noite de ontem, na Embaixada americana, a um documentário sôbre a Boa Terra: **Bahia, Camará**. É um documentário dirigido por Norma Pontes e produzido pela agência Esquire e será distribuído pelo Itamarati como arma de propaganda do nosso turismo.

- Ademar de Barros viajou para uma temporada de dois meses em Nova Iorque e Paris. Foi tratar de negócios e descansar um pouco. Revelou aos seus amigos que só pretende retornar ao Brasil depois do carnaval.

- Houve um princípio de incêndio, ontem, na Cinemateca do Museu de Arte Moderna: foram destruídas as cortinas e a tela de projeção. Tôda a programação de cinema fica suspensa. Entretanto, os diretores da Cinemateca previnem que já na próxima semana voltarão a atacar com Humphrey Bogart, num dos seus melhores filmes.

- O Embaixador John Tuthill, que ontem à noite assistiu à sessão de cinema na Embaixada, ontem mesmo viajou para os Estados Unidos. O Embaixador foi fazer consultas junto ao Departamento de Estado norte-americano e promete voltar ao Brasil dentro de duas semanas, a tempo de passar aqui o Natal e o Ano Nôvo.

- A Censura Federal liberou a peça de Nininha Rocha — **O Protesto da Mulher** — com atestado de imprópria para menores até 18 anos de idade. Exigiu, entretanto, o corte de doze versos de Manuel Bandeira. Os versos de Bandeira exaltam a mulher em tôda a sua grandeza.

- O Secretário-Geral do Ministério do Planejamento, João Paulo dos Reis Veloso, fêz conferência no Clube Naval, demonstrando que o Brasil retomou o seu desenvolvimento pleno. Como prova disso lembrou que entre agôsto de 1967 e agôsto dêste ano as vendas de equipamentos produzidos no país aumentaram de 14 por cento e que as emissões de capital cresceram 60 por cento. Frisou Veloso que isso dá idéia do **boom** de investimentos que ocorre no Brasil atualmente.

- Dênio Nogueira, acompanhado de vários diretores do Banco Geral do Brasil, almoçou ontem no Samanguiá Clube, em Jurujuba. O Samanguiá apanha os seus convidados no **pier** da Praça 15 e os leva e traz em quinze minutos de lancha.

- O Senador Filinto Müller, explicando porque não vai a Brasília para articular o caso Márcio: "Isto é problema exclusivo da Camara. O Senado nada tem a ver com essa questão."

- Marcelo Garcia está entusiasmado com as obras que vem realizando em sua casa de Petrópolis.

- O Professor Zerbini foi escolhido como o médico do ano pela **Tribuna Médica**: vai receber o troféu no próximo dia 17, às 21 horas, em sessão solene na Academia Nacional de Medicina.

- A novela de Autran Dourado — **Uma Vida em Segrêdo** — vai aparecer em inglês no início do ano que vem, editado pela Knope de Nova Iorque, com o título de **A Hidden Life**. Ao mesmo tempo, Autran firmou contrato com o editor Luiz de Coralt para a publicação, em espanhol, da **Barca dos Homens**.

Parque de diversões tira a tranqüilidade de moradores da Lagoa em fins de semana

A habitual tranquilidade das margens da lagoa Rodrigo de Freitas está sendo perturbada por um parque de diversões que, na frente da Sociedade Hípica, prolonga suas funções até 23 horas, determinando ainda grande movimentação de carros e os consequentes engarrafamentos.

Os moradores já procuraram entrar em contato com o Departamento Estadual de Censura e o Departamento de Parques para obter a remoção daquele centro de diversões, mas não obtiveram nenhum êxito. Dizem que, além do barulho provocado, especialmente em fins de semana, constatou-se, agora, o aparecimento de ratazanas enormes, que vêm dos assoalhos das barracas do parque.

INCÔMODO

Segundo os moradores, da Lagoa Rodrigo de Freitas, suas casas são fàcilmente desvendadas por quem anda de roda-gigante.

— Intimidade do lar — diz uma moradora — não existe aqui há muito tempo. O parque funciona nos fins de semana e feriados e, justamente, nos dias dedicados ao descanso de todos, vem gente de tôda a parte, para espiar para dentro de nossas casas. Não sou contra qualquer parque de diversão. Mas acho que deveria haver locais próprios para a sua localização, distante de residências.

O parque se assemelha às feiras de diversões de cidades do interior: tem trem fantasma, roda-gigante, para adultos e crianças, e carrocéis de aviões e carros, para menores de oito anos. Para adultos e crianças existe o autopista, pequenos carros movidos por sistema elétrico e dirigidos por quem os aluga.

Isso, além das barracas de rifas e tiro-ao-alvo, leva ao parque, nos dias de funcionamento, cêrca de 1 000 pessoas, em sua maioria crianças. Essa movimentação, segundo os moradores, perturba o descanso dos que moram nas proximidades.

Nôvo Embaixador francês leva credenciais e fala de relações com Magalhães

O nôvo Embaixador da França no Brasil, Sr. François René Antoine Lefebvre Laboulaye, entregou ontem ao Ministro Magalhães Pinto uma cópia das suas credenciais e manteve com êle um contato mais que protocolar, falando sôbre as relações franco-brasileiras.

O Embaixador Laboulaye, que acumula o cargo com o de prefeito da comuna de Saint-Saens, no Departamento do Sena Marítimo, na França, apresentará suas credenciais ao Presidente Costa e Silva, em Brasília, na próxima quarta-feira. No encontro com o Chanceler Magalhães Pinto estêve presente o Embaixador Geraldo Eulálio do Nascimento Silva, secretário-geral adjunto para assuntos da Europa Ocidental.

SÓ RELAÇÕES

Brasília (Sucursal) — O Sr. François de Laboulaye, depois de apresentar credenciais, no Palácio do Planalto, receberá a imprensa em sua residência particular, quando oferecerá coquetel e concederá entrevista, mas já mandou avisar que não falará sôbre a situação interna de seu país, atendo-se às relações franco-brasileiras.

Diplomata de carreira, o Sr. François Laboulaye, foi nomeado embaixador no ano passado e é no Brasil que exercerá o cargo pela primeira vez. Sua família é de economistas, estadistas e diplomatas. Seu pai, Sr. André de Laboulaye, foi o representante diplomático da França nos Estados Unidos, entre 1933 e 1937.

Nasceu em 1917, formou-se em Direito e em Ciências Políticas, combateu na II Guerra Mundial e trabalhou na Cruz Vermelha Francesa. Como diplomata, trabalhou em Beirute, Ottawa, Washington e Moscou. No Ministério das Relações Exteriores da França, trabalhou no comissariado-geral para assuntos alemães e austríacos, foi subdiretor da Diretoria da África-Levante, conselheiro técnico do gabinete do Chanceler e diretor dos assuntos da África do Norte.

Elimine já 30% da Renda Bruta de sua declaração do Impôsto de Renda

E faça com que êsse quase 1/3 de sua renda bruta se transforme em fonte de renda para Você. Sem pagar qualquer impôsto. Tudo ao pé da letra. E com Certificado da Letra S.A.

Passe em nossos escritórios e nós lhe orientaremos. Os 30% de sua renda poderão ser substituídos por um Certificado de Letra Imobiliária da Letra S.A. o govêrno recebe isso em lugar de dinheiro: é um incentivo de lei. E o dinheiro que o sr. não pagou será aplicado. Agora, veja só o seu lucro (gratuito): A Letra vai lhe render juros de 8% a.a. e mais correção monetária, pagos em dinheiro vivo de 3 em 3 meses. Tornamos a dizer: sem pagamento de qualquer impôsto. Tudo legal e com a máxima segurança: garantido por imóveis, Letra S.A. e pelo BNH.

Mas lembre-se:
Só até o dia
30 de dezembro

LETRA S.A.
Crédito, Financiamento e Investimento
Autorização do Banco Central 229/65
Inscrição no BNH n.º 14
RUA DA ASSEMBLÉIA, 40-B
Tels: 31-1559 e 31-1545
LETRA DISTRIBUIDORA DE TÍTULOS E VALORES MOBILIÁRIOS LTDA.
Na Tijuca: Rua Conde de Bonfim, 480 em frente ao Tijuca t.c.

TELEPLAN

Estudantes fluminenses e cariocas do Rondon-III terão curso sôbre crédito rural

Na próxima semana, de segunda a sexta-feira, os estudantes de agronomia e veterinária do Projeto Rondon-III, da Guanabara e Estado do Rio, terão um curso sôbre crédito rural, que será ministrado por três especialistas do Banco Central.

O curso será realizado na Universidade Rural, no km 47 da antiga Rodovia Rio-S. Paulo. Os integrantes do setor agropecuário do PR-3, para quem o curso é obrigatório, passarão tôda a semana naquela universidade. A coordenação-geral do Projeto Rondon, entretanto, não conseguiu condução especial e, assim, os estudantes terão que se deslocar com seus próprios meios.

CURSO

Obrigatório para o setor agropecuário, o curso poderá ser feito, facultativamente, pelos estudantes de Direito, Serviço Social e Economia do PR-3.

As inscrições serão feitas antes da primeira aula, isto é, às oito horas da manhã de segunda-feira. O horário do curso é o seguinte: pela manhã, das 8 às 11 horas, e, à tarde, das 14 às 17 horas. Refeições e alojamentos serão fornecidos gratuitamente.

Os professôres do Banco Central são os Srs. Pedro de Morais, chefe da Unidade de Treinamento do Catete, de Campinas (Centro de Treinamento em Assistência Técnica da Secretaria de Agricultura do Estado de São Paulo); José Cléber Leite de Castro, do Banco do Brasil; e Vitor Osvaldo Konder Reis, da ACAR-RJ (Associação de Crédito e Assistência Rural do Rio de Janeiro).

As aulas serão sôbre o crédito rural e sua importância para o desenvolvimento da agricultura e noções de projetos rurais planificados, aplicáveis no crédito rural.

UNESCO patrocina no Rio Seminário Internacional de Televisão Educativa

Sob o patrocínio da Fundação Centro Brasileiro de Televisão Educativa, do MEC, e da UNESCO, com a participação de técnicos da Itália, França, México e Brasil, será instalado, na próxima segunda-feira, sob a presidência do Ministro Tarso Dutra, o 1.º Seminário Internacional de Televisão Educativa.

O seminário debaterá, de 9 a 15 de dezembro, as experiências de cada país participante no campo da televisão educativa, a formação de pessoal especializado, a demanda e o atendimento da educação e cultura e o material especial. O Ministro das Comunicações, Sr. Carlos Simas, estará presente à cerimônia de abertura do congresso e apresentará um resumo das atividades de sua Pasta no que diz respeito à TV educativa.

SEMINÁRIO

A UNESCO enviou dois técnicos para o assessoramento dos trabalhos que serão iniciados na segunda-feira próxima. Participarão, também, membros do Conselho Nacional de Telecomunicações, do Ministério da Educação e Cultura e de diversos órgãos particulares de ensino pela televisão.

O programa do seminário se desenvolverá em sessões diárias, às 12 e às 15 horas, e estudará, pràticamente, todos os assuntos ligados ao desenvolvimento e à aceitação da TV educativa nos países participantes. Serão apresentados pelos diversos países relatórios de suas experiências no campo e das respectivas prioridades. A complementação cultural será assunto de debates, dentro do esquema programado.

Dentro do programa estabelecido pelos organizadores do Seminário, constam os seguintes assuntos: instrumentação de TV educativa, política de telecomunicações no campo; recursos públicos e privados; dotações orçamentárias, fontes de tributação específica, recursos de entidades privadas e a cooperação internacional; formação de pessoal especializado e de quadros docentes; levantamento de recursos regionais; análise dos diretrizes e realizações da TV educativa brasileira; problemas e soluções internacionais, projetos especiais de alfabetização e ensino em massa; balanço e apreciação das conclusões dos principais seminários internacionais sôbre o assunto.

No dia 14, no Museu de Arte Moderna, será encerrado o congresso com a apresentação de um relatório final sôbre as matérias de colaboração de seus participantes.

'BLACK & WHITE'
Scotch Whisky
"BLACK & WHITE"
BUCHANAN'S
CHOICE OLD SCOTCH WHISKY
PRODUCT OF SCOTLAND

Segurança tem elogio de Elisabete

A Rainha Elisabete II, da Inglaterra, ficou bem impressionada com o trabalho da Secretaria de Segurança, que prestou serviço eficiente durante sua visita no Rio. Assim é que pediu ao Embaixador John Russell que transmitisse ao General Luís de França Oliveira os elogios pelo bom trabalho.

O Embaixador John Russell, ao se dirigir ao Secretário de Segurança, afirmou que "desejo aproveitar a oportunidade para expressar a V. Ex.ª minha própria gratidão pelo cuidadoso planejamento e eficiência das providências que foram tomadas. Estou bem a par dos inúmeros problemas envolvidos e gostaria de prestar homenagem pela maneira competente em que êstes problemas foram superados."

A. Pinheiro roubado pelo motorista

O jornalista Alves Pinheiro apresentou queixa na 3.ª DD contra seu motorista, Paulo Oliveira, conhecido por Paulo **Gaúcho**, que ontem abandonou o carro na via pública e levou NCr$ 4 500,00 e várias cédulas em escudos. Segundo o jornalista, Paulo Oliveira teria fugido para Brasília e possivelmente estará tentando cambiar a moeda portuguêsa para cruzeiros. O motorista residia à Travessa Mendes Campos, 13.

Aguinaga retorna da Europa

O professor Sérgio Aguinaga, catedrático de Urologia da Faculdade de Ciências Médicas da UEG, regressa hoje ao Rio de uma longa viagem à Europa. O professor Aguinaga realizou, por conta própria, intensos trabalhos de pesquisa no Serviço do Dr. Roy Yorke Calne, da Universidade de Cambridge, Inglaterra, e participou de 21 transplantes renais e de 5 do fígado.

Em Londres o professor Sérgio Aguinaga recebeu o título de Honorary Assistant Consultant da Universidade de Cambridge, na Itália foi distinguido com a Medalha do Mérito Científico de Roma e no Instituto de Urologia da Fundação Puigvert, de Barcelona, fêz uma conferência sôbre os transplantes renais.

Tuthill em 69 deixa a embaixada

O Embaixador dos Estados Unidos no Brasil, Sr. John Tuthill, que embarcou ontem para Washington, a fim de participar de uma reunião rotineira de consultas, disse que deverá deixar o cargo até o princípio do próximo ano, "o que já estava decidido antes das eleições presidenciais dos Estados Unidos."

Afirmou que as "relações Brasil-Estados Unidos continuam, como sempre, as mais cordiais, embora, como coisa comum nos entendimentos entre duas nações soberanas, sempre surjam problemas." O Sr. John Tuthill acha que "ao contrário do que muitos imaginam, diplomacia não é só manter amizades sem debater os problemas que surgem."

PANETONE
Pullman
— Sabor novo! —
tão italiano
tão gostoso que
quase vem com sotaque!
Reserve o seu, já!

CONSELHO REGIONAL DE CONTABILIDADE DO ESTADO DA GUANABARA

EDITAL DE CONVOCAÇÃO PARA INSCRIÇÃO DE CANDIDATOS

ELEIÇÕES

Faço saber que no dia 15 de janeiro de 1969 serão realizadas neste Conselho eleições para renovação do têrço, abrindo-se o prazo de 10 dias a partir do dia 11 do corrente para registro de candidatos, de acôrdo com o disposto no artigo 3.º da Resolução CFC n.º 205/67, alterado pelo artigo 2.º, inciso I, da Resolução CFC n.º 237/68.

Rio de Janeiro, GB, 5 de dezembro de 1968.

(a) **Nelson da Cunha**
Presidente

Êste Mundo de Deus

O número de judeus que estão abandonando os países árabes tem crescido consideràvelmente, em virtude de perseguições religiosas, que se tornaram mais acentuadas depois da criação do Estado de Israel.

"Grande parte das coletividades judias emigram para fugir aos opróbrios, perseguições e leis de exceção de que sempre foram vítimas nos países do Oriente Médio", segundo uma dezena de judeus emigrados dêsses países afirmaram em carta dirigida ao JB.

"Acontece que essas coletividades, numèricamente já bastante reduzidas, continuam sofrendo, especialmente no Egito, Iraque e Síria, tôda a sorte de opressões, privadas que se acham de quaisquer direitos e expostas ao aniquilamento por falta de condições de sobrevivência. Disso nos dão notícias cartas, que com dificuldades conseguem chegar às mãos de familiares e os informes fornecidos por pessoas que, em cumprimento de certas missões, visitam os referidos países."

"Apelamos às autoridades do Brasil e, através das mesmas, às entidades internacionais encabeçadas pelas Nações Unidas, no sentido de se proceder à constatação **in loco** sôbre a real situação das coletividades judaicas nos países do Oriente Médio, mormente nos acima citados, na legítima defesa dos princípios de liberdade, de culto, da manutenção das tradições, do direito do exercício dos direitos civis de cidadãos, do direito, finalmente, a uma vida condigna, como deve ser assegurado a todo ser humano, livre de ódio e de qualquer discriminação", concluem os signatários.

Três policiais vigiam o Cardeal Mindszenty

Três guardas mantêm-se vigilantes em frente à Embaixada dos Estados Unidos, na Praça da Liberdade, em Budapeste. Êles estão lá há doze anos.

Foi exatamente em 1956, quando a neblina que normalmente cobre a cidade tornou-se mais densa com a fumaça que subia dos edifícios destruídos nas batalhas, que o homem que êles continuam esperando atravessou a Praça da Liberdade e entrou na Embaixada.

O homem era o Cardeal Josef Mindszenty. Êle tem vivido desde então na suíte do quarto andar que era ocupada pelo Embaixador dos Estados Unidos. Da suíte, a sua única vista é a Praça da Liberdade.

Mindszenty é primaz da Hungria e monarquista. Êle foi um dos dois membros do Parlamento que votou contra o estabelecimento da República no fim da Segunda Guerra Mundial.

E como arquiconservador, êle teve de ser afastado quando os comunistas se consolidaram no poder em 1947. Em 1949, Mindszenty foi julgado por traição, e sentenciado a cumprir pena de prisão.

Quando os anticomunistas contra-revolucionários apareceram em 1956, um dos seus primeiros atos foi libertar o Cardeal. Mas a sua liberdade foi breve. Quando o chefe do Partido Comunista Janos Kadar pediu ao Exército soviético que pusesse fim à revolta, Mindszenty fugiu para a Embaixada dos Estados Unidos, onde asilou-se.

Durante muitos anos, a presença do Cardeal na Embaixada norte-americana, prejudicou as relações entre os dois países. Os dois Governos retiraram seus embaixadores e reduziram sua Embaixada para o mínimo em representação.

Porém com o desenvolvimento por parte dos Estados Unidos de uma política de aproximação com os países comunistas do Leste europeu, as relações norte-americanas e húngaras começaram a melhorar apesar de Mindszenty. Em outubro de 1957, Martin Hillenbrand foi designando Embaixador americano na Hungria.

Várias tentativas foram feitas para conceder liberdade para o Cardeal, duas delas em conexão com a eleição de novos papas. Certa vez, o Govêrno húngaro ofereceu uma anistia. Mindszenty não queria perdão, o que confirmava sua condenação, e êle se recusou a abandonar suas atividades políticas.

Quando Washington decidiu mandar um nôvo Embaixador à Hungria, Mindszenty acreditou que os americanos estavam abandonando-o e pensou em se entregar à polícia húngara. Êle só abandonou êste plano depois que o Cardeal Franz Kroenig de Viena, chegou a Budapeste com ordem direta do Papa para que êle permanecesse na Embaixada. O Vaticano estava tentando melhorar suas relações com o regime comunista, e o retôrno de Mindszenty à prisão prejudicaria os progressos feitos nesse sentido.

Desde que Hillenbrand chegou, as coisas permanecem na velha rotina. O Embaixador tem seu escritório no terceiro andar e Mindszenty permanece no quarto. Só os 21 funcionários norte-americanos vêem-no. Limpam o seu apartamento e levam-lhe alimentação.

O Cardeal é voraz leitor de publicações húngaras, austríacas, alemães, suíças, britânicas e norte-americanas. Escreve muito, aparentemente comentários sôbre o comunismo, porém depois destrói o que escreveu. Demonstra pouco interêsse sôbre as atuais reformas na Igreja. Embora em sua suíte tenha rádio e televisão, nunca foi visto vendo ou ouvindo um programa.

Com 76 anos, Mindszenty não demonstra nenhum desejo de abandonar suas prerrogativas eclesiásticas, embora o Papa Paulo VI tenha pedido a vários bispos húngaros com mais de 75 anos que se retirassem das atividades pastorais.

Enquanto isso, os policiais continuam vigiando a entrada da Embaixada norte-americana na Praça da Liberdade em Budapeste. Esperam que algum dia o Cardeal Mindszenty a abandone. Êste, entretanto, parece disposto a permanecer na Embaixada até a sua morte.

Irlanda vai atender a minoria católica

Seis semanas após os violentos conflitos de Londonderry, o Govêrno da Irlanda do Norte anunciou uma série de reformas políticas e sociais destinadas a satisfazer a minoria católica.

As autoridades de Bolfast criarão uma repartição, dirigida por um alto funcionário apolítico, encarregado de estudar as reclamações dos cidadãos. Os podêres locais serão reformados e o atual sistema de privilégios eleitorais abolido.

Há várias semanas que não se passa um dia sem demonstrações de insatisfações dos católicos ou incidentes dêstes com os protestantes. Enquanto isso, uma outra batalha se desenrola nas salas de conferências, onde as facções rivais do Partido Unionista procuram um acôrdo sôbre as concessões que serão oferecidas à oposição. A maioria dos líderes do Partido Unionista já concorda que, desta vez, certas mudanças no sistema de discriminação religiosa são inevitáveis.

A batalha se desenrola em tôrno de Terence O'Neill, Presidente do Conselho. Os unionistas conservadores resistem às sugestões de serem removidos os obstáculos impostos aos católicos nos empregos e nas zonas residenciais. Estas barreiras têm por objetivo forçar os católicos à emigração, impedindo-lhes o acesso aos melhores empregos nas emprêsas protestantes e às casas construídas pela municipalidade.

Outros unionistas recusam uma liberalização maior, sobretudo no domínio eleitoral e parlamentar. De outro lado, os progressistas cada vez mais se engajam na luta dos católicos, defendendo no Parlamento a sua causa e participando nas ruas das manifestações dos católicos. "O Govêrno será responsável de tôda escalada na violência que resultará de sua demora em encontrar uma solução", afirmou M. MacAteer, chefe do Partido Nacionalista Católico da Irlanda do Norte.

BALANÇO TRÁGICO

Radiofoto UPI

Jordanianos procuram cadáveres nos destroços das casas destruídas durante os três dias de luta

Ministro israelense acha que Amã não quer uma nova guerra

Jerusalém, Cairo e Moscou (AFP-UPI-JB) — O Ministro de Informação de Israel declarou ontem que nem seu país nem a Jordânia desejam intensificar as hostilidades ao longo de suas fronteiras.

O porta-voz qualificado do Govêrno de Telaviv admitiu que "houve um agravamento na situação do Oriente Médio, mas iso não significa que ela possa conduzir a uma explosão geral." Observou o Ministro que os dois países não estão interessados no reinício de uma guerra total.

EXORTAÇÃO

Em entrevista concedida ao jornal soviético **Pravda**, o Rei Hussein fêz um apêlo à solidariedade árabe para iniciar uma ação coordenada contra Israel.

De acôrdo com o diário moscovita, o soberano jordaniano "denunciou vigorosamente as provocações arrogantes de Israel nas vésperas de uma série de negociações entre Gunnar Jarring, representante da ONU no Oriente Médio, e os dirigentes árabes e israelenses."

No Cairo, o Ministro egípcio de Relações Exteriores, Mahmoud Riad, entrevistou-se com William Scranton, enviado especial do Presidente eleito dos Estados Unidos, Richard Nixon.

Riad disse que a missão de Gunnar Jarring continua num impasse. A afirmação do chanceler egípcio foi feita após dois dias de conversações com o enviado especial das Nações Unidas no Oriente Médio.

"Esta missão não apresentou progressos porque Israel levantou problemas secundários para evitar a aplicação da resolução das Nações Unidas de 22 de novembro, que determina a retirada das tropas israelenses dos territórios ocupados."

INSPEÇÃO

Quatro Ministros do Iraque e vários oficiais superiores do Exército de Bagdá chegaram a Amã de onde seguirão para a fronteira israelo-jordaniana. Inspecionarão as tropas iraquianas acantonadas ao norte da Jordânia.

Aproveitando a pausa nas hostilidades, observadores militares de Israel passaram a analisar a significação dos fatos ocorridos nos últimos cinco dias e que culminaram quarta-feira com os bombardeios realizados pela aviação israelense com embasamentos iraquianos na Jordânia.

Os observadores procuram apurar os motivos que levaram os comandantes iraquianos a bombardear as granjas coletivas de Israel do outro lado da fronteira.

Duas teorias foram levantadas: o Iraque temia que a Jordânia estivesse em favor de uma paz negociada com Israel, ou supõe-se que os ataques de artilharia tiveram por fim distrair a atenção do povo iraquiano, a fim de que não atentasse para os problemas internos.

Ataques aéreos afastam a possibilidade de paz

James Feron
do *New York Times*

Jerusalém — A guerra continua no Oriente Médio, mas é uma guerra estranha, indecisa, silenciosa, subterrânea, e, que de repente explode de modo selvagem

O ataque aéreo de Israel contra a Jordânia, o terceiro numa semana, foi uma dessas explosões.

EXPLICAÇÕES

Tais incidentes, mesmo quando ocorrem consecutivamente, criam uma agitação, mas logo depois desaparecem. Para muitos que observam o Oriente Médio, eventos cruciais e pontos críticos são freqüentemente avaliados em têrmos de ataques dramáticos, sendo a maioria dêles realizados pelos israelenses. Os israelenses, contudo ,estão se concentrando nos períodos aparentemente calmos, quando ocorrem obscuros incidentes com minas, atos de sabotagem, violações de fronteira, e atividades dos franco-atiradores. O resultado são dois sistemas de justificativas, e, conseqüentemente, duas justificativas diferentes. Os árabes dizem que estão retribuindo os ataques dos israelenses. Os israelenses dizem que estão respondendo a uma acumulação de provocações. Houve uma época, antes da guerra dos seis dias, em que os israelenses evitavam as palavras de retaliação e represália. Empregavam até mesmo censores para retirá-las dos comentários jornalísticos.

LIÇÕES

Agora, os ataques aéreos são descritos oficialmente, e não apenas ocasionalmente, como retaliações. Freqüentemente, elas são chamadas de lições. No domingo, um grupo de saqueadores israelenses invadiu a Jordânia, bloqueando as vias de comunicação com o sul, e isto foi descrito pelos porta-vozes militares e pelos editorialistas como uma lição ao Rei Hussein da Jordânia, para que êle controlasse as operações de guerrilha que partem de seu território contra Israel. Os ataques aéreos contra os iraquianos, contra a artilharia, contra as bases de tropas e de abastecimentos no nordeste da Jordânia tinham a intenção de advertir as fôrças iraquianas contra as invasões do território israelense. O problema desta agressão, como muitos reconhecem, é que, enquanto ensinam uma lição, os israelenses podem estar criando condições para receber outras.

EVIDÊNCIA

O ataque aéreo de ontem pode ter dado um exemplo. Ao mesmo tempo que afasta uma ameaça às suas fronteiras, Israel parece ter colocado em evidência o papel do Iraque no conflito entre árabes e judeus, e talvez até tenha ampliado êste papel. Embora o Iraque tenha lutado contra Israel em 1948 e 1967, seu papel foi essencialmente secundário, porque não faz fronteira com Israel. O Iraque mandou armamentos e 12 000 homens para a vizinha Jordânia, nas vésperas da guerra dos seis dias, para ajudar a luta contra Israel. Os iraquianos, contudo permaneceram ostensivamente, para proteger o enfraquecido Govêrno da Jordânia no período posterior à guerra. A divisão iraquiana não tem sido vista com simpatia pelos oficiais da Jordânia, que vêem a tropa militar estrangeira antes como uma ameaça política interna do que como uma proteção contra Israel.

RISCOS

Se o Rei Hussein abrigava alguma esperança de as tropas iraquianas abandonarem seu reino tão dividido, o que, provàvelmente seria um pré-requisito para dar início a um diálogo com Israel, ela deve ter evaporado ontem. As tropas iraquianas pareciam incapazes de se protegerem a si mesmas, quanto mais defender e Israel, quando uma multidão de jatos israelenses passou mais de uma hora disparando tiros e foguetes contra suas brigadas. O Govêrno iraquiano em Bagdá está agora enfrentando as turbas enfurecidas nas estradas pedindo vingança. A provável reação de Bagdá será intensificar seus esforços na Jordânia e assumir um papel mais ativo, se as circunstâncias permitirem. Os israelenses afirmam que reconhecem os riscos implícitos nas dramáticas explosões desencadeadas entre as fôrças árabes, mas não vêem razão porque os árabes devem estabelecer quando e onde as batalhas devem ser iniciadas.

INEXORAVEL

Dêste modo, a estranha guerra continua em dois níveis. Os árabes, que não podem enfrentar o poderio militar israelense, operam no único nível aberto a êles — destruição, sabotagem, infiltração. Os israelenses desfecham seus ataques mortíferos, examinam os fragmentos de granadas para ver se pertencem à guerrilha árabe, às armas da Jordânia ou do Iraque, divulgam advertências e ameaças. Para os árabes, existe um nôvo ajuste de contas. Os israelenses arranjarão novas provocações que deverão ser resolvidas. Lentamente, inexoràvelmente, a luta continua, mas novos elementos, estão sendo introduzidos a todo momento, e as disputas são resolvidas com um número de mortos cada vez maior.

Lutas fronteiriças são rotina no Oriente Médio

John Kearnes
Especial para o JB

Jerusalém — *Os últimos dias foram realmente dos mais interessantes. Tivemos três sérias batalhas. Não se pode dizer a estas alturas se teriam sido as últimas por enquanto e muito menos se não viremos a ter outras ainda mais sérias em futuro próximo. Vivemos o que se poderia chamar de dias quentes em pleno inverno. Assim são as coisas no Oriente Médio.*

Para quem já se habituou à leitura do alfabeto político local dos mais complexos e difíceis, o que aconteceu não foi uma surprêsa. Apenas, como de costume, houve surprêsa na forma com que tudo ocorreu. Os israelenses não se repetem mesmo. É inútil tentar antecipar o que pretendem fazer em certas circunstâncias porque as possibilidades de êrro sempre serão grandes.

ACÔRDO COM TERRORISTAS

O quadro de uma represália se estava formando principalmente em virtude da intensificação da freqüência dos incidentes fronteiriços e das tentativas de penetração de terroristas em território israeleinse, a partir de um acôrdo entre a Al Fatah e o Rei Hussein. Aparentemente, o Rei jordaniano não teve outra solução.

Entendeu-se com os terroristas para poder sobreviver. Acontece, porém, que cada vez menos a sobrevivência do monarca jordaniano interessa aos israelenses e cada vez mais preocupa a sua própria segurança.

O acôrdo do Rei foi às custas da concessão de maiores facilidades aos terroristas nas suas tentativas de sabotagem e ações contra Israel. Depois do atentado na Feira de Jerusalém, tornou-se mais do que evidente que algo iria acontecer. Êste algo que acabou acorrendo tornou-se fatal depois do bombardeio de Sodoma, no lado israelense por morteiros árabes colocados em território jordaniano. Não há dúvida de que também houve surprêsa na ação contra a divisão iraquiana aquartelada ao longo da fronteira norte, entre a Jordânia e Israel. Parece, porém, que os israelenses resolveram desta vez tornar o mais claro possível a todos os seus inimigos que iriam receber de volta, e multiplicado, tudo o que lançassem contra êles. Onde tudo isto acabará ninguém sabe nem pode adivinhar. É muito estranho, porém, que nem os israelenses nem os árabes tenham recorrido nos últimos tempos ao Conselho de Segurança. É verdade que àquêle órgão transmitem informações mas não pedem nem a sua opinião nem a apreciação do que vai acontecendo. Parece haver uma coincidência de interêsses entre ambos no sentido de que a estas alturas o Conselho não entre na briga.

SOLUÇÃO POLÍTICA

Os objetivos e interêsses israelenses no caso são mais do que óbvios. É preciso evitar de tôdas as formas que haja quaisquer intervenções estranhas na área, que possam culminar na imposição de soluções que não sejam completas. As hesitações árabes são menos compreensíveis. Aparentemente, porém, Nasser teria o receio de que uma comissão de observação da trégua, por exemplo, viesse a ser designada pelas Nações Unidas e desta forma congelasse a situação do status quo *até o dia em que pudesse haver a solução política, que parece mais longe do que nunca. Ou talvez sejam outras as suas razões.*

Não existem dúvidas, porém, de que as recentes reações israelenses contra o Egito e a Jordânia devem ter abalado a confiança dos povos daqueles países em suas respectivas lideranças, e que devem ter contribuído para as manifestações estudantis no Egito e a inquietação geral nas terras de Hussein. Poderia dizer que tais reações prejudicam os esforços de Gunnar Jarring. Parece-nos porém, que o contrário seria mais verdadeiro. A fôrça das represálias israelenses, e mais do que isto a sua eficácia, estarão demonstrando que ao menos no curto prazo o problema não pode ser resolvido por uma nova guerra, para a qual os árabes não parecem ainda estar preparados. E que por isto mesmo, para a sua própria sobrevivência, os dirigentes árabes dos países vizinhos de Israel terão novos elementos a convencê-los de que ou encontram uma solução política no curto prazo ou terão de aceitar a preservação do atual status quo *por tempo indefinido, tempo êsse que só pesa contra êles mesmos.*

EUA e comunistas solucionam últimos problemas em Paris

Paris e Saigon (AFP-UPI-JB) — Os Estados Unidos e o Vietname do Norte alcançaram ontem em Paris uma solução de compromisso que resolve as principais questões regimentais da nova fase da conferência de paz, que poderá começar na próxima semana, segundo fontes autorizadas norte-americanas.

O acôrdo concluído entre os subchefes das duas delegações, Cyrus Vance (Estados Unidos) e Coronel Ha Van Lau (Vietname do Norte), estabelece que cada parte — Washington, Hanói, Saigon e FNL — tomará sucessivamente a palavra, superando o ponto mais controverso da ampliação das negociações, ou seja, o caráter bilateral ou quadripartite da conferência.

AFINAL, O ACÔRDO

Cyrus Vance e Ha Van Lau mantiveram contatos extra-oficiais, desde que o Presidente Lyndon Johnson decidiu suspender os bombardeios contra o território norte-vietnamita, para permitir a integração da Frente Nacional de Libertação do Vietname do Sul e do Govêrno do Vietname do Sul na conferência de Paris. A princípio, o boicote de Saigon foi o obstáculo maior das negociações, mas os dois subchefes continuaram as entrevistas secretas nos subúrbios de Paris.

O caráter bilateral ou quadripartite das negociações ameaçava criar uma controvérsia de difícil superação, pois ao mesmo tempo em que Saigon aceitava relutantemente participar de conversações diretas com Hanói, os EUA procuravam não ferir a sensibilidade do Presidente Van Thieu, e em Paris a delegação vietcong ganhava dia a dia autonomia de vôo, reforçando sua presença como parte plenamente qualificada e independente.

A fórmula de compromisso alcançada ontem prevê que a sala do Hotel Majestic, onde se processaram as discussões entre Hanói e Washington, será o local das sessões plenárias ampliadas, e que as línguas oficiais serão o inglês e o vietnamita, reservando-se o francês para as traduções.

AS CLAUSULAS

Segundo fonte norte-americana, a redação do protocolo de compromisso estabelece que as partes "tanto aliadas como comunistas terão dois porta-vozes cada uma, o que na prática permitirá que cada uma das quatro partes exponha separadamente seu ponto-de-vista.

O ingresso de jornalistas na sala de conferência será vedado, permitindo-se a cada uma das quatro partes apresentar sua versão das sessões diárias. Outra importante cláusula do protocolo americano-norte-vietnamita determina que cada representação diplomática será composta de dez a doze personalidades.

VIETNAME DO SUL

O Embaixador sul-vietnamita em Washington, Bui Diem, uma das mais importantes figuras da diplomacia de Saigon, chegou ontem a Paris trazendo instruções do Presidente Van Thieu. O Embaixador Diem foi seguidamente consultado por Cyrus Vance e informado sôbre as linhas gerais do acôrdo de compromisso. O local das sessões plenárias, por exemplo, com duas portas ao invés de quatro, foi decidida de acôrdo com uma sugestão de Bui Diem.

O Embaixador Diem, ao ser inteirado do protocolo por Cyrus Vance, disse que faria um contato telefônico com o Presidente Thieu para dar sua palavra final sôbre o assunto. Entrementes anunciou-se que a delegação do Vietname do Sul, comandada pelo Vice-Presidente Cao Ky, chega domingo à capital francesa, pois o Congresso do Vietname do Sul deverá aprovar no sábado sua composição (mais de 100 membros).

MODIFICAÇÕES

O Embaixador Averell Harriman, que retornou ontem a Paris, já anunciou que será substituído no dia 20 de janeiro na chefia da delegação norte-americana, enquanto o subchefe — Cyrus Vance, permanecerá no cargo um mês após a posse do Presidente eleito Richard Nixon.

Um porta-voz norte-vietnamita, inquirido a respeito da nomeação de Henry Cabot Lodge para chefiar a equipe de negociadores dos Estados Unidos, indicou que para Hanói "inexistem diferenças entre democratas e republicanos."

Cao Ky anuncia vitória pela televisão de Saigon

Saigon e Paris (AFP-UPI-JB) — O Vice-Presidente Nguyen Cao Ky, supervisor da delegação sul-vietnamita à conferência de paz, declarou ontem pela televisão de Saigon que seu país venceu "as fôrças agressoras nos campos de batalha e vencerá também na mesa de conferência."

Cao Ky disse que atuará como supervisor da delegação sul-vietnamita "em cumprimento a um dever" e sabe que o povo depois de 20 anos de guerra deseja paz, libertando-se da agressão "comunista e colonialista."

O QUE ESTÁ EM JÔGO

Em Paris, todavia, o acôrdo entre delegados de Washington e Hanói — superando o impasse inicial da nova fase da conferência de paz — foi considerada uma vitória diplomática da Frente de Libertação Nacional, "que na prática ganhou representaqão plena", segundo um diplomata ocidental.

As primeiras sessões plenárias das negociações serão ainda dedicadas às questões regimentais, pois o acôrdo feito ontem em Paris se esgotará com a abertura da conferência. Os observadores acreditam que muito tempo será gasto antes de alcançar o verdadeiro núcleo das discussões — a saber: quem ficará com o poder no Vietname do Sul — mas a superação do impasse inicial surgiu como um sinal alentador de que tanto os Estados Unidos como o Vietname do Norte desejam o fim do conflito.

LUTAR E CONVERSAR

A declaração televisada de Cao Ky e o envio de emissários do Govêrno de Saigon às várias partes do Vietname do Sul para combater a idéia de um govêrno de coalizão — além, evidentemente, de minorar o impacto negativo sôbre o moral das tropas, com a participação sul-vietnamita na conferência — lança um pouco de luz sôbre o que está realmente em jôgo em Paris.

A delegação vietcong tão logo chegou à capital francesa procurou transmitir a imagem de um contra-govêrno "que domina 75% do território sul-vietnamita", e por esta razão deve ser considerado "o principal representante do Vietname do Sul."

A fórmula "principal representante" — ao invés de "único representante" — já em si é indicativo da estratégia da FNL em formar uma coalizão com outras "fôrças democráticas". Isto permite deduzir que o plano de paz a ser apresentado pela FNL deverá ser mais flexível do que "o programa de paz de quatro pontos", prevendo-se que exigirão uma participação no Govêrno de coalizão à base dos 75% do território dominado. Os EUA também mostram certa evolução que poderá chegar à coalizão. O critério americano, contudo, é diferente, pois parte da premissa que os vietcongs contam apenas com o apoio de 15,3% da população total do Vietname do Sul (17,4 milhões).

GUERRA POLÍTICA

A crescente infiltração de quadros políticos vietcongs em Saigon — onde chegam a fazer comício todos os sábados — indica que a Frente de Libertação Nacional pretende acentuar a luta política para reforçar sua posição em Paris. Os serviços de informação do Govêrno de Saigon mostraram-se preocupados com os contatos da FNL com "a burguesia progressista."

Por outro lado, as manobras militares que ocorrem no momento são visivelmente destinadas a repercutir na sala de negociações. Norte-americanos e sul-vietnamitas empreendem uma manobra de envergadura com vistas a recolocar sôbre o contrôle de Saigon grande parte da área perdida durante a ofensiva do Tet, que têve efeitos intensos nos programas de "desenvolvimento revolucionário" de Saigon, isto é, de contrôle efetivo da população do Vietname do Sul.

Igreja rebelde

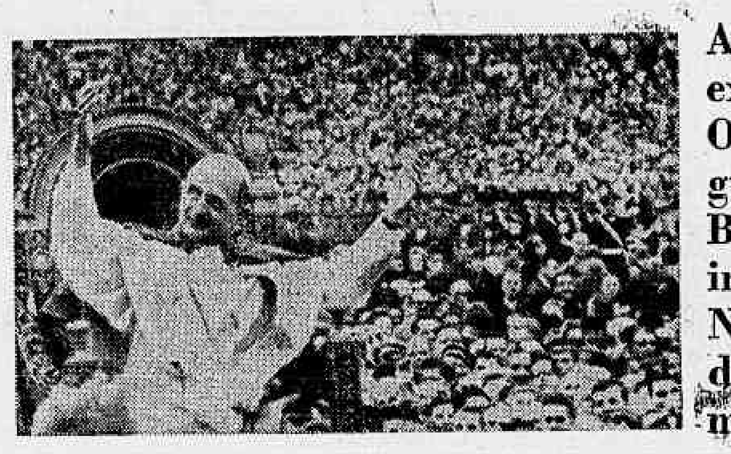

Alta fonte governamental revelou que os padres presos serão expulsos do país antes da formação de culpa pela Justiça Militar. O coronel Newton Mota afirmou que atividades preparatórias de guerrilhas eram desenvolvidas no sítio de D. Serafim, bispo de Belo Horizonte. No Rio, os boatos de novas prisões intranqüilizaram os sacerdotes, enquanto um secretário do Núncio desmentia sua interferência na crise. D. Serafim disse que não sabe como é no regime comunista, mas que no Brasil não é fácil pregar.

Govêrno prepara a expulsão dos padres franceses

Fonte governamental revelou ontem que os três padres franceses presos em Belo Horizonte por autoridades do I Exército serão imediatamente expulsos do país, para evitar dificuldades diplomáticas que já estão surgindo e para dar uma solução à crise entre Govêrno e Igreja.

Adiantou a mesma fonte que foi ontem procurada diversas vêzes por funcionários da Embaixada francêsa requisitando permissão para visitar os presos. Informou que os processos de expulsão serão baseados nos depoimentos prestados pelos padres franceses, nos quais teriam confessado sua participação em movimentos considerados subversivos pelas autoridades militares.

SOLUÇÃO

Disse ainda a mesma fonte governamental que não há qualquer impedimento legal para que seja promovido o processo de expulsão, mesmo que os padres Michel Le Ven, Xavier Berthou e Hervé Croguennec estejam respondendo a inquérito policial-militar. O IPM instaurado contra os padres franceses apura a responsabilidade dos presos em movimentos atentatórios à segurança nacional e ao regime.

Exemplificou o qualificado funcionário governamental que por ocasião da expulsão do padre francês Pierre Vauthier, o Govêrno, para evitar que o caso tivesse repercussões fora do país, pois o padre estava prêso, revolveu antecipar a sua saída do país baseando-se em investigações sumárias feitas pelo Departamento de Polícia Federal em São Paulo. Ao mesmo tempo corria um processo penal contra o padre Vauthier, que até hoje tramita na Justiça Militar.

Considera ainda o funcionário do Govêrno que houve uma certa precipitação das autoridades militares em pedir a prisão preventiva dos religiosos. Esclareceu que há jurisprudência do Supremo Tribunal Federal, recentemente firmada por ocasião do julgamento do habeas-corpus impetrado pelo Professor Darci Ribeiro, de que a prisão só pode ser feita pelo Judiciário após pedido do encarregado do IPM.

Revelou ainda a mesma fonte que a prisão dos três padres franceses foi feita sem que a autoridade eclesiástica local tomasse conhecimento prévio de tôdas as suas atividades.

— Isto contrariou uma antiga determinação pessoal do Presidente Costa e Silva — disse — logo após o caso da expulsão do diácono francês Guy Michel Thibault, resultado de uma crise no clero do Estado do Rio. Naquela oportunidade, logo após serenado todo o problema, o Presidente Costa e Silva ordenou que as autoridades militares que porventura comprovassem a participação de sacerdotes em problemas de natureza política dessem ciência prévia à autoridade eclesiástica a quem estivessem subordinados diretamente.

Segundo a mesma fonte, também está criando dificuldades para o Govêrno o fato de o encarregado do IPM ter feito em seu relatório inicial graves acusações à Juventude Operária Católica, que tem ramificações em várias partes do mundo. Considera que fazer acusações à JOC e não a elementos da JOC poderá trazer problemas sérios para o Govêrno, não só internamente como também internacionalmente.

Disse ainda que entende que a expulsão imediata dos três padres será a única fórmula de que dispõe o Govêrno para cessar as críticas contra a prisão e não agravar as relações entre o Brasil e França. Considera também que a saída dos padres do Brasil também não agravaria o problema interno entre a Igreja e o Govêrno brasileiro.

O relatório inicial da expulsão dos padres já está sendo elaborado e será baseado em tôda a documentação apreendida em poder dos mesmos e principalmente nos seus depoimentos pessoais ao encarregado do IPM que averigua as implicações dos padres em movimentos atentatórios ao regime.

Coronel acha guerrilha no sítio de D. Serafim

Belo Horizonte (Sucursal) — O coronel Newton Mota revelou ontem que as atividades preparatórias de guerrilha eram desenvolvidas em parte no povoado de Angicos, perto de Vespasiano, "no sítio do Dom Serafim."

O Bispo Serafim Fernandes de Araújo explicou que o sítio Pequeno Príncipe pertence à Arquidiocese e é um lugar de reuniões, aonde vão todos que lhe pedem autorização: domésticas, jovens e até protestantes, que tempos atrás fizeram uma reunião nacional no local."

INOCÊNCIA

O Bispo-Auxiliar afirmou que os "documentos apresentados pelo Exército decretaram a inocência dos padres e do diácono presos", acrescentando que "é impossível a realização de seminários em Muriaé e Eugenópolis sem haver contato com o povo."

— Não houve por parte do Núncio Apostólico no Brasil, Dom Sebastião Baggio, uma palavra de recriminação a minha atitude em Belo Horizonte. Se a torcida do Atlético tomasse a defesa dos padres, estaríamos todos perto de uma solução.

— Dois quilômetros antes de Vespasiano, a 26 quilômetros de Belo Horizonte, situa-se o povoado de Angicos, de gente pobre em sua maioria. Poucas casas e um vereador conhecido por Só Viana, que representa o povoado. Ali está também o sítio Pequeno Príncipe, que o lavrador Levi Inácio dos Santos, morador no local há 20 anos "nem sabe bem o que é."

Só Viana, o representante da comunidade de Angicos na Câmara municipal de Vespasiano, explica que "o sítio é da JIC, JOC, JAC, JEC, estas coisas que existem por aí. Não é do D. Serafim nada não. Êles dizem que é, mas não sabem de nada.

— Eu, cá para mim, sei que a JIC construiu uma parte dêste galpão e o refeitório. Lá dentro tem lugar para dormir e umas bobagens. Sôbre fazer exercício, ser guerrilheiro, aí agora você me aperta. Ali está a capela da comunidade de Angicos que serve a todo mundo.

José Murilo Rodrigues, que participou da construção do galpão, não sabe nada de exercícios preparatórios para guerrilhas.

— Quem eu mais conheci aqui foi o padre Hélio Raso, há quatro anos, no tempo da edificação. Fui empregado como pedreiro pela Sociedade Mineira de Cultura.

Gama justifica ação do Govêrno

Recife e *Belém* (Sucursal e Correspondente) — O Ministro da Justiça, Sr. Gama e Silva, afirmou ontem que "o manto protetor de uma batina não protege o crime", acrescentando que "a defesa do Estado pela autoridade pública é absolutamente legítima, independente do credo de quem cometeu o delito."

Em Belém, o Ministro do Trabalho, coronel Jarbas Passarinho, manifestou-se favorável à prisão dos padres e do diácono em Belo Horizonte.

— A prisão é justa quando atinge aquêles que lutam contra o regime. E desde que seja justa, não faz distinção entre civis, militares e padres.

HORA DIFÍCIL

D. Serafim defende a posição da Igreja e acha difícil pregar Evangelho

Cúria de Belo Horizonte faz restrições ao regime

Belo Horizonte (Sucursal) — "Não temos experiência com Govêrno comunista, mas sabemos que está sendo um pouco difícil pregar o Evangelho neste nosso regime atual" — foi o que disseram ontem, em entrevista à imprensa, o Arcebispo de Belo Horizonte, Dom João Resende Costa, o bispo-auxiliar, Dom Serafim Fernandes de Araújo, e o Conselho Presbiteral da Arquidiocese.

Dom João Resende Costa, diante das reiteradas solicitações de entrevistas, mandou recolher, na manhã de ontem, tôdas as perguntas que lhe foram formuladas, comprometendo-se a respondê-las à tarde, depois de estudá-las com o bispo-auxiliar e o Conselho Presbiteral da Arquidiocese. Às 17h30m recebeu cêrca de 30 repórteres no salão de conferência do Palácio Arquiepiscopal, para a entrevista prometida.

ILEGALIDADE

Inúmeras perguntas tratavam do processo a que estão sendo submetidos os padres e o diácono detidos e se a Igreja de Belo Horizonte se submeteria às decisões da Justiça.

— Reclamamos — responderam — contra a ilegalidade dos inquéritos preliminares. Os padres presos, mesmo depois de cessada a incomunicabilidade total, não puderam se avistar particularmente com seus advogados. Isto contraria a Lei 4 215, Artigo 89, de 27 de abril de 1963. Contudo, confiamos na Justiça porque os meritíssimos juízes do Superior Tribunal Militar merecem respeito, assim como os componentes do Supremo Tribunal Federal.

Acrescentam ainda que a posição da Igreja, em Belo Horizonte "é a de aceitar a decisão da Justiça. Mas já estamos suficientemente informados da total fraqueza das provas, além da ilegalidade dos depoimentos. Êles não convencem."

Referiram-se, a seguir, à falta de liberdade para visitar os presos, asseverando que não permitem nenhuma conversa com êles: "O Arcebispo, o superior provincial dos sacerdotes e o seu advogado sòmente conversaram com os padres na presença de oficiais."

Quanto aos depoimentos dos presos, divulgados pela imprensa, disseram os Bispos e o Conselho Presbiteral:

— Os depoimentos são conhecidos, mas as questões são formuladas muitas vêzes de modo capcioso, porque pressupõem já as respostas. O padre Michel, principal acusado, negou frontalmente as acusações: "Sou a favor do diálogo; sou contra a violência e a guerrilha.".

LIVRARIAS AMEAÇADAS

— As provas mostradas referem-se, sobretudo, a livros e publicações diversas. Mas qualquer pessoa adulta e responsável, principalmente um professor universitário, deve ter livros e publicações para consultas. Isto não é crime, porque do contrário teriam de ser fechadas tôdas as livrarias da cidade.

Outra pergunta indagava se as declarações do Cardeal Dom Jaime Câmara poderiam ser encaradas como concordantes com as acusações das autoridades militares. A resposta foi:

— O Cardeal Câmara, segundo a imprensa, declarou que as acusações são graves. Não disse que as acusações são provadas ou verdadeiras. As declarações de Sua Eminência não acrescentam nada de nôvo ao mérito da questão.

IGREJA E EXÉRCITO

Perguntados a respeito de como interpretaram as declarações do General Siseno Sarmento, de que a Igreja não está sendo perseguida, nem desrespeitada, responderam:

— Realmente é difícil afirmar se há ou não um plano de perseguição à Igreja no Brasil. A questão fundamental não é êste fato, a envolver autoridades militares e eclesiásticas. É um fato mais amplo, a envolver o povo brasileiro e não apenas êsses representantes da Igreja.

— Há um plano para jogar o Exército contra a Igreja? — foi outra pergunta feita. E a resposta:

— A pergunta deveria ser feita ao Exército. Nós estamos tranqüilos, porque o nosso compromisso é com o Evangelho.

Outro jornalista indagou "se a prisão de padres era o pretexto usado pelos militares para incompatibilizar a Igreja com o povo", ao que afirmaram:

— Não acreditamos nisso. E, de fato, estamos experimentando justamente o contrário. O povo nunca sentiu a Igreja tão perto dêle.

Houve uma pergunta dêste teor: "A prisão sistemática de padres franceses, segundo se diz por aí, é obra da CIA. Os senhores acreditam nisso?"

— Não temos documentos, nem para afirmar, nem para negar. Não possuímos serviço de espionagem — foi a resposta.

Outra pergunta dizia: "Por que quase todos os padres presos nos últimos acontecimentos, são franceses? Existe algum plano de expulsá-los do país?"

Disseram os bispos: "Ouvimos várias vêzes essas afirmações. Não queremos acreditar nelas, porque contrariam as tradições diplomáticas do Brasil. Isto se faz em países comunistas."

NÃO VIRAM PROVAS

Os jornalistas quiseram saber também se as autoridades militares haviam apresentado à Arquidiocese de Belo Horizonte os documentos apontados como provas da subversão, como fizeram com as autoridades eclesiásticas do Rio. A resposta foi lacônica:

— Não. Estranhamos tal comportamento.

Acrescentaram ainda que os entendimentos entre as autoridades e a Igreja estão com a CNBB.

— A Conferência Nacional dos Bispos do Brasil, verificando a continuada repetição de problemas entre o clero e as autoridades civis ou militares, em diversas partes do país, deseja assumir o penoso encargo de entender-se com o Govêrno.

— A Arquidiocese adotou medidas para providenciar a defesa dos presos e o requerimento de habeas-corpus. Achamos porém que não estão em jôgo só os padres, mas a liberdade da Igreja, no seu âmbito religioso e na sua linha de atuação segundo o Concílio e o que foi decidido em Medelin. Daí tôdas as nossas atitudes.

JUVENTUDE

Outra pergunta fazia referência às declarações do General Siseno Sarmento, acusando a Juventude Operária Católica. Responderam os bispos e o Conselho Presbiterial:

— Esta declaração do General Sarmento trouxe tranqüilidade para a Igreja de Belo Horizonte. Não estamos diante de problemas de alguns padres, mas de uma linha de atuação da Igreja. A JOC é movimento internacional, existente em mais de 90 países e aprovada pela Santa Sé. Quer o Exército brasileiro mexer com a juventude trabalhadora do mundo inteiro? Vamos aguardar a reação. Para vergonha nossa, elas virão de todos os quadrantes da Terra.

Quanto ao balancete encontrado pelas autoridades militares em poder dos padres, explicaram:

— Trata-se do balancete anual da JOC, apresentado ao Conselho de Recife. Cópias são distribuídas entre todos os padres e dirigentes nacionais, que participam dêsse Conselho, prestando contas do movimento. A ajuda francesa é a contribuição da JOC francesa e do padre Michel Quoist, que destinou os lucros dos seus livros à evangelização da juventude trabalhadora do Brasil.

Depois, os bispos e o Conselho declararam, em nota oficial, que a posição da Arquidiocese é a do Artigo 11 da Declaração Universal dos Direitos do Homem:

"Todo homem acusado de um ato delituoso tem o direito de ser presumido inocente até que a sua culpabilidade tenha sido provada de acôrdo com a lei, em julgamento público, no qual lhe tenham sido asseguradas tôdas as garantias necessárias à sua defesa."

A nota é vasada com referência "às notícias relativas aos depoimentos dos padres presos e à apresentação de material dito subversivo."

Clero se intranqüiliza com os boatos de novas prisões

A notícia de que o Exército estaria na iminência de prender mais 15 padres provocou nova onda de inquietação nos meios sacerdotais do Rio. Há fortes rumôres de que uma comissão de religiosos e leigos está sendo formada para levar o problema diretamente a Roma.

Os documentos apresentados anteontem pelo General Siseno Sarmento contra os padres acusados de atividades subversivas não mereceram crédito por parte dos padres da ala renovadora da Igreja. Mesmo os conservadores acharam que as autoridades militares foram "demasiadamente infantis ao apresentar provas parciais."

ROMA À VISTA

Roma é a palavra que quase todos os padres da ala renovadora pronunciam desde ontem. A divulgação dos documentos e a notícia de que mais 15 padres estariam na iminência de serem presos — sob as mesmas acusações de subversão — levam os sacerdotes a achar que somente o Papa Paulo VI poderia dar uma solução para o problema.

Nada há ainda de concreto em relação a esta comissão de religiosos e leigos. A idéia surgiu ontem, após as últimas notícias, mas se ela se incrementar a CNBB deverá servir de intermediária, já que ela é o órgão de ligação entre o Vaticano e o clero. Os sacerdotes acreditam firmemente num plano de desmoralização do clero e acham ainda que apenas o Papa poderá apaziguar os ânimos, "já que qualquer diálogo com as autoridades militares, no momento atual, é pràticamente impossível."

REPERCUSSÃO

A apresentação dos documentos do I Exército teve repercussão negativa tanto entre o episcopado como entre os religiosos. Êstes últimos, entretanto, não emitiram nenhum pronunciamento oficial através da CRB, ficando os comentários, "de acôrdo com ordens superiores", no âmbito interno.

A Conferência Nacional dos Bispos do Brasil, através de seu Secretaria Nacional de Opinião Pública, emitiu nota oficial ontem: "A respeito das graves acusações levantadas pelo Exército contra os padres e o diácono presos em Belo Horizonte, estamos autorizados a informar que Dom Aluísio Lorscheider, secretário-geral, está acompanhando com o maior interêsse o desenrolar dos acontecimentos, tomando as medidas cabíveis no caso, e entregará, assim que fôr possível, uma declaração à opinião pública."

Os padres da ala renovadora mostram-se "agora mais do que nunca" dispostos a enfrentar os acontecimentos. Em reuniões sucessivas, no Rio e em Belo Horizonte, traçam os planos para forçar uma posição mais atuante da CNBB e do próprio Núncio Apostólico, que tem se mantido até aqui reservado em relação ao problema, recusando-se mesmo a atender a jornalistas e a "padres não credenciados."

Sabe-se, entretanto, que o Papa Paulo VI está recebendo relatórios diários sôbre os acontecimentos envolvendo os padres franceses. Êsses comunicados incluiriam recortes de jornais, com declarações das autoridades, do episcopado e do clero.

QUESTÃO DE JUSTIÇA

— Se a Justiça Federal formar a culpabilidade dos padres franceses nós daremos a mão à palmatória. Do contrário, pagaremos para ver em que a briga vai dar.

Êste é o comentário feito pelos sacerdotes da ala renovadora sôbre os documentos apresentados anteontem pelo Exército.

— O que não é justo é que o Govêrno se valha de seu poder para desmoralizar os padres e a Igreja, enquanto os acusados permanecem presos e incomunicáveis, sem direito à defesa. Isso vai contra a um dos itens da Declaração dos Direitos Humanos, para quem o réu é inocente até que se prove o contrário. Até agora não provaram nada. Ter disco do Vandré, e livros da filha de Stalin nunca foi subversivo, nem demonstra ato atentatório contra o Presidente da República.

— O que estão fazendo é um autêntico jôgo onde pegam os mais fracos, que no caso são os padres estrangeiros e os diáconos. A acusação de que estamos diante de um ato de rebeldia é falsa e injuriosa. Se ser rebelde é recusar-se a permanecer eternamente um escravo, então estamos realmente diante de uma rebelião. Mas não acreditamos que é rebeldia mostrar ao nosso superior que êle também erra e que seus erros podem ser corrigidos — concluíram.

Reina grande expectativa agora com a notícia da vinda ao Rio do advogado dos padres franceses presos em Belo Horizonte, Sr. Gamaliel Herval. Segundo notícias vindas de Minas Gerais, êle é esperado na Guanabara na próxima segunda-feira, sendo ainda discutível sua ida à Conferência Nacional dos Bispos do Brasil.

Segundo rumôres colhidos na CNBB, Dom Aluísio Lorscheider estaria interessado em se avistar com o advogado, não estando fora de cogitação sua ida ao Sumaré para se encontrar com o Cardeal Dom Jaime de Barros Câmara.

JOC

A Juventude Operária Católica — órgão citado por diversas vêzes no documento apresentado pelo I Exército — deverá divulgar dentro das próximas horas uma nota oficial explicando sua atuação dentro do movimento do operariado brasileiro.

Fundada há 50 anos pelo padre belga Joseph Cardin, depois Cardeal, a JOC tem como lema a frase: *Ver, Julgar* e *Agir*. No Brasil o movimento surgiu nos idos de 30 e hoje já conta com mais de dois milhões de associados.

Um de seus líderes disse ontem que o Govêrno está cometendo "um terrível êrro" ao confundi-la com a Ação Popular.

— A AP é uma associação eminentemente política, enquanto que a JOC é cristã. Sua função é lutar pelas reivindicações dos operários sem qualquer posição partidária. Isso não quer dizer que um operário não possa discutir ou falar sôbre problemas políticos.

Bispo diz que pregação continua

Recife (Sucursal) — O Bispo-Auxiliar de Olinda e Recife, Dom José Lamartine, afirmou ontem que a Igreja aguarda tranqüila a prisão de sacerdotes e que êles nem por isso deixarão de continuar pregando o Evangelho.

Dom José Lamartine telegrafou à Arquidiocese de Belo Horizonte solidarizando-se com a posição dos católicos mineiros diante da prisão de seus sacerdotes. Na mensagem, o Bispo diz que a Arquidiocese de Olinda e Recife vive intensamente os dias atuais, compartilhando as orações do povo de Deus em Belo Horizonte e louvando a intrépida atuação de seus bispos no sentido da defesa da pregação do Evangêlho.

PERGUNTA

Dom José Lamartine, que está susbtituindo o padre Hélder (atualmente em Dakar) na direção da Arquidiocese de Olinda e Recife, falou aos jornalistas ontem, sempre sorrindo e valendo-se, até, de blagues. Disse que, "até agora, nenhum padre foi detido aqui" e, para o jornalista, pediu que não deixasse de noticiar com destaque a sua prisão.

Em seguida, voltando-se para o Vigário Geral da Arquidiocese, perguntou o que queria o Exército com "essa nova pressão." Mas ninguém respondeu a essa pergunta de Dom Lamartine. Êle próprio, porém, disse que a posição da sua Arquidiocese é idêntica à da Conferência Nacional dos Bispos do Brasil: "tal como afirma o documento da CNBB, aceitamos que alguns padres cometam excessos, mas exigimos para êles um tratamento justo, conforme prevê a Declaração dos Direitos Fundamentais do Homem."

MENSAGEM

A mensagem enviada ontem à Arquidiocese de Belo Horizonte é a seguinte: "Enquanto em Dacar padre Hélder empresta a sua voz ao Terceiro Mundo e à defesa dos oprimidos, a Arquidiocese de Olinda e Recife vive intensamente êstes momentos, compartilhando as orações do povo de Deus em Belo Horizonte, louvando a intrépida atuação de seus bispos, padres, religiosos e leigos, no sentido da defesa da pregação do Evangelho, inclusive sofrendo as conseqüências previstas pelo Mestre."

O boletim da Arquidiocese, que circulará hoje, publicará um histórico da crise entre o Exército e a Igreja em Minas. O boletim deixa entrever que a Arquidiocese considera injusta a prisão, porque os padres detidos estariam pregando apenas o Evangelho.

CONTESTAÇÃO

A Ação Católica Operária considerou "infantilidade" dizer que existem 40 mil guerrilheiros sendo preparados em Pernambuco e por isso não quis comentar a acusação feita por autoridade militar.

Afirmaram que a JOC é internacional e só não existe mesmo nos países comunistas.

D. IVO SE PRONUNCIA

Pôrto Alegre (Sucursal) — o bispo-auxiliar de Pôrto Alegre, Dom Ivo Lorscheider disse que não admite que "membros do Govêrno e das Fôrças Armadas se arvorem em juízes da missão da Igreja." A declaração foi lida aos jornalistas e o sacerdote fêz questão de frisar que representava um pronunciamento pessoal e não dos eclesiásticos gaúchos.

Dom Ivo comentou a prisão dos três padres franceses em Minas, afirmando que por mais de uma vez "se tachou de subversivo e anti-Cristo o que foi defesa de direitos da pessoa humana ou denúncia corajosa de injustiças e opressões." Declarou que as provas até agora apresentadas contra os detidos não foram suficientes para convencê-lo de que eram culpados.

Nunciatura não confirma pedido

Cidade do Vaticano (UPI-JB) — Fontes do Vaticano informaram ontem que o Núncio Apostólico no Brasil, Dom Sebastião Baggio, solicitou ao Govêrno brasileiro a liberdade dos três padres franceses presos, fato que foi negado no Rio, por um dos secretários do Núncio.

Dizendo não estar autorizado a revelar seu nome, o secretário de Dom Sebastião Baggio informou que "até agora nenhuma medida foi tomada pelo Núncio Apostólico sôbre o problema", acrescentando que estava apenas autorizado a desmentir a notícia de que tivessem sido feitas gestões neste sentido.

GOVÊRNO FRANCÊS

Os informantes da Santa Sé declararam que a Ordem dos Assuncionistas têm certeza de que as acusações não têm fundamentos, e afirmam que se os padres não fôrem libertados haverá uma "explosão" de sentimento popular contra o Govêrno brasileiro. Não ficou esclarecido se essas "explosões" ocorreriam no Brasil ou no exterior.

As fontes informaram que a Ordem dos Assuncionistas, com sede em Roma, pediu ao Govêrno francês que interviesse junto às autoridades brasileiras, no sentido de obter a libertação dos padres.

Acrescentam que o padre Henri Guillemin, Superior Provincial da Ordem, embarcará com destino ao Brasil, no próximo domingo ou segunda-feira, a fim de tratar do caso diretamente com as autoridades competentes, e dizem que êle trará uma mensagem de estímulo da Ordem dos Assuncionistas, para ser entregue aos padres encarcerados.

Igreja rebelde

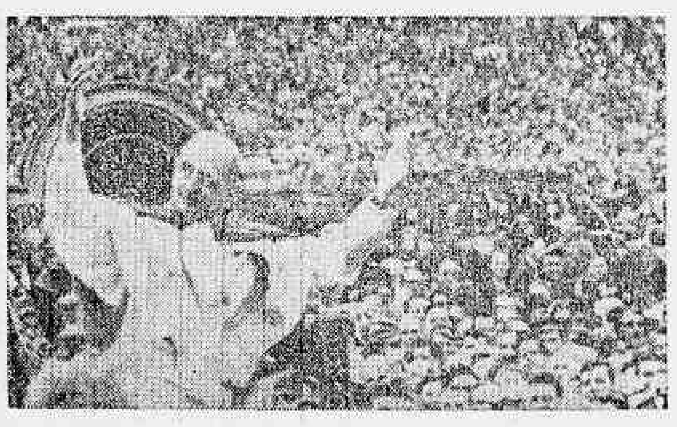

Ontem os religiosos presos puderam sair ao pátio do quartel da Pampulha, após receberem o Cônsul-Geral da França no Brasil. Os jornalistas não puderam falar-lhes, mas viram as celas onde estão detidos, limpas e razoàvelmente confortáveis. O provincial dos assuncionistas, padre Bernard Andrieux, afirmou que a atuação dos quatro "estêve sempre de acôrdo com o espírito da congregação." "O Diário", jornal católico de Minas, disse em editorial que a prisão é "injusta, ilegal e anômala."

Provincial afirma que a ação estava no espírito da Ordem

Belo Horizonte (Sucursal) — O provincial dos Agostinianos de Assunção, padre Bernard Andrieux, disse ontem nesta capital que a "atuação dos padres presos e do diácono estêve sempre, até hoje, de acôrdo com o espírito da congregação."

Adiantou que "o irmão José Geraldo recebera a ordenação no dia 20 de dezembro, em Eugenópolis, e a licença chegou de Roma há pouco dias. Irmão José vai ser o primeiro padre brasileiro da congregação. "Será, portanto, no sofrimento e nas lágrimas que a primeira semente vai ser lançada na terra brasileira."

CONFIANÇA

Diante dos últimos acontecimentos envolvendo os padres Michel Le Ven, Herve Croguennec, Xavier Berthou e o diácono José Geraldo da Cruz, e em vista de repercussão na imprensa, a congregação dos Agostinianos de Assunção acha importante reafirmar a sua plena confiança nos seus religiosos, e salientar que a atuação dos mesmos estêve sempre dentro do espírito da congregação e, sobretudo, conforme o "espírito do último Concílio: espírito de diálogo e serviço aos pobres."

A congregação foi fundada em 1850, em Nimes (França), pelo padre Emanuel D'Lazon. Por causa da região em que nasceu, quase tôda protestante, manifestou-se logo uma sensibilidade especial para o problema ecumênico, assim como também para os problemas de ordem social, que começaram a ser o centro de interêsse da Igreja á partir de Leão XIII" — informou o provincial.

E continua:

"Sua preocupação pelos pobres levou o fundador a lançar-se na educação da juventude pobre, através de juvenatos, numa linha de promoção. Portanto, o que caracteriza os membros desta congregação é mais o espírito do diálogo e o serviço aos pobres do que obras específicas: espírito êste que o Concílio Vaticano II salientou e que os bispos da América Latina, em Medelin, reafirmaram."

OBRA MISSIONARIA

O lema da Congregação é **Aveniat Regnum Tuum** o que quer dizer **Venha a Nós o Teu Reino**, lema missionário por excelência. Desde cêdo a obra missionária começou pelo Oriente Médio, estendendo-se, depois, à América Latina, e chegando ao Brasil no ano de 1936.

Os assuncionistas estão em Belo Horizonte desde janeiro de 1966, portanto, depois do Concílio, o que marcou profundamente as suas atividades, no que diz respeito à renovação da Igreja e a sua presença no mundo."

— Isto determinou os pólos de interêsse da ação dos padres em Belo Horizonte, diz o provincial dos assuncionistas. Continuando, fala sôbre a presença do Instituto Central de Filosofia e Teologia, no engajamento pastoral em um bairro pobre da cidade, por parte da sua Ordem. O Instituto, como centro de reflexão, e o trabalho pastoral, como um ponto de contato com a realidade, a cujos apelos a Igreja deve responder evangèlicamente. Parece tarefa difícil do mundo de hoje assumir a causa dos pobres — continua — exatamente como no tempo de Cristo, que foi condenado pelos poderosos daquela época, porque pregava aos pobres uma mensagem de salvação, conforme está escrito no Evangelho de São Lucas: "O espírito do Senhor me enviou para evangelizar os pobres, anunciar aos cativos a libertação e aos cegos a vista, pôr em liberdade os oprimidos."

Constituindo equipe de professôres de Teologia Moral no Instituto, padre Michel lecionou esta disciplina na terceira série do curso de Teologia, em 1967, e no primeiro semestre letivo de 1968.

As exigências concretas da fé cristã, encarnadas em atitudes de vida, compreendem a parte da "moral especial" que lhe caiba desenvolver, em particular a "moral social" (questões sôbre justiça, direitos humanos, trabalho, desenvolvimento econômico-social, comunidade política, doutrina social da Igreja) — diz o comunicado.

— A partir dêste segundo semestre, passou a integrar a equipe de professôres, e funcionou como orientador das séries terceira e quarta do curso de Teologia, tendo como assunto central o estudo da ação pastoral da Igreja na América Latina, e especialmente em nosso país. Êste trabalho exigia sério aprofundamento da reflexão teológica, através de uma metodologia ativa, desenvolvida mais pela pesquisa, diálogo, seminário, até a elaboração da síntese escrita.

TESTEMUNHO

Na sua parte final, o documento do Instituto de Filosofia diz: "Em recente revisão constatou-se a eficiência do nôvo método e a excelência dos resultados, para alunos e professôres".

— Padre Michel, porém, com isto absorvia pràticamente todo seu tempo, além de se dedicar à atualização do ensino e da pesquisa.

E o comunicado enfatiza: "Fazemos esta observação a fim de mostrar que não lhe sobrava tempo para dedicar-se com empenho a outras atividades". Cabe-nos, ainda, como dirtores do Instituto, acompanhar tôdas as atividades docentes, testemunhar algumas das qualidades que sempre marcaram o trabalho do padre Michel: profundidade de reflexão, diálogo, respeito total pela pessoa, sensibilidade aguda para com os problemas humanos. Isto é uma conseqüência natural da autêntica visão do evangelho de Cristo, ao qual dedicara tôda sua vida."

JUSTIÇA, VERDADE, AMOR

— O trabalho pastoral, sobretudo numa linha ecumênica, coloca forçosamente, os padres em contato com todo tipo de pessoas e grupos — afirma o padre Bernard Andrieux. Para poder ajudá-los temos de acompanhar as suas vidas e falar a sua linguagem. Daí a necessidade de se informarem de todos os problemas de movimento, que constituem o clima no qual as pessoas vivem.

O provincial acrescenta: já que os padres Michel e seus colaboradores Hervé Xavier e José Geraldo se enganjaram, por profissão religiosa, a colaborar na construção do reino, forçosamente têm o dever de procurar os valôres latentes suscitados pelo Espírito Santo no coração dos homens, forçosamente têm o dever de promover os mesmos e orientá-los para a construção do reino de Deus, reino de justiça, verdade, amor e liberdade". E, continuando, padre Brenard afirma: "Quem se furta a êste compromisso está traindo sua vocação religiosa. Os padres querem tão sòmente fidelidade ao seu compromisso religioso.

QUEM É

O Instituto Central de Filosofia e Teologia da Universidade Católica de Minas Gerais divulgou as seguintes informações sôbre o padre Michel le Ven:

Contratado pelo Insituto desde março de 1967, exerce o magistério da disciplina de Teologia Moral, como professor da mesma Universidade.

Sua competência profissional para o trabalho universitário comprova-se suficientemente pelos seguintes títulos:

Licença em Teologia, no Pontifício Ateneu "Angelicum" de Roma, obtida em 1968; curso de Pastoral no Centro de Formação Pastoral e Missionária das Faculdades Teológicas de Lyon; curso de Preparação à Láurea em Teologia, na Faculdade de Teologia de Lyons; exercício do magistério no ensino superior como professor de Teologia Moral no Instituto de Teologia de Lyon de 1960 a 1965."

SOLIDARIEDADE

Entre as inúmeras mensagens de solidariedade recebidas ontem pelo Arcebispo de Belo Horizonte figura a do Bispo de Crateús, no Ceará, Dom Antônio Fragoso. Vieram também mensagens do Arcebispo de Goiânia, Dom Fernando Gomes; do Arcebispo de Fortaleza, Dom José Delgado; do abade do Mosteiro de São Bento em Salvador, Dom Timóteo; do Vigário-Geral da Diocese de Caxias do Sul, monsenhor Aldo Migote; de várias dioceses mineiras; do Conselho Central Metropolitano da Conferência de São Vicente de Paula, de Belo Horizonte, com 20 mil assinaturas; do escritor católico Alceu Amoroso Lima.

EM DEFESA

Rennes, França (AFP-JB) — Padres assuncionistas do Colégio San Salvador, que conheciam bem os três sacerdotes presos no Brasil, negaram-se a crer na sua participação em movimentos violentos.

Padre Goumerlon, que fêz seus estudos com o padre Hervé (um dos detidos) disse: "É um pacifista e não entendo a acusação. Não pode ter realizado uma ação antigovernamental."

Emília Senana, cunhado do padre Michel le Ven, declarou: "Meu cunhado é um homem notável, dinâmico, e seria surprêsa se se houvesse imiscuído em política no estrangeiro."

Irmãos da Escola de São José, que conheciam bem o padre Xavier Berthou, negaram-se também a crer que êle se houvesse imiscuído em ações violentas. Um dos irmãos declarou que padre Xavier "é o mais doce dos homens."

Jornal da Cúria critica militares

Belo Horizonte (Sucursal) — Ao comentar ontem a prisão dos religiosos em Belo Horizonte, **O Diário** afirmou em seu editorial **Malícia, Ignorância e Má-Fé** que "a atitude adotada pelas autoridades militares é anômala, injusta e ilegal."

O editorial do jornal, que pertence à Cúria e é editado por uma sociedade civil, acrescenta que "a posição da Igreja em Belo Horizonte é de absoluta serenidade e unidade, como tem sido tradição em Minas Gerais. A Igreja mostra-se mais autêntica do que nunca nestes momentos históricos."

MALÍCIA

— Os últimos acontecimentos envolvendo figuras do clero belo-horizontino não podem ser entendidos ou sentidos como fato isolado na história da Igreja no Brasil, notadamente na Igreja que vem de João XXIII e Paulo VI — prossegue o editorial.

"Lamenta-se que, neste momentos em que a ignorância, a malícia e a má fé se confundem, numa tentativa, antecipadamente frustrada, de iludir a opinião pública, órgãos de nossa imprensa, como **O Globo**, por exemplo, saiam às ruas com suas edições eivadas daquela maledicência que apenas se prestará ao papel de desservir à Nação que habitamos e na qual circulam seus exemplares, às expensas de capitais estrangeiros, conforme denúncia pública formulada pelo Deputado João Calmon.

Os recentes pronunciamentos dos altos dignitários da Igreja em Belo Horizonte, os representantes de Cristo em nossa arquidiocese, marcados por aquela serenidade que é um dos traços mais característicos da personalidade de D. João Resende Costa e D. Serafim Fernandes de Araújo, valem como documento hábil da trajetória e dos propósitos que vêm norteando os vigários de Cristo na capital mineira."

UNIDADE

"Por outro lado, ocorre aqui o mais vivo exemplo da unidade da Igreja nesta arquidiocese, porque tôdas as afirmações oficiais emanadas das autoridades eclesiásticas em Belo Horizonte, nestes momentos, decorreram de atenciosos e minuciosos contatos com leigos e clero que, em perfeita identidade de pensamentos e sentimentos, apoiou a palavra do Ascebispo Metropolitano de Belo Horizonte e do seu bispo-auxiliar."

"Os acontecimentos presentes que se reputam lastimáveis e lamentáveis sob todos os aspectos, serviram para mostrar uma face positiva: para revelar quem é quem, qual o tipo de imprensa que aqui se pratica, quais os propósitos que a norteiam.

Serviram para reiterar a presença da injustiça e da ilegalidade nestes tempos, mas serviram, finalmente, para manifestar a presença de Cristo nos momentos difíceis de sua Igreja, que dêstes sai sempre ilesa, e cada vez maior em sua perenidade.

DEFESA

Na página de esportes, **O Diário** publica outro editorial, **Mens Sana**, no qual afirma que "as atividades do Bispo-Auxiliar Dom Serafim Fernandes de Araújo não se limitam ao esporte".

— A sua ação pastoral na Arquidiocese se faz sentir quando o povo sacrificado ouve suas palavras e as aceita como segura orientação nestes dias de inquietação.

Padre de Campos pede exame de episcopado

Niterói (Sucursal) — O padre Artêmio Mazot solicitará à Conferência Nacional dos Bispos do Brasil que examine a crise entre o Bispo de Campos, Dom Antônio Castro Mayer, e os padres missionários do Sagrado Coração, que têm prazo até o dia 31 para abandonar a igreja do Têrço, onde se agrupam.

O vigário da igreja de Nossa Senhora da Conceição, que vem dando cobertura aos missoinários em Niterói, informou que o caso de Campos será comentado amanhã em Barra do Piraí, durante a reunião do movimento Ação, Justiça e Paz, do Arcebispo de Olinda e Recife, padre Hélder Câmara.

Os políticos de Campos começaram ontem a interferir na crise entre o Bispo e os padres, porque temem que alguns missionários acabem ingressando na vida pública pelo prestígio que já desfrutam no município.

A Chancelaria do Palácio Episcopal afirmou que Dom Antônio Castro Mayer conta com a solidariedade integral da sociedade de Campos e só fará pronunciamentos sôbre a crise depois que a Santa Sé divulgar a sua decisão.

Amanhã, nas missas, os poucos padres missionários que ainda continuam em Campos abordarão nos sermões os acontecimentos. Êsses padres estão celebrando a missa, contrariando determinações da diocese, de frente para o público e em português, sob a alegação de que nada mais fazem do que seguir as normas adotadas pelo Concílio Ecumênico Vaticano II.

ESTADO DE GOIÁS

Consórcio de Emprêsas de Radiodifusão de Notícias do Estado — CERNE

Edital de Concorrência Pública para fornecimento e montagem de equipamento para o estabelecimento de uma emissora de televisão

Chamamos a atenção das firmas interessadas para o Edital de Concorrência Pública para fornecimento e montagem de equipamento para o estabelecimento de uma emissora de televisão, publicado no Diário Oficial da União n.º 231, Seção I, Parte I, de 29 de novembro de 1968, às páginas 10 394 e 10 395 e Diário Oficial do Estado de Goiás n.º 10 671, de 29 de novembro de 1968.

Goiânia, 4 de dezembro de 1968.

EDMUNDO JOSÉ DE MORAIS NETO
Superintendente

(P

HORA GRAVE

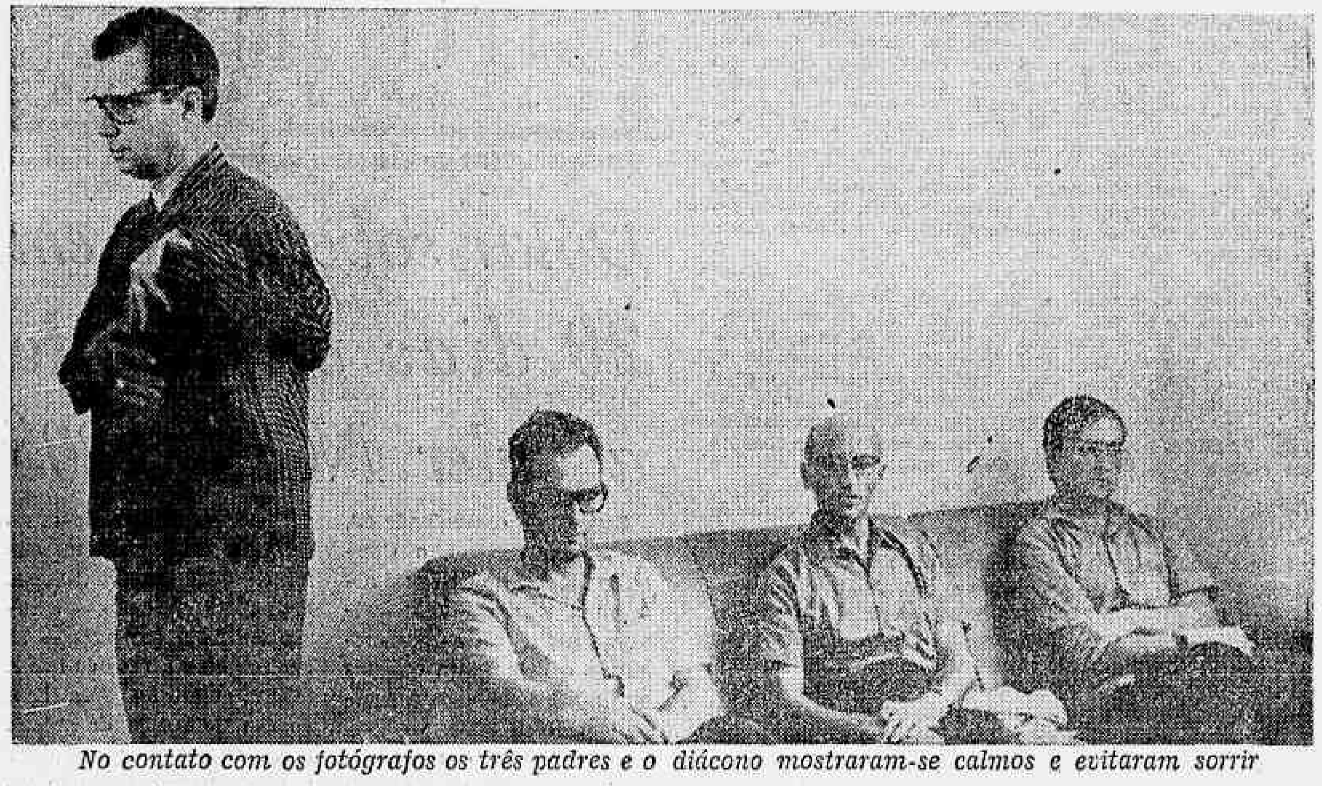

No contato com os fotógrafos os três padres e o diácono mostraram-se calmos e evitaram sorrir

Cônsul da França visita os presos

Belo Horizonte (Sucursal) — Ontem os três padres e o diácono presos receberam a visita do Cônsul-Geral da França no Brasil, Sr. Paul Martin, que levou-lhes roupas e cigarros.

Depois, os prisioneiros deixaram suas celas individuais e desceram para a horta da 4.ª Companhia de Comunicações, na Pampulha, com repórteres e fotógrafos presentes mas impedidos de dirigir-lhes a palavra.

Os quatro religiosos ficaram sob a vigilância de dois agentes de segurança. Um dêles sobe numa árvore e o diácono comenta: "Cada macaco no seu galho." O outro agente ouve e não diz nada. O diácono José Geraldo, muito à vontade, tira a camisa; sua pele é clara, contrastando com os cabelos prêtos.

Padre Xavier encosta-se onde os cavalos são amarrados. O diácono mastiga uma grama, como o padre Hervé. Todos parecem calmos. De cima da árvore, o agente brinca: "**Monsieur** Hervé, se quiser tirar a camisa para se queimar fique à vontade, como nosso amigo diácono."

O diácono ri; padre Michel, com o pente na mão, esboça um sorriso; padre Xavier nunca ri; padre Hervé parece não gostar da brincadeira. O diácono pede um cigarro ao agente que está no chão; recebe-o com outro sorriso. É atraído por um buraco no chão, que as chuvas transformaram em poça, e pergunta: É o metrô?". Todos riem, menos o padre Xavier.

O segundo agente de segurança resolve subir também na árvore, "no estilo gorila", conforme êle mesmo afirma. Os dois não se importam com os fotógrafos.

O tenente Gomes, escrivão do IPM, chega, tira um maço de cigarros do bôlso e vê que está vazio. Faz uma bola com o maço e joga-a para o ar, gritando para o diácono: "Mata na cabeça." O diácono corre e cabeceia o maço, rindo com o tenente. Padre Xavier aperta os lábios.

Depois, os jornalistas são levados para ver as celas: geladeira, cama limpa, mesinha. O coronel Newton Mota assegura que os prisioneiros estão sendo bem tratados.

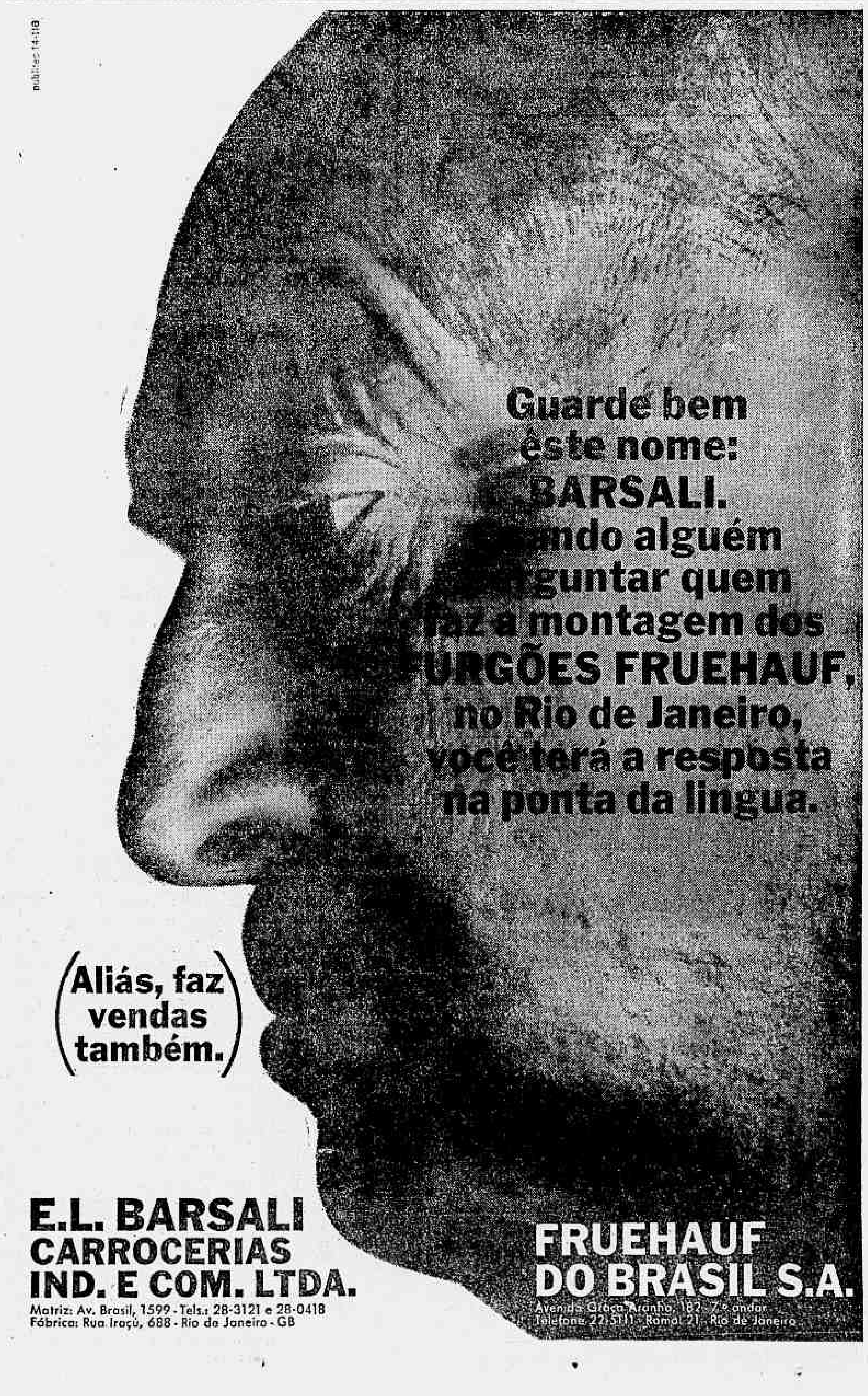

Por dentro do negócio

CRÉDITO DO BID — O Banco Interamericano de Desenvolvimento anunciou ontem a aprovação de um empréstimo equivalente a US$ 11 milhões destinado ao financiamento de um programa de expansão, no valor de US$ 170 milhões, da Cia. Vale do Rio Doce. Entidades governamentais privadas dos Estados Unidos, Canadá, Alemanha, Áustria e Brasil também contribuem com fundos para o projeto, cuja execução permitirá aumentar a produção CVRD de minério de ferro de 12,4 milhões de toneladas para 21,8 milhões por ano, instalar uma usina de concentração de minerais, melhorar seu sistema de transporte ferroviário e suas instalações portuárias.

BANCOS — A Guanabara, segundo o Sindicato de Bancos, possui atualmente 144 bancos, com 618 agências, além de oito representantes de bancos estrangeiros. O Banco Boavista é o que tem maior número de agências (38), vindo a seguir o Banco do Estado da Guanabara (35), Banco Lar Brasileiro (29), Banco Português do Brasil (29), Banco Nacional de Minas Gerais (29), Banco Predial do Estado do Rio (28), Banco do Brasil (26), União dos Bancos Brasileiros (25), Banco Irmãos Guimarães (24), Banco Andrade Arnaud (22). Outros têm número menor de agências e alguns não dispõem de uma agência sequer.

IMPÔSTO DE RENDA — Para o Professor Teófilo de Azeredo Santos, presidente do Sindicato dos Bancos do Estado da Guanabara, o aumento do número de contribuintes do impôsto de renda provocará o alargamento da capacidade tributária do Govêrno, e, consequentemente, vai facilitar a redução dos ônus tributários que, hoje, incidem sôbre os contribuintes. Lembra o Professor Azeredo Santos que os contribuintes do impôsto de renda podem ainda fazer retificação de suas declarações, inclusive para deduções, desde que tenha realizado aplicações até 31 de dezembro, ligadas à Sudene, Sudam, Embratur, reflorestamento, ações de sociedades anônimas de capital aberto e debêntures.

CIMENTO — A produção nacional de cimento será elevada em cêrca de 40 por cento com a execução de onze projetos de instalação ou expansão de indústria do setor, três já aprovados e oito em fase final de estudos para aprovação do Grupo Executivo da Indústria de Material de Construção Civil (Geimac), da Comissão de Desenvolvimento Industrial do Ministério da Indústria e Comércio. Estimada em aproximadamente 7 milhões de toneladas em 1968, a produção de cimento será elevada para dez milhões de toneladas.

EXPRESSAS — O Banco Nacional de Habitação acaba de firmar contrato com o Banco da Bahia S. A. e a firma Sobral & Sobral para a construção de mais um grande empreendimento. A exclusividade das vendas das unidades a serem construídas foi conferida a Júlio Bogoricin Imóveis S. A. * A Artel Indústria Eletrônica S. A., de São Paulo, produziu, em 1965, ano de sua fundação, 120 televisores por mês; em 1966, 400 televisores por mês; em 1967, 800 televisores por mês e em 1968, 3 000 televisores por mês. As perspectivas para a Artel são as melhores possíveis, pois já figura entre as oito principais marcas de televisão.**

NCR$NCR$NCR$NCR$NCR$NCR$NCR$NCR$NCR$NCR$NCR$NCR$

FUNDO CRESCINCO

A 48.° DISTRIBUIÇÃO TRIMESTRAL, DE NCr$ 0,058 POR COTA

está sendo paga aos inversores registrados até 30-11-68

Valor da Cota Ex-distr. NCr$ 0,924

Valor do Fundo NCr$ 76.429.614,82

Valor de NCr$ 100,00 líquidos, investidos em 15.2.57, com reinversão das distribuições NCr$ 4.919,00

Faça seu dinheiro trabalhar para V., investindo hoje em

CRESCINCO Fundo Brasileiro de Participações Industriais e Comerciais.

O maior fundo de investimentos da América Latina

Cia. Empreendimentos, Administração e Investimentos IBEC - Capital e Reservas: NCr$ 1.754.553,74

C. G. C. N.º 60.872.991 — Carta de Autorização do B. C. B. n.º 116

Rua Sete de Setembro, 67-A — Tels.: 52-3339 e 31-4163 — Rio de Janeiro — GB.

Só até 31 de dezembro você desconta 30% no seu impôsto de renda sôbre o montante aplicado em LETRAS IMOBILIÁRIAS VERBA

Esta é uma vantagem a mais. As outras V. já conhece: juros e correção monetária trimestrais, isenção de impostos e a garantia da Verba - uma emprêsa do grupo liderado pelo Banco Predial - e do Banco Nacional da Habitação.
Consulte a VERBA ou qualquer agência do BANCO PREDIAL.

VERBA S.A.
Crédito, Financiamento e Investimentos
Carta de Autorização n.º 207 do Banco Central do Brasil
Agente Financeiro da FINAME n.º 119
Autorização do Banco Nacional da Habitação n.º 12
Capital e Reservas - NCR$ 5.850.006,72

Estado do Rio: Amaral Peixoto, 35 - 10.º andar
Tels.: 2-0260 - 6097 - 6711
Guanabara: Rua da Assembléia, 75
Tels.: 22-9247 e 22-1356

A MOEDA

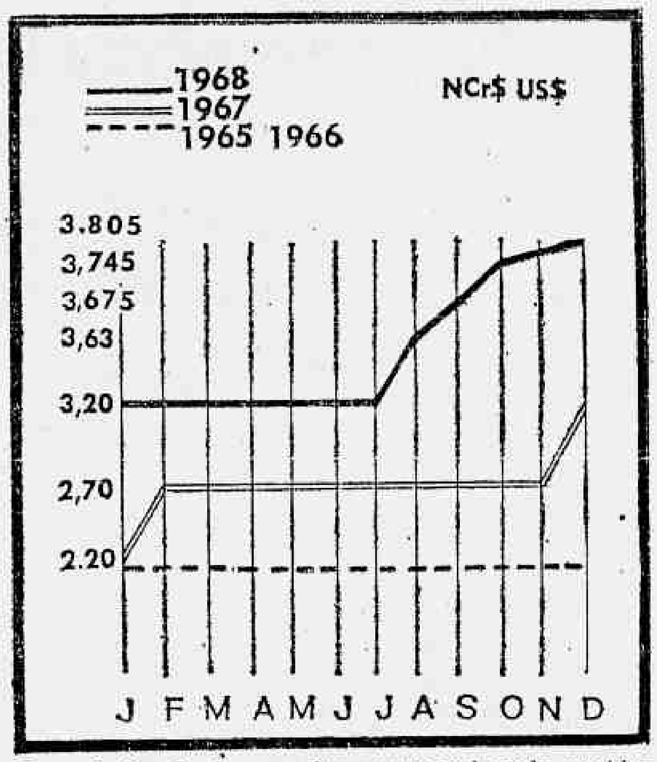

Desvalorização do cruzeiro surpreende pela rapidez

Dólar sobe 1,6% em 20 dias passando a valer NCr$ 3,805

Segundo o comunicado 92, do Banco Central, o Conselho Monetário Nacional alterou a taxa cambial a vigorar a partir do dia 9, fixando o dólar para compra em NCr$ 3,805 e para venda em NCr$ 3,830.

Esta variação representa uma elevação da ordem de 1,6% em relação aos valôres vigentes desde 19 de novembro de 1968, ou seja, 20 dias antes e que eram NCr$ 3,745 para compra e NCr$ 3,770 para venda.

MAIOR QUE INFLAÇÃO

A presente variação do dólar representa elevação superior ao índice do custo de vida em novembro, que foi de 0,9% na Guanabara. Esta forte elevação — à razão de 2,4% por mês — se explica com o fato de que a última variação fôra bem abaixo do índice de preços.

As autoridades guardam a preocupação, como se vê, de realizar variações em dias e proporções imprevistas, não vinculadas a razões ostensivas.

De janeiro até agora, o índice do custo de vida se elevou na proporção de 22,4, enquanto que no mesmo período a taxa cambial variou na razão de 18,94%.

OS CUSTOS

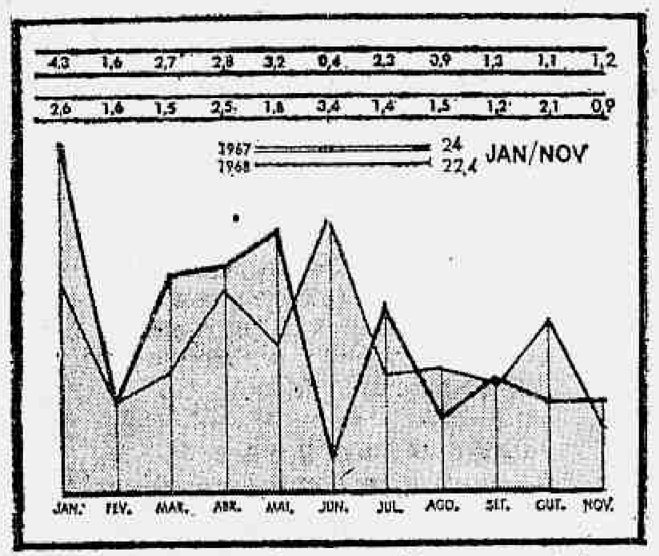

Os preços sobem, embora em ritmo menor êste ano

Vida êste ano na Guanabara entre os meses de janeiro e novembro encareceu 22,4%

O custo de vida na Guanabara aumentou êste ano 22,4% até novembro, revelou ontem a Fundação Getúlio Vargas. No mês passado a alta registrada foi de 0,9% em contraste com os 2,1% verificados durante o mês de outubro, quando recrudesceram as pressões sôbre os preços.

Observa a FGV no comunicado distribuído ontem que a alta de 22,4% "representa forte elevação dos preços, muito embora em têrmos comparativos seja de intensidade um pouco menor que a alta observada em igual período do ano anterior."

INFLUÊNCIAS

As componentes que mais influíram para o aumento verificado no mês de novembro foram alimentação, assistência à saúde e higiene e artigos de residência.

A alta verificada nos alimentos, observa a FGV, é explicada em grande parte pelo aumento de frutas, vegetais frescos e gorduras. A alta na componente assistência à saúde e higiene deve-se, sobretudo, à parte hospitalar e remédios. No tocante a artigos de residência a alta verificada se deve sobretudo a aparelhos de televisão, rádios e móveis.

Tomadas isoladamente, as demais componentes do índice do custo de vida não produziram maiores pressões sôbre o índice geral, em novembro. É a seguinte a tabela distribuída ontem pela Fundação Getúlio Vargas:

VARIAÇÃO NO ÍNDICE DO CUSTO DE VIDA NA CIDADE DO RIO DE JANEIRO (ESTADO DA GUANABARA)

Discriminação	No mês de novembro		Até novembro	
	1968(%)	1967(%)	1968(%)	1967(%)
Geral	0,9	1,2	22,4	24,0
Alimentação	1,0	1,1	15,2	14,6
Vestuário	1,0	1,9	23,0	26,8
Habitação	0,9	1,2	30,5	42,6
Art. de Residência	1,2	1,3	26,3	25,5
As. Saúde e Hig.	1,4	2,9	27,5	33,1
Serv. Pessoais	1,0	1,1	31,1	31,1
Serv. Públicas	0	0	21,6	25,7

INDEPENDÊNCIA S/A
Letras negociadas em 04-12-68
NCr$ 1.287.491,48
Rua da Quitanda, 159 — 2.º — Tels.: 23-2701 — 23-0590 e 43-0460.

Aumente seu ganho mensal, aplicando no FUNDO Ipiranga DE RENDA MENSAL

Informações -: IPIRANGA S. A.
Investimentos, Crédito e Financiamento
Rua da Alfândega, 47 - Tel.: 23-8420
Rio de Janeiro
Nome
Endereço
Cidade Estado

BÔLSAS E MERCADOS

MOEDAS

DÓLAR

Compra 3,745

Venda 3,77

O Banco do Brasil afixou, ontem, na abertura, as seguintes cotações por unidade:

Moedas	Compra NCr$	Venda NCr$
Dólar	3,745	3,77
Dólar Canad.	3,45609	3,53022
Libra Ester.	8,91122	8,93956
Marco Alemão	0,93999	0,94315
Florim	1,03624	1,04504
Franco Belga	0,074637	0,075324
Franco Franc.	0,75469	0,76161
Franco Suíço	0,86996	0,87763
Lira	0,005995	0,006054
Coroa Dinam.	0,49828	0,50359
Coroa Norueg.	0,52317	0,52655
Coroa Sueca	0,72278	0,72919
Xelim Austr.	0,144369	0,147218
Escudo Port.	0,129951	0,132764
Peseta	Nominal	Nominal
Pêso Arg.	0,009737	0,011600
Pêso Uruc.	Nominal	Nominal

BÔLSAS DE VALÔRES

RIO DE JANEIRO — O mercado de ações apresentou-se ontem em ligeira baixa, tendo o índice BV caído 0,4 ponto ao fixar-se em 198,4 pontos. Já o IBV do fechamento registrou pequena alta, quando se fixou em 198,8 pontos. O volume de negócios, excetuando-se algumas operações diretas, atingiu a cifra de NCr$ 642 mil correspondente às 642 mil. Das ações que compõem o IBV, 5 estiveram em alta, 8 em baixa e 9 permaneceram estáveis. As mais negociadas foram as da Petrobrás, Belgo Mineira, Siderúrgica Nacional e Brahma. As que mais subiram: Brasileira de Energia Elétrica (+ 3,4), Lojas Americanas (+ 1,4), Paulista de Fôrça e Luz (+ 1,4), Brahma-ordinárias (+ 0,7) e Souza Cruz (+ 0,7). As que mais caíram: Vale do Rio Doce-portador (— 1,7), Petrobrás-ordinárias (— 1,1), Mesbla-ordinárias (— 1,1) e White Martins (— 1,0).

MÉDIA S. N. DOS TÍTULOS PARTICULARES NA BÔLSA DO RIO DE JANEIRO

06-12-68	05-12-68	29-12-68	22-11-68	Dezembro de 1967
6532	6539	6512	6687	4172

(Elaborada pela Organização S. N. Ltda.)

FUNDOS MÚTUOS DE INVESTIMENTOS

	Data	Valor da Cota	Últ. Distribuição	Valor do Fundo
CRESCINCO	05-12-68	0,920	29-11-68 (0,058)	73 863 385,48
ATLÂNTICO	29-11-68	3,67	28-06-68 (0,20)	3 200 052,38
TAMOYO	04-12-68	1,10	29-06-68 (0,100)	1 143 536,55
S/S SABBA	05-12-68	0,130	01-10-68 (0,002)	2 107 748,76
VERA CRUZ	05-12-68	5,32	28-06-68 (0,320)	5 750 763,47
SUL BRASIL	04-12-68	0,471	mensal (0,032)	411 732,00
NORTEC	05-12-68	0,93	30-11-68 (0,02)	73 564,95
AIMORÉ	02-12-68	1,165	31-03-68 (0,08)	3 052 927,63
IPIRANGA (157)	04-12-68	1,42	— —	2 337 205,30
F F CRESCINCO (157)	03-12-68	1,23	— —	10 363 303,25
BGI	05-12-68	1,44	— —	1 615 610,95
CARAVELLO-FIC	05-12-68	3,50	— —	491 863,56
FEDERAL	03-12-68	2,654	Set.—68 (0,050)	14 755 938,00
BANKIVEST (157)	05-12-68	1,628	Jun.—68 (0,120)	14 030 445,00
BAHIA (157)	01-11-68	1,24	30-09-68 (0,06)	2 361 122,21
CREFINAN (157)	25-11-68	13,856	28-02-68 (0,70)	3 809 705,07
BRAFISA (157)	29-11-68	1,76	— —	1 613 726,16
BGI (157)	30-11-68	0,546	16-04-68 (0,03)	14 224 944,75
COND. DELTEC	05-12-68	1,134	13-09-68 (0,018)	14 687 582,19
HALLES	05-12-68	1,41	30-09-65 (0,03)	1 343 587,08
HALLES (157)	30-11-68	0,431	28-06-68 (0,09)	5 756 990,54

Ações	Cot. Média	Quantidade
TÍTULOS DOS ESTADOS		
(GUANABARA)		
LEI 14	0,84	25
LEI 303	0,84	7 526
T. PROGRESSIVOS	660,00	6
IDEM	665,00	7
AÇÕES DE CIAS. DIVERSAS		
A. VILLARES, Ord.	0,66	600
ALPARGATAS, Dir.	0,39	13 169
ALPARGATAS, C/Subs.	1,74	5 200
AMÉRICA FABRIL	0,21	13 400
ANT. PAULISTA	1,01	5 000
ARTES GRAF. G. DE SOUSA	1,06	500
B. DO BRASIL	8,18	9 900
B. LAR BRASILEIRO, Pref.	3,90	750
BELGO-MINEIRA	0,45	116 300
BRAHMA, Pref., Ex/Div.	1,60	27 900

Ações	Cot. Média	Quantidade
BRAHMA, Ord., Ex/Div.	1,52	15 800
BRAS. DE E. ELÉTRICA, Ex/Dir.	0,61	9 600
BRAS. DE ROUPAS	0,46	16 500
CBUM, Pref.	0,20	1 100
CARIOCA INDUSTRIAL, Pref.	0,73	2 600
CARIOCA INDUSTRIAL, Ord.	0,70	1 000
CIMENTO ARATU	3,50	400
CIMENTO ITAU, Pref., Ex/Div., Ant.	3,35	1 000
D. DE SANTOS	0,96	15 700
DUCAL ROUPAS, C/Subsc.	0,90	2 200
D. ISABEL, Pref., Pró-Rata	0,76	400
D. ISABEL, Pref.	0,81	11 300
D. ISABEL, Ord.	0,66	900
EDITORA JOSÉ OLÍMPIO, Pref., Nom. Endossável, Ex/Div.	1,23	3 700

Ações	Cot. Média	Quantidade
ESTRELA, Pref., Ex/Div., C/35	1,35	3 000
FERRO BRASILEIRO, Ex/Dir.	1,14	9 700
F. E LUZ DE M. GERAIS	0,55	4 400
GLOBEX, Port.	0,80	900 000
HIME, Ord.	0,28	9 000
KIBON, Ex/Bon.	2,65	4 000
LETRAS HIPOTECÁRIAS DO BEG	0,69	1 500
LOJAS AMERICANAS, Novas	3,60	1 000
LOJAS AMERICANAS, Ant.	3,68	2 900
MESBLA, Pref., Novas, Ex/Div.	0,88	1 200
MESBLA, Ord., Novas, Ex/Div.	0,88	200
MESBLA, Pref., Ex/Div.	0,92	8 800
MESBLA, Ord., Ex/Div.	0,92	6 300
MOINHO FLUMINENSE, Ex/Div.	0,75	4 000
N. AMÉRICA, Port., Ex/Subs., Ex/Div.	1,20	1 500

Ações	Cot. Média	Quantidade
P. DE F. E LUZ, Ex/Dir.	0,56	16 400
P. DE F. E LUZ, Ex/Dir.	0,71	8 000
PETROBRÁS, Pref.	1,21	36 172
PETROBRÁS, Ord.	0,81	135 300
PETR. IPIRANGA, Ord., C/Dir.	1,36	1 206
S. B. S. SABBÁ, Pref., Nom.	1,00	100
SAMITRI	0,51	24 700
SIDER. NACIONAL, Port.	0,64	33 600
SIDER. NACIONAL, Nom.	0,61	200
S. CRUZ, Ex/Div.	3,03	7 000
V. RIO DOCE, Port., Ex/Bon.	2,82	17 500
V. RIO DOCE, Nom., Ex/Bon.	2,74	2 196
WHITE MARTINS, Ex/Div.	3,81	2 700
WILLYS, Pref.	0,48	500
WILLYS, Ord.	0,49	5 000
O.... ETAOIN N N N	NNN	

São Paulo (Sucursal) — O pregão de títulos transcorreu calmo, com regular movimentação por parte dos operadores, sendo que o mercado apresentou-se em ligeira baixa. O índice Bovespa acusou uma queda de 0,5 pontos (menos 0,28%) fixando-se em 179,3. Das companhias que o compõem, 5 subiram, 7 baixaram e 15 permaneceram estáveis. O volume de negócios verificado foi de NCr$ 1 111 347, com os papéis de sociedades participando com a soma de NCr$ 357 448, em 129 operações. Ações que mais subiram: Alpargatas, cupão 9 (mais 1,3); Alpargatas, direitos (mais 2,8); Arno, preferenciais, cupão 41 (mais 1,4); Arno, preferenciais, cupão 42 (mais 3,1); Melhoramentos de São Paulo (mais 1,3). As que mais baixaram: Cimento Itaú, ordinárias (menos 3,6); Docas de Santos (menos 2,2); Duratex, ordinárias, cupão 18 (menos 2,0); Mauá, ordinárias, antigas (menos 2,0); Petróleo União, ordinárias (menos 1,8); Antártica Paulista, cupão 8 (menos 4,0). O volume de negócios atingiu a cifra de NCr$ 1 111 347, a quantidade de 709 273 títulos e a realização de 187 operações.

NOVA IORQUE

Nova Iorque (UPI-JB) — A Bôlsa de Valôres de Nova Iorque teve ontem uma sessão de altas, devido, entre outros fatôres, às perspectivas do Govêrno de que as vendas, principalmente do setor industrial, baterão recordes em 1969; ao aumento da produção de automóveis; ao aumento dos preços dos produtos siderúrgicos; e às perspectivas de grandes vendas durante a temporada do Natal. O índice da UPI registrou alta de 0,30 por cento. Nas 1 502 ações negociadas, houve 746 altas e 655 baixas. O índice da Bôlsa registrou uma alta de 13 centavos no preço médio das ações. A Super-Valu Stores, que está negociando sua fusão com a Continental Coffee, subiu sete pontos. A Curtis Wright teve alta de 3,50 pontos, sem que a companhia pudesse explicar por que. Houve outras altas em ações de emprêsas automobilísticas e metalúrgicas. As emprêsas de petróleo estiveram estáveis e as químicas irregulares. Foram vendidas 15 320 000 ações.

Nova Iorque (UPI-JB) — Média de Dow Jones na Bôlsa de Nova Iorque, ontem:

AÇÕES	Abert.	Máx.	Mín.	Final	Variaç.
30 INDUSTRIAIS	977,44	986,39	970,10	975,24	+ 0,55
20 FERROVIAS	277,00	279,50	275,64	278,06	+ 0,22
15 CONCESSIONÁRIAS	138,29	139,95	137,46	139,06	+ 0,67
65 AÇÕES	349,06	353,29	347,73	350,83	+ 0,44

LONDRES

Londres (UPI-JB) — Resumo da sessão de ontem da Bôlsa de Valôres de Londres: **títulos do Govêrno** — em baixa. **Industriais** — em baixa, com exceção da EMI e algumas emprêsas automobilísticas. **Petróleo** — irregulares. Royal Dutch Shell e British Petroleum estáveis. **Minas** — ouro sul-africanas com pequena alta. Australianas em baixa.

O ouro foi vendido ontem a 40,35 dólares norte-americanos a onça no mercado livre de Londres.

MERCADORIAS

CAFÉ—RIO — O mercado de café disponível continuou ontem sustentado, com o tipo 7, safra 1968-69, mantendo-se no preço de NCr$ 8,00 por 10 quilos. Não houve vendas e fechou calmo.

AÇÚCAR—RIO — Mercado firme e inalterado, tendo chegado 19 727 sacos procedentes do Estado do Rio e saído 10 000, ficando em estoque 23 090 sacos.

ALGODÃO—RIO — O mercado de algodão em rama funcionou calmo e estável. De São Paulo chegaram 136 fardos e de Minas Gerais, 76. Foram embarcados 200 e a existência é de 1 022 fardos.

CAFÉ—NOVA IORQUE — O café para entrega futura fechou ontem inalterado e sem vendas na Bôlsa de Nova Iorque. Os preços dos principais produtos no disponível, em centavos de dólar a libra-pêso, foram os seguintes: Santos 3: 37,75. Santos 4: 37,50. Colombianos Manizales: 43,00. Mexicanos Lavados Coatepec: 39,00. Angolanos Ambriz número 2 BB: 32,50.

CACAU—NOVA IORQUE — O cacau para entrega futura fechou ontem com alta de 100 a 150 pontos na Bôlsa de Nova Iorque, com venda de 771 contratos. O Bahia fechou no disponível a 48,38 centavos de dólar a libra-pêso, com alta de 200 pontos. O Acra fechou a 49,13 centavos, com alta de 150 pontos.

AÇÚCAR—NOVA IORQUE — O açúcar mundial número 8 para entrega futura fechou ontem entre inalterado e cinco pontos de baixa, com venda de 2 845 contratos. O nacional número 10 fechou inalterado e sem vendas.

ALGODÃO—NOVA IORQUE — O algodão número 2 para entrega futura fechou ontem com alta de nove a 35 pontos na Bôlsa de Nova Iorque. O número 1 fechou inalterado e sem vendas.

CEREAIS E DIVERSOS — São êstes os preços no mercado atacadista nas praças do Rio, São Paulo, Belo Horizonte, segundo dados fornecidos pelos SIMA — Ministério da Agricultura, Departamento Econômico — Serviço de Informação de Mercado Agrícola (Convênio M.A/CONTAP/USAID/ETA).

Cotações do dia 6-12-68

PRODUTOS	GUANABARA	SÃO PAULO	MINAS
ARROZ (Sc. 60 quilos)	mercado estável	mercado estável	mercado estável
Amarelão Especial	41,00 a 50,00	41,50 a 51,50	50,00 a 52,00
Agulha Especial	36,00 a 43,00	38,00 a 40,00	44,00
Blue-Rose Especial	37,00 a 38,00	37,00 a 38,70	x x x
FEIJÃO (Sc. 60 quilos)	mercado estável	mercado estável	mercado estável
Jalo	38,00 a 40,00	31,50 a 34,00	42,00
Prêto	22,00 a 22,50	19,00 a 20,00	21,00 a 26,00
Mulatinho	34,00 a 35,00	26,50 a 27,80	x x x
OVOS (Cx. 30 dz.)	mercado firme	mercado estável	mercado firme
Grande	35,00 a 36,00	36,00 a 39,00	39,00 a 40,00
Médio	33,00 a 34,00	32,00 a 35,00	36,00 a 38,00
AVES (p/quilo)	mercado estável	mercado estável	mercado estável
Vivas	2,00	1,50 a 1,60	1,60
MILHO (Sc. 60 quilos)	mercado estável	mercado estável	mercado estável
Amarelo Mesclado	10,00 a 10,50	10,80 a 11,10	11,00
Amarelo Híbrido	11,00 a 12,00	11,00 a 11,40	11,00
BATATA (Sc. 60 quilos)	mercado fraco	mercado firme	mercado estável
Comum-1.ª	9,00 a 10,00	4,00 a 12,00	10,00 a 14,00
Comum Especial	15,00 a 16,00	7,00 a 16,00	12,00 a 15,00
TOMATE (Cx. 25 quilos)	mercado firme	mercado firme	mercado estável
Extra	9,00 a 10,00	12,00 a 14,00	12,00
Especial	7,00 a 9,00	10,00 a 12,00	8,00

Torradores norte-americanos estão interessados em vir produzir solúvel no Brasil

Torradores de café norte-americanos estão efetuando gestões junto ao Govêrno e a industriais brasileiros, no sentido de virem a produzir café solúvel no Brasil.

A decisão de investir diretamente na fonte de produção da matéria-prima mostra, na opinião de um alto dirigente do Instituto Brasileiro do Café, que os norte-americanos perceberam a vantagem de "pôr fim à luta e associarem-se aos brasileiros na obtenção de melhores lucros."

INVESTIMENTO

Em conversações informais com técnicos do Ministério da Indústria e do Comércio, soube-se que um dos principais interessados em investir na industrialização de café, no Brasil, é a emprêsa norte-americana Hill Brothers, considerada a terceira maior dos Estados Unidos em negócios de café, e principal compradora do produto industrializado brasileiro.

Por sua vez, assessôres do Instituto Brasileiro do Café disseram que outros grupos privados norte-americanos, ligados aos negócios de café, estariam igualmente interessados em associarem-se às indústrias de café existentes no Brasil de forma que, acionàriamente, tenham condições de desenvolverem a comercialização do café solúvel no mercado externo, dedicando-se, porém, mais intensamente, em ampliar suas vendas nos Estados Unidos.

Os mesmos informantes acrescentaram, ainda, que os empresários norte-americanos estão procurando negociar, inclusive, os projetos industriais já aprovados pelo Grupo Executivo das Indústrias Alimentares — Geipal — do Ministério da Indústria e do Comércio, em junho dêste ano.

Êsses projetos, em número de cinco, já estão em execução e estarão concluídos no prazo máximo de dois anos, referindo-se ao empreendimento liderado pela Companhia de Desenvolvimento Econômico do Espírito Santo, Companhia Iguaçu de Café Solúvel (Paraná), Café Industrializado do Brasil (São Paulo), Café Solúvel Brasília (Minas) e Companhia Café Solúvel e Derivados — Cocam (São Paulo).

VANTAGEM

Ainda ontem, afirmava-se nos meios empresariais, ser bastante vantajoso para os industriais brasileiros a concretização dessa associação com os grandes torradores dos Estados Unidos, explicando-se que, econômicamente, sairiam beneficiados com um forte suporte financeiro, maiores vendas (já que todos êles possuem marca própria no mercado externo, o que não ocorre com os brasileiros) e maior rentabilidade.

Pollticamente, os industriais brasileiros teriam como conseqüência natural, um maior poder de barganha e melhores condições para enfrentar seus futuros concorrentes africanos que já começaram a industrializar o seu produto: o robusta.

Para os técnicos do Govêrno — que estão cuidando do assunto de forma sigilosa "a fim de evitar especulações perniciosas para o setor" — a proposta dos empresários norte-americanos é lógica, "já que êles procuram, apenas, garantir para os seus acionistas melhor rentabilidade econômica", e tende a "esvasiar por completo a luta político-internacional que está sendo travada sôbre o problema das exportações brasileiras de café solúvel."

Os mesmos técnicos são unânimes em reconhecer a existência de uma cisão não declarada entre o Departamento de Estado e os torradores dos Estados Unidos sôbre o caso do solúvel, afirmam que "é mais interessante para êles ganhar dinheiro do que brigar com o Brasil", e explicam que as fábricas de café nos Estados Unidos são velhas, obsoletas e empregam menos de três mil pessoas. Salientaram que não haveria qualquer problema se tivessem que ser fechadas liberando recursos para investimentos na própria fonte de produção da matéria-prima.

DENÚNCIA

Londres (AFP-JB) — O Brasil apresentou uma denúncia contra a Comunidade Econômica Européia perante a Organização Internacional do Café (OIC), informou-se ontem.

Esta denúncia se referiria as tarifas aduaneiras preferenciais em favor dos produtores signatários do Acôrdo de Yaunde. Êste Convênio seria denunciado pelo Brasil como contrário ao Acôrdo Internacional do Café.

Crise antecipa nova reunião do Grupo dos Dez

Londres, Paris e Francforte (AFP-UPI-JB) — A nova onda de especulação, que ontem esbarrou na reação do dólar norte-americano, da libra esterlina e do franco francês, verificada na Alemanha Ocidental, trouxe assim mesmo para o primeiro plano uma nova reunião do Grupo dos Dez, agora em nível técnico, a começar amanhã na Basiléa (Suiça).

Nessa reunião, o governador do Banco Central da Itália, Guido Carli, apresentará uma proposta para evitar novas especulações nos mercados ocidentais, mediante a criação de um sistema de créditos automáticos e multilaterais entre os países cujas moedas precisarem de imediato apoio financeiro, como aconteceu há pouco com o franco.

DESARTICULAÇÃO

Os especuladores acreditavam ainda numa possível valorização do marco alemão e por isso pressionaram fortemente ontem a libra esterlina, ocasionando mesmo algum nervosismo nos já frágeis mercados de câmbio. Ocorreu que, no entanto, houve uma alta nas três moedas principais e que provocou prejuízos aos especuladores que contavam com a revalorização da moeda alemã.

Assim, o dólar, que caiu para 3,9755 marcos anteontem, apesar de medidas do Banco Federal da Alemanha para proteger sua cotação, foi cotado a 3,9869 marcos ontem, em conseqüência do aumento da oferta da moeda alemã ocidental. A libra esterlina, que estava sendo negociada a 9,486 marcos, subiu para 9,55 marcos. O franco francês passou de .... 0,80395 marcos para 0,8052 marcos.

Em Londres, o esterlino não pôde, contudo, oferecer resistência ao dólar e chegou a .. 2,3826 dólares, seu mais baixo nível desde a crise monetária que motivou as conversações de Bonn, e perto do ponto em que normalmente o Banco da Inglaterra intervém para defendê-lo.

Dado que os especuladores de moeda utilizam amplamente a libra como veículo para suas operações, sua cotação declinou ligeiramente em relação a várias moedas européias, mas as operações em nenhum momento foram intensas.

AS CAUSAS

O nervosismo nos mercados monetários, não obstante, sòmente causou impacto nos do ouro, que fechou a 40,50 dólares a onça, com alta de 10 centavos em relação ao fechamento da véspera.

A nova febre de marcos foi atribuída parcialmente às informações, segundo as quais o Conselho Econômico do Govêrno alemão era favorável em definitivo à sua valorização.

Tal circunstância coincidiu com a ansiedade provocada nos mercados pelas crescentes tensões do Oriente Médio e pelos problemas internos surgidos na França e na Itália.

A libra, ao mesmo tempo, mostrou-se vulnerável apesar das medidas adotadas em conseqüência da reunião de Bonn para restringir as importações e as despesas públicas. Refletindo a debilidade da libra, os títulos do Govêrno atingiram o seu nível mais baixo na Bôlsa de Valôres.

Quando as compras de marcos atingiram seu ponto crítico, a libra caiu tanto que em dado momento sòmente pôde comprar 9,4780 marcos. Posteriormente subiu para 9,5085 e fechou a 9,508758. A libra rechou a 2,3831 dólares, isto é, a mesma cotação registrada no fechamento de ontem. Em relação ao franco, a libra fechou a 11,80, contra 11,805 anteontem.

ADVERTÊNCIA

O Govêrno francês, respirando com um pouco mais de tranqüilidade depois de dissipada a ameaça de um conflito operário de monta, prometeu ontem punir os comerciantes que se aproveitam do programa de austeridade nacional para elevar os preços indevidamente.

Enquanto o Primeiro-Ministro, Maurice Couve de Murville, pronunciava um discurso pelo rádio e televisão, pedindo "disciplina e sacrifícios para salvar o franco, o Ministério de Finanças anunciou que não terá "indulgência" alguma com os especuladores.

BOMBA

A explosão de uma bomba ontem pela manhã, em uma sucursal da emprêsa automobilística Renault destruiu janelas e portas e causou outros danos de pequeno vulto. Não houve feridos.

A bomba foi colocada contra uma coluna de uma vitrina perto do depósito de máquinas agrícolas.

A explosão acompanha uma série de greves realizadas contra a emprêsa estatal em todo o país em sinal de protesto contra as medidas de austeridade adotadas pelo Govêrno.

Financeiras vêem rigidez em medidas a serem tomadas no Conselho Monetário Nacional

São Paulo (Sucursal) — Os dirigentes de companhias financeiras encaram as próximas medidas a serem tomadas pelo Conselho Monetário Nacional para delimitar a área de operações no mercado de capitais como um sintoma de que o Govêrno passará a exigir mais rigidamente o cumprimento de suas resoluções.

Reconhecem que algumas companhias não têm cumprido as determinações do Banco Central e que as novas medidas darão continuidade à política de crédito do Govêrno consubstanciadas nas Resoluções 45 e 77 do Banco Central. Apesar dêsse reconhecimento, deverá haver protestos contra as novas medidas, principalmente por parte das companhias que não vêm seguindo a orientação governamental.

O QUE ESPERAR

Os dirigentes de financeiras não sabem ao certo quais são as intenções do Govêrno, mas não acreditam que as operações de financiamento de capital de giro das emprêsas venham a ser proibido às financeiras.

Quanto às alegações do Govêrno de que há excessivo crescimento de aceites cambiais — lembram que nessa cifra estão incluídos também os aceites dos bancos de investimento.

Concordam, também, em que não há um sistema que permita ao Govêrno uma melhor fiscalização das operações das financeiras, sendo mais fácil fiscalizar os bancos comerciais, porém ressalvam que isso é problema do Govêrno, que poderia se aparelhar para tal. Entendem os dirigentes de financeiras que o principal problema do Govêrno está na prometida delimitação clara da área de atuação dessas entidades e dos bancos de investimento.

Observadores consideram queda do Govêrno inglês

Persistentes rumôres sôbre a demissão do Primeiro-Ministro britânico Harold Wilson e do Ministro da Fazenda, Roy Jenkins, circularam ontem à tarde no Stock Exchange, num clima de grande agitação.

Tais boatos foram recebidos com o maior desprêzo pelos círculos governamentais. O Ministro da Fazende e o Chefe do Govêrno passarão tranqüilamente o fim de semana no Norte da Inglaterra, onde deverão pronunciar dois discursos.

MAIOR IMPACTO

Mas, o simples fato de que êsses boatos tenham circulado, demonstra o ambiente de pânico que reina atualmente nos meios financeiros britânicos. A libra esterlina sofreu seu impacto mais grave desde há um ano, isto é, desde sua desvalorização.

Além da inquietação que paira sôbre o futuro nacional da Inglaterra, o verdadeiro motivo da angústia geral parece ser, agora, de fato, o futuro do conjunto do sistema monetário internacional e, inclusive, do capitalismo ocidental.

Desde há mais de três anos, afirma-se com amargura nos círculos bancários da City, os governos ocidentais não conseguiram jamais, ou jamais o quiseram, abordar o problema a fundo, isto, é, a reforma do problema monetário internacional.

DEPENDENCIA

Adotaram apenas medidas parciais, "remendos", que tiveram por fim, como conseqüência, reduzir o que constitui o fundamento mesmo do capitalismo, isto é, o comércio internacional.

Na reunião que deverão celebrar em Basiléia (Suíça), domingo e segunda-feira próximos, os governadores de dois dos principais bancos centrais do "mundo livre", e em uma reunião mais ampla em Paris têrça e quarta-feira, recorrer-se-á provàvelmente, de nôvo, a paralelos.

Magnesita S.A.

ATA DA ASSEMBLÉIA GERAL EXTRAORDINÁRIA REALIZADA EM 27 DE SETEMBRO DE 1968

Aos vinte e sete dias do mês de setembro de 1968, reuniram-se, em primeira convocação, às 11 (onze) horas, na sede social, na Praça Coronel Ribeiro, 458, na cidade Montes Claros — Minas Gerais, acionistas da MAGNESITA S. A. (inscrita no C.G.C.-MF sob n.º 19.791.268), representando mais de dois terços do capital social, todos êles com direito a voto, como se verificou por suas assinaturas, às fls. 30 do livro "Presença de Acionistas", com as declarações exigidas pelo art. 92 do decreto-lei n.º 2.627, de 1940. Na ausência eventual do Diretor-Presidente da sociedade, por motivos de saúde, os trabalhos foram iniciados pelo Diretor-Secretário, sr. Georges Louis Minvielle, o qual convidou os senhores acionistas a escolherem aquêle que deveria presidir aos trabalhos da Assembléia Geral Extraordinária então reunida. Por aclamação, foi indicado o acionista Dr. Antônio Chagas Diniz, que, para Secretário, convidou o acionista Dr. José Tarcísio Guimarães Guerra. Constituída a Mesa, o Presidente da mesma, após verificar a regularidade da constituição da Assembléia, declarou-a instalada, acrescentando que a mesma fôra regularmente convocada, por anúncios publicados no "Minas Gerais" dos dias 19, 20 e 21 do corrente mês e no "O Diário" dos dias 19, 20 e 21 do mesmo mês, nos seguintes têrmos: "MAGNESITA S. A. (C.G.C. 19.791.268). Assembléia Geral Extraordinária. (1.º convocação). Ficam convidados os Senhores Acionistas da MAGNESITA S. A. para se reunirem em Assembléia Geral Extraordinária, a realizar-se no próximo dia 27 de setembro de 1968, às 11 horas, na sede social, na Praça Coronel Ribeiro, n.º 458, nesta cidade, a fim de deliberarem sôbre a seguinte Ordem do Dia: 1) Aumento de Capital; 2) Reforma do Estatuto; 3) Assuntos de interêsse geral da Sociedade. Montes Claros-MG, 17 de setembro de 1968. A Diretoria-: (a.a.) Sócrates Mariani Bittencourt. Antônio Chagas Diniz. Hélio Pentagna Guimarães. Nair Pentagna Guimarães. Francisco José Pinto de Souza. Georges Louis Minvielle, Fernando de Sousa Mello Vianna." Iniciada a Ordem do Dia, por solicitação do Presidente, o Diretor Dr. Francisco José Pinto de Souza, leu a seguinte proposta da Diretoria: "Senhores Acionistas: 1. A fim de atender aos interêsses da sociedade, com referência à legislação fiscal relativa ao nível de reservas, bem como compromissos assumidos perante a SUDENE, com referência aos nossos projetos aprovados por aquela Superintendência, torna-se necessário efetivar um aumento do capital social, utilizando reservas já constituídas. Desta forma, propõe a Diretoria que o capital social, atualmente de NCr$ 19.258.200,00, seja aumentado para NCr$ 23.109.840,00 mediante a incorporação de: 1) NCr$ 3.009.269,50, correspondentes a correção monetária do Ativo Imobilizado; 2) NCr$ 842.370,50, correspondente a saldo da reserva constituída pela Assembléia Geral Extraordinária de 26 de novembro de 1967 e deliberação da Diretoria em 28 de maio de 1968. Atendendo a exigências da SUDENE, o aumento de NCr$ 842.370,50, correspondente a utilização de reservas, deverá ser atribuído, para todos os fins legais, especialmente fiscais e contábeis, à filial da Sociedade no Estado da Bahia. Com êste aumento de capital, será feita a distribuição de 1 (uma) ação nova para cada grupo de 5 (cinco) ações atualmente possuídas no capital de NCr$ 19.258.200,00. Tratando-se de aumento de capital com recursos derivados de correção monetária do Ativo Imobilizado e de reservas constituídas de recursos próprios já tributados, as novas ações não estarão sujeitas a qualquer gravame. Em decorrência dêste aumento de capital, torna-se necessário reformar o art. 4.º do Estatuto, no que se refere ao valor do capital social. Desta forma, propõe a Diretoria que o mencionado art. 4.º do Estatuto (mantida a atual redação dos seus parágrafos) passe a ter a seguinte redação: "Artigo 4.º — O capital social é de NCr$ 23.109.840,00 (vinte e três milhões, cento e nove mil e oitocentos e quarenta cruzeiros novos), divididos em 23.109.840 (vinte e três milhões, cento e nove mil e oitocentas e quarenta) ações ordinárias ou comuns de NCr$ 1,00 (um cruzeiro novo) cada uma". 2. Tendo em vista as necessidades sociais de capital de giro e aquelas derivadas do programa de expansão de suas atividades, considera ainda a Diretoria necessário um aumento do capital social de até NCr$ 2.310.984,00, a ser efetivado mediante subscrição pública ou particular em dinheiro, pagável parcial ou integralmente no ato da subscrição, conforme deliberar oportunamente a Diretoria. Êste aumento inclui-se ainda no programa de crescente democratização do capital social. Para êste aumento, solicita a Diretoria que a Assembléia Geral dos Acionistas: 1) autorize-a a lançar mão de subscrição pública, caso os atuais acionistas não exerçam seu direito de preferência, na forma do parágrafo único do art. 5.º do Estatuto, dentro do prazo de 30 (trinta) dias contados da data da Assembléia Geral que autorizar o aumento. Ao exercer esta preferência, caberá a cada acionista o direito de subscrever 1 (uma) ação nova para cada grupo de 10 (dez) ações possuídas no capital de NCr$ 23.109.840,00; 2) fixe o valor da subscrição das novas ações de NCr$ 1,00 (um cruzeiro novo) por ação; 3) autorize a Diretoria a contratar, com instituição especializada no assunto, o lançamento, no mercado, da subscrição pública, se se fizer necessário, mediante as condições habituais no mercado financeiro para êste tipo de operação a serem fixadas pela Diretoria em entendimentos diretos com a referida instituição. Após efetivada a subscrição do aumento, convocará a Diretoria nova Assembléia Geral para a verificação do fato e alteração do Estatuto na parte relativa ao capital social. 3. Propõe também a Diretoria que, para facilitar as operações financeiras da sociedade, seja alterado o Estatuto a fim de permitir expressamente à Diretoria contrair empréstimos com instituições bancárias ou financeiras, com as garantias habituais vigentes no mercado financeiro. Desta forma, sugere a Diretoria que o art. 17 do Estatuto seja alterado, passando a atual letra "f" a ser designada como letra "g" e acrescentando-se o seguinte item, que constituirá a letra "f": "Art. 17 — Compete à Diretoria: ... f) contrair empréstimos, em nome da sociedade, com instituições financeiras ou bancárias, nas condições e com as garantias habituais vigentes em cada oportunidade no mercado financeiro, inclusive mediante penhor industrial de maquinária ou penhor mercantil de produtos acabados ou matérias primas;". 4. Deseja ainda a Diretoria, nesta oportunidade, a aprovação dos Senhores Acionistas para que a sociedade contráia empréstimo com o Banco do Brasil S. A. no valor de até NCr$ 850 000,00 (oitocentos e cinquenta mil cruzeiros novos), sob as condições habituais para financiamento de importação de matéria prima, dando em garantia penhor industrial de equipamentos ou penhor mercantil de produtos acabados ou matérias primas. Permanece a Diretoria à disposição dos Senhores Acionistas para o esclarecimento de quaisquer dúvidas porventura surgidas. Montes Claros-MG, em 17 de setembro de 1968. A Diretoria (a.a.) Sócrates Mariani Bittencourt, Hélio Pentagna Guimarães. Antônio Chagas Diniz. Georges Louis Minvielle. Nair Pentagna Guimarães. Francisco José Pinto de Souza". Ainda por indicação, o mesmo Diretor informou à Assembléia que a proposta da Diretoria recebera parecer favorável do Conselho Fiscal, nos seguintes têrmos: "Parecer do Conselho Fiscal da Magnesita S. A. — Os membros do Conselho Fiscal da Magnesita S. A., abaixo assinados, reunidos nesta data, apreciaram proposta da Diretoria, destinada a ser apresentada à Assembléia Geral Extraordinária dos Acionistas, convocada para o próximo dia 27 de setembro de 1968, e referente a: 1) aumento do capital social para NCr$ 23.109.840,00, mediante a utilização de reservas já constituídas, e de correção monetária do ativo imobilizado, e a conseqüente alteração do artigo 4.º do Estatuto; 2) autorização para aumento de capital até o valor de NCr$ 2.310.984,00, mediante subscrição pública ou particular; 3) alteração do art. 17 do Estatuto (letra "f" e "g"); 4) aprovação de contrato de empréstimo a ser firmado com o Banco do Brasil S. A. para financiamento de importação de matéria prima. O Conselho Fiscal é de parecer que a proposta da Diretoria consulta os interêsses da sociedade e, desta forma, merece ser aprovada pelos Senhores Acionistas. Montes Claros-MG, 18 de setembro de 1968. (assinado) O Conselho" A seguir, o Presidente da Assembléia colocou em discussão a proposta, não havendo quem sôbre a mesma desejasse manifestar-se. Colocada em votação, verificou-se ter sido a mesma aprovada, integral e unânimemente, passando, em conseqüência, os dispositivos estatutários acima mencionados a ter a redação constante da proposta da Diretoria e ficando esta autorizada a tomar as medidas naquele documento preconizadas. Prosseguindo-se na Ordem do Dia, o Diretor-Comercial, Dr. Antônio Chagas Diniz, propôs que, para todos os fins legais, inclusive fiscais e contábeis, o capital social ficasse assim distribuído: 1) Estado de **Minas Gerais:** NCr$ 11.904.000,00 (onze milhões e novecentos e quatro mil cruzeiros novos); 2) Estado da **Bahia:** NCr$ 7.494 840,00 (sete milhões, quatrocentos e noventa e quatro mil e oitocentos e quarenta cruzeiros novos); 3) Estado do **Ceará:** NCr$ 1.878 000,00 (um milhão e oitocentos e setenta e oito mil cruzeiros novos); 4) Estado da **Guanabara:** NCr$ 1.296.000,00 (um milhão e duzentos e noventa e seis mil cruzeiros novos); 5) Estado de **São Paulo** NCr$ 308.400,00 (trezentos e oito mil e quatrocentos cruzeiros novos); 6) Estado do **Rio de Janeiro:** NCr$ 136.800,00 (cento e trinta e seis mil e oitocentos cruzeiros novos); 7) Estado de **Goiás:** NCr$ 91.200,00 (noventa e um mil e duzentos cruzeiros novos); 8) Estado do **Paraná:** NCr$ 600.00 (seiscentos cruzeiros novos). Propôs, ainda, que, na hipótese de qualquer alteração das atividades sociais ou início de atividades em outros Estados, ficasse a Diretoria autorizada a redistribuir o capital com as mesmas finalidades citadas, mantendo-se, contudo, sempre inalterado o capital atribuído às filiais da sociedade nos Estados da Bahia e do Ceará. Não havendo quem desejasse manifestar-se sôbre as propostas acima mencionadas, foram as mesmas votadas e aprovadas por unanimidade. Dando seguimento aos trabalhos, o Presidente da Assembléia declarou que a palavra encontrava-se franqueada a quem dela desejasse fazer uso. Na ausência de qualquer manifestação, declarou o Senhor Presidente suspensa a sessão pelo tempo necessário à lavratura da presente ata, no livro próprio, encerrando-se também a fôlha 32 do Livro "Presença de Acionistas" com a assinatura do Presidente da Assembléia. Reaberta a sessão, foi esta ata lida e achada conforme e, encerrando-se a sessão, foi assinada pelos presentes. Dela foram tiradas 5 (cinco) cópias escorreitas e datilografadas, tôdas devidamente conferidas, para os fins legais. Montes Claros-MG, 27 de setembro de 1968. (a.a.) Georges Louis Minvielle — Antônio Chagas Diniz — Francisco José Pinto de Souza — Pela Comercial Santa Zita S. A., Antônio Chagas Diniz — Marília Diniz Bhering — Oscar Vito Pentagna Salgado, por si e p.procuração de: Marinice Pentagna Salgado e Maria Léa Salgado Laboriau — José Tarcísio Guimarães Guerra, por si e p. procuração de : Sócrates Mariani Bittencourt, Paulo Vivas Guimarães, Raul Mourão Guimarães, Miguel Pierre Cahen, Nair Diniz Barcellos Corrêa, Maria de Lourdes Gama Guimarães, Maria Dulce Hess Jencarelli, Roberto Paraíso Rocha, Sérgio Ulpiano Santos Nogueira Itagiba, Sven Malm, Vicente de Paulo, Américo Moreira da Silva, Acácio de Freitas, Álvaro Maria Santos, José Joaquim Cardoso, Manfredo Kayser, José Maria da Costa Fernandes, Arnaldo Pertence, Sérgio de Oliveira, Tarcísio Rogério Homem Pittela, Theodoro Mendes Pires, Hélio Pentagna Lipiani, Josafá Martins Moreira, José Aníbal Mendes Pires, José Simões, José Ovídio Guerra, José Lucas Guimarães Guerra, Onofre Pereira Chaves, Wilson Ribeiro Gonçalves, Antonino Guimarães Soares; Olegário de Paula Lemos, Juracy de Souza Lôbo, Dário Manoel da Cunha, Izael Aguiar Silva, Walter Martins de Andrade, Antônio Carlos Guimarães Meira, Hélio Pentagna Guimarães e s| filhos menores: Sandra Maria Guimarães, Humberto Paulo Guimarães, Eduardo Carlos Guimarães; Comercial Atlanta S. A., Comercial Mineira S. A., Comercial L. P. Guimarães S. A., Flávio Gentagna Guimarães e s|filhos menores: Ângela Annes Guimarães, Antônio Murão Guimarães Neto, Flavio Annes Guimarães, Regina Annes Guimarães; Lúcio Pentagna Guimarães e s|filhos menores: Gilda Gama Guimarães, Inês Gama Guimarães, Letícia Pentagna Guimarães, Luciana Gama Guimarães, Tereza da Gama Guimarães; Carlos Mariani Bittencourt e s|filho menor Bruno Mariani; Paulo Rodolpho Hess Mariani Bittencourt e s| filhos menores: Paulo Eduardo Mariani Bittencourt, Helena Mariani Bittencourt, Luiz Rodolpho Mariani Bittencourt, Carlos André Mariani Bittencourt; Clemente Mariani Bittencourt, Eduardo Mariani Bittencourt, Luiz Clemente Mariani Bittencourt, Glória Maria Mariani Collett Solberg, Maria Clara Mariani Lacerda, Sociedade Civil Santa Clara Ltda., Banco da Bahia Investimentos S. A., Fundo Bahia Investimentos, Anna Laura Hess Bittencourt — Geraldo Pena — Por Crescinco — Fundo Brasileiro de Participações Ind. e Comerciais, José Luiz Andrade.

(P

---

paredes
divisórias
removíveis
solidor
Mais de 15 anos de experiência
Mais de 600.000 m2 já fornecidos
Rua ANFILÓFIO DE CARVALHO, 29 — TELS.: 32-5640 — 22-1444 — GB

Companhia Siderúrgica Nacional

Sociedade Anônima, vinculada ao Ministério da Indústria e do Comércio

CONCORRÊNCIA DE DEZEMBRO PARA VENDAS DIVERSAS

1) Acham-se à venda, FOB-Volta Redonda, os seguintes materiais:

CLASSE A

Cinza de zinco (20 t); Papel usado, tipo escritório, enfardado (14 t); Zinco duro (50 t); Sucata de latão (5 t); Metal Patente com as seguintes composições: Sn 45,58 — Pb 39,81 — Sb 11,80 e Cu 2,81 (1.900 kg); Sn 34,37 — Pb 31,64 — Sb 12,39 e Cu 1,60 (2.100 kg); Sn 35,03 — Pb 49,36 — Sb 13,67 e Cu 1,94 (1.800 kg).

CLASSE B

Peças de carros de vários anos e marcas, vendidas diàriamente e sem formalidades.

2) Os interessados serão atendidos no Escritório Central — Volta Redonda 3.º andar, sala 336, às têrças, quartas e quintas-feiras, das 8/11 e 13h30m/15 horas, para vistoria dos materiais da **CLASSE A**. Outras informações nos Escritórios: **Rio** — Av. 13 de Maio, 13, salas 1501 e 1611; **São Paulo** — Rua 15 de Novembro, 228 e **Belo Horizonte** — Rua Rio de Janeiro, 282.

3) As propostas serão entregues até às 15 horas do dia 31 do corrente e devem mencionar os números de Inscrição do CGC e do Estado.

4) A CSN se reserva o direito de sustar a venda de qualquer material aqui mencionado.

(P

Letras Imobiliárias Continental.
Aquela segurança que você procura.
- Rendem 8% de juros anuais mais Correção Monetária
- Garantidas pelo BNH

Continental
S.A. DE CRÉDITO IMOBILIÁRIO
NO RIO: ELITE LTDA.
R. Gonçalves Dias, 89 - grupo 706 - Tels. 22-3199 e 52-9111
PAIVA GARCIA LTDA.
Edifício Avenida Central, 1a. sobreloja, 245 - Tel. 52-304(
LIBRA S.A.
Av. Rio Branco, 156 - loja 10 - Tel. 22-6543
Praça Pio X, 99 - 11.º andar - Tels. 23-2430 e 23-6042
EM NITERÓI: NITERÓI CORRETORA DE TÍTULOS E VALORES MOBILIÁRIOS LTDA.
Av. Amaral Peixoto, 460 - sobreloja - Tel. 23-627
Para maiores informações preencha o cupon e envie-o à Continental S.A., de Crédito Imobiliário - Av. São Luis, 50 34.º andar - São Paulo
Nome ....
Profissão ....
Rua ....
Cidade .... JB

3060
chame êste telefone - **3060** quando se tratar de classificados no JORNAL DO BRASIL
Você terá as informações desejadas.
nova iguaçu
A Agência do JORNAL DO BRASIL em Nova Iguaçu funciona de 8h30m às 17h30m e aos sábados, de 8h às 11h.
Av. Amaral Peixoto, 34 — Loja 12

Professor primário pedirá mais vencimentos e melhores condições para o trabalho

Os professôres primários da Guanabara iniciarão amanhã uma campanha por melhoria de vencimentos e condições de trabalho, a ser lançada durante o forum de debates sôbre *O Professor Primário e a Realidade Nacional*.

A nota de convocação afirma que "ou nos unimos ou a situação não mudará" e explica que o professor primário recebe na Guanabara NCr$ 265,00 por quatro horas e meia de trabalho em sala de aula e quase o dôbro, mas em atividades extraclasse.

O FORUM

Segundo os professôres, esta será a única vez em que todos terão chance para discutir os problemas que tocam de perto à classe. A nota de convocação pede que o professorado contribua com opiniões, sugestões e orientação, "para tornar realidade nossas reivindicações."

"Melhores vencimentos, condições humanas de trabalho, redução do tempo para aposentadoria são questões que exigem, obrigam e forçam a concretização da unidade dos professôres primários", acrescenta a nota. O forum de debates será realizado no Colégio Santa Teresa, no Largo da Segunda-Feira.

Ulisses quer favorecer magistratura estadual

Brasília (Sucursal) — O Deputado Ulisses Guimarães (MDB-SP), em emenda ao projeto de aumento à Justiça Federal, propôs a supressão do dispositivo que proíbe aos membros da Justiça estadual perceberem mais que os ministros do Supremo Tribunal Federal.

Alega o parlamentar paulista a inconstitucionalidade do dispositivo que, no seu entender, se choca com a Constituição Federal, que assegura a autonomia dos Estados, inclusive para fixar os vencimentos da magistratura.

DOBRADINHA

Outro deputado oposicionista de São Paulo, o Sr. Francisco Amaral, apresentou emenda que assegura aumento de 20%, nos têrmos do que foi dado aos servidores civis e militares, para os magistrados e membros do Ministério Público que, em virtude de decisões administrativas e judiciais, estejam recebendo vencimentos acima da tabela anexa ao projeto.

É também do Deputado Francisco Amaral a emenda que suprime o Artigo 2.º do projeto, segundo o qual, em hipótese nenhuma, sob pena de responsabilidade criminal da autoridade que o deferir, ordenar ou efetuar, será feito pagamento das diárias de Brasília a qualquer servidor, inclusive magistrados, que não tenha lotação ou exercício em Brasília.

TEMPO INTEGRAL

O Deputado Adílio Viana (MDB — RS) propôs que se estenda aos membros do Poder Judiciário, em todos os seus graus e instâncias, a aplicação do regime de tempo integral e dedicação exclusiva instituído para os funcionários.

O prazo para apresentação das emendas terminará no dia 10, às 19 horas, devendo o relator apresentar no dia seguinte seu parecer perante a Comissão Mista que estuda a matéria.

FUNCIONALISMO

A lei que reajusta em 20% os vencimentos dos servidores civis e militares da União foi publicada ontem no **Diário Oficial**.

Ela entrará em vigor a 1.º de janeiro de 1969.

METALÚRGICOS

Belo Horizonte (Sucursal) — Cinco mil metalúrgicos de Acesita realizam hoje assembléia-geral para decidir se decretam greve de protesto pelo corte de NCr$ 36,00 em seus salários determinado pelo Tribunal Superior do Trabalho.

A decisão do TST foi tomada no julgamento de uma causa pendente, em que os operários alegam ter direito a 19% de aumento sôbre NCr$ 148,00 e a empresa afirmava que, de acôrdo com a lei, pagam 19% sôbre apenas NCr$ 118,00.

Bandidos assaltam banco paulista 2 vêzes em 2 meses

São Paulo (Sucursal) — A Agência Iguatemi do Banco do Estado de São Paulo, de onde há dois meses furtaram 180 mil cruzeiros novos, foi assaltada ontem às 11h15m por seis homens, que se presume sejam os mesmos do assalto anterior. Desta feita levaram NCr$ ... 28 715,00 em dinheiro tirado parte de uma gaveta e parte do cofre-forte.

Os bandidos usaram a mesma tática do outro assalto, levando os funcionários para um quarto dos fundos, ameaçando com uma metralhadora empunhada por um homem pardo, de roupa esporte. O assalto durou menos de cinco minutos e todos fugiram numa Rural Willys e num sedan VW, cujas chapas ninguém anotou.

ASSALTO, OUTRA VEZ

No momento do assalto havia 15 pessoas no banco, todos funcionários, além de um inspetor da matriz, que foi verificar o balanço de fim de ano. O caixa Bonifácio, que fica de frente para a porta, disse que entraram cinco ou seis homens, todos armados, e um dêles, pardo, de roupa esporte, com uma arma maior, parecida com metralhadora. Um japonês cuja presença é anotada em todos os assaltos, foi o primeiro a falar: "Assalto outra vez. Todos para o fundo do salão, lá para a saleta."

Todos os funcionários foram virados de costas. Só o contínuo Emar Romão, não estava no salão, porque preparava café na cozinha, cuja porta estava aberta e dava para o salão. Emar ouviu a palavra assalto e notou que uma das funcionárias empalidecera.

Sem fazer barulho, pulou o muro que dá para os fundos do banco, atravessou um terreno em construção, ganhou a rua e dirigiu-se ao Shopping Center Iguatemi, onde geralmente há policiamento. Não havia nenhum guarda do Estado, apenas dois particulares. Informou-lhes que estavam assaltando outra vez o Banco do Estado de São Paulo. Um dos guardas não acreditou e o outro disse que não poderiam deixar o pôsto, porque "eram guardas particulares." Emar correu para outro banco, o Indústria e Comércio, cujo gerente ouviu a história e chamou uma radiopatrulha.

Enquanto isso na agência, o contador com um revólver nas costas abria o cofre e entregava o dinheiro a um dos assaltantes. Outro ficou ao lado do caixa e, na pressa, esqueceu-se de tirar cêrca de mil cruzeiros novos de uma gaveta ao lado, que estava entreaberta.

Pelas informações das testemunhas, a polícia anotou que os bandidos que participaram do assalto seriam mais ou menos assim: o japonês, que está em todos os assaltos; um pardo que segurava possìvelmente uma metralhadora; um branco de boina e mais uma pessoa que ninguém conseguia descrever e dois elementos que ficaram na porta do banco, responsáveis pela fuga.

Quando todos os funcionários, menos o contador e o gerente, foram levados para os fundos e trancados na saleta, o japonês disse: "Não saiam em menos de dez minutos porque o cara da metralhadora está aí para o que der e vier." O pessoal do banco só saiu 15 minutos depois.

O assalto ocorreu às 11h15m, mas o delegado Elias Correia Alves, da 15.ª Delegacia, que deveria atender a ocorrência, só foi avisado às 12h15m, por um telefonema direto do gabinete do Secretário de Segurança. Essa demora prejudicou o trabalho da polícia. Ao chegar ao local, o delegado verificou que todos os funcionários já estavam trabalhando normalmente, usando móveis e colocando papéis e dedos, onde, possìvelmente, os assaltantes teriam deixado impressões digitais. O inspetor do banco não permitiu que os jornalistas entrassem e ainda dificultou o trabalho da polícia.

Não há pistas para a polícia identificar os bandidos, embora todos garantam que os assaltantes sejam os mesmos da outra vez. Na porta do banco, de propriedade do Estado, não havia nenhum policial e o assalto poderia ter sido de conseqüências maiores se o gerente Luís Orlando Scalise, com a experiência do assalto anterior, não tivesse retirado quase todo o dinheiro da caixa-forte, deixando apenas o estritamente necessário.

Êle acredita que se a ronda de proteção aos bancos, formada por 13 equipes fortemente armadas, estivesse funcionando, provàvelmente teria intimidado os assaltantes, que demonstraram uma coragem inacreditável.

Esquadrão da Morte de S. Paulo executa mais três e bandido vai ao bispo

São Paulo (Sucursal) — O Esquadrão da Morte executou na madrugada de ontem mais três bandidos, completando um total de nove mortos, enquanto circulavam boatos no Departamento Estadual de Investigações Criminais de que o delinquente conhecido como *Saponga* teria pedido proteção ao bispo de Sorocaba.

Dois homens prêtos de aproximadamente 35 anos foram encontrados às 6 horas, no quilômetro 338 da Via Dutra, junto à entrada para a cidade de Guararema, por uma patrulha da Polícia Rodoviária Federal, com os corpos crivados de balas de calibre 38 e 45. A terceira vítima do Esquadrão foi encontrada com 12 tiros próximo ao Colégio Paulista de Graduados, no bairro do Morumbi.

ENTORPECENTES NA MORTE

As sucessivas mortes de marginais em condições estranhas está levantando suspeitas de que o Esquadrão da Morte está pagando por crimes que não cometeu. Alguns investigadores do DEIC comentaram ontem que muitas mortes foram de autoria de marginais que atuam no tráfico de entorpecentes, interessados em conseguir a propriedade de pontos de distribuição de tóxicos.

De acôrdo com essa opinião, os três primeiros bandidos mortos depois de anunciada a criação do Esquadrão da Morte teriam realmente sido executados pelos policiais, pois todos "eram assaltantes perigosos, estreitamente ligados ao bandido *Saponga*, responsável pela morte do investigador Davi Romero Paré."

As três últimas vítimas, encontradas no quilômetro 32 da Rodovia Castelo Branco, eram tôdas traficantes de entorpecentes. Os policiais do DEIC acreditam tratar-se de um dado importante para compreender quais as execuções praticadas realmente pelo Esquadrão, que "não teria interêsse em liquidar traficantes sem grande expressão."

TRÊS CASOS

— Ontem, às 6 horas, uma patrulha da Polícia Rodoviária Federal que fiscalizava o trânsito na Via Dutra encontrou o corpo de um homem negro, vestido com calça e camisa, de aproximadamente 30 anos, junto à pista da Rodovia Presidente Dutra, no quilômetro 338, próximo à entrada para a cidade de Guararema.

Seu corpo estava crivado de balas de calibre 32 e 45, atiradas pela frente e pelas costas. A 30 metros do local, depois de uma ribanceira, os policiais localizaram um outro homem, junto a uma plantação de eucaliptos, também morto a tiros. Os policiais se dirigiram para a cidade de Guararema, a fim de comunicar o fato ao delegado da cidade, Sr José Baunea Neto, que foi ao local mas não conseguiu identificar os mortos.

À tarde, uma equipe de investigadores, chefiada pelo delegado Ernesto Milton Dias, dirigiu-se a Guararema para tentar identificar os mortos.

Durante a madrugada, cinco policiais da 28.ª Circunscrição Policial, chefiados pelo delegado Celso Rato, procuraram no matagal existente no bairro da Freguesia do Ó, o corpo do sétimo bandido que teria sido morto pelo Esquadrão da Morte, conforme anunciara o *relações públicas* do Esquadrão há alguns dias. Depois de duas horas, os investigadores e o delegado desistiram das buscas.

Enquanto isso ocorria, mais um marginal era executado no bairro do Morumbi, nas proximidades da Avenida Giovani Gronchi, com 12 tiros de calibre 45. A delegacia de Santo Amaro acredita tratar-se do traficante de entorpecentes Geraldo Figueira, prêto, de cêrca de 30 anos, uma vez que seus familiares deram queixa, há dois dias, do seu desaparecimento.

MULHER MORTA

Uma môça parda, de cêrca de 30 anos, encontrada nua, boiando no rio Casqueiro, próximo à Via Anchieta, em Cubatão, pode ser outra vítima do Esquadrão da Morte, mas os investigadores do DEIC não acreditam nessa possibilidade, uma vez que os ferimentos teriam sido provocados por arma branca, ao contrário dos membros do Esquadrão, que só usam armas de fogo.

Magalhães acha que sucessão só deve ser tratada em 70 e confirma sua aspiração

O Chanceler Magalhães Pinto afirmou ontem, no curso de um almôço informal com jornalistas políticos, que a sucessão presidencial só deverá ser objeto de exame em 1970, e reafirmou sua condição de aspirante a candidato.

O Ministro do Exterior manifestou a opinião de que o Ministro do Interior, General Afonso de Albuquerque Lima, não desejou se lançar candidato com os seus sucessivos pronunciamentos. Desejou, no seu entender, defender os princípios revolucionários, "com os quais todos concordamos."

SUCESSÕES

Para 1969, o Ministro do Exterior prevê a precipitação do problema das sucessões estaduais lebrando que, em alguns Estados, como no Paraná e no Estado do Rio, candidatos já estão sendo lançados. Para êle, ninguém evitará a precipitação do problema das sucessões estaduais no próximo ano.

Acredita o Sr. Magalhães Pinto que, no curso do debate da sucessão presidencial, surgirá um candidato para o qual convergirão as fôrças revolucionárias, de um modo geral. Sustenta que com o então candidato Costa e Silva houve essa convergência de fôrças revolucionárias, tôdas animadas pelo desejo de mudança.

A IGREJA

Na opinião do Sr. Magalhães Pinto, os documentos apreendidos em poder dos padres franceses, em Minas Gerais, revelam que havia a preparação de uma ação subversiva. E nesse caso, o Govêrno tem todo o direito de defender as instituições.

Não acredita o Chanceler que a violência seja a posição da maioria, mas de uma minoria do clero, razão por que manifesta a opinião de que a Igreja acabará encontrando um ajustamento entre sua doutrina social e as novas realidades do mundo. Considera justa a pregação das reformas, mas não acredita que a maioria as deseja fora do regime sob o qual vivemos.

— O próprio Papa — assinala o ex-Governador de Minas — manifesta preocupação diante de excessos cometidos por membros da Igreja, tanto na interpretação como na aplicação de sua doutrina social.

Israel neutro poderá mudar quadro político

Belo Horizonte (Sucursal) — A decisão do Governador Israel Pinheiro de não interferir na condução do panorama sucessório estadual poderá alterar sensìvelmente o quadro político, aumentando as possibilidades de alguns candidatos, entre os quais o Deputado Murilo Badaró (Arena).

Como são muitos os candidatos do ex-PSD que pleiteiam o apoio do Governador, entre os quais os Srs. Luís de Sousa Lima, Maurício Bicalho e Último de Carvalho, a posição equidistante do Sr. Israel Pinheiro beneficiará os candidatos que conseguirem garantir o número suficiente de votos dos convencionais para formação de uma sublegenda da Arena.

MAGALHAES

Nas áreas da ex-UDN informava-se que o Ministro Magalhães Pinto poderá voltar a admitir conversações em tôrno do seu nome, principalmente porque seus companheiros de Partido consideram cada vez mais difícil a possibilidade de uma candidatura civil, em 1970, à sucessão do Marechal Costa e Silva.

Assim, não podendo concorrer no plano federal, o Ministro do Exterior voltaria a disputar o Palácio da Liberdade, por uma sublegenda da Arena.

Uma composição do Deputado Murilo Badaró com o Governador Israel Pinheiro começa a se viabilizar, já que o deputado mineiro não pretende, daqui para a frente, envolver-se no problema Márcio Moreira Alves, por considerar que sua posição já é conhecida.

Fogo destrói depósito de papel

O depósito de papel prensado da fábrica Santo Onofre Papéis S|A., na Avenida Ministro Mavnier, 206 em Inhaúma, foi destruída totalmente ontem por um incêndio que começou às 21 horas e até as primeiras horas de hoje continuava ameaçando as instalações da fábrica Tangeral Sacos de Papel Ltda.

O incêndio foi percebido pelo funcionário da fábrica Tangeral, Sr. Mariano Paulo de Lima, que logo chamou os bombeiros do Méier. Também com-

PM prêso por mulher no ônibus

Niterói (Sucursal) — Com o cano de um revólver apontado para seu peito, o soldado da PM Jadir da Costa Néri teve de acatar a ordem de prisão recebida ontem de uma mulher, comissária de menores desta capital, em um ônibus.

O militar agredira a sôcos e pontapés a senhora Iolanda Gouveia Carvalho, depois que tentara em vão acariciar suas pernas, à mostra por causa de uma ousada mini-saia, e não quis acatar a ordem de prisão recebida da comissária Sulamita Cunha Carvalho, que viajava também no ônibus.

AVISOS RELIGIOSOS

ELZA MEDALHA TRIGUEIROS

(MISSA DE 7.º DIA)

José da Motta Trigueiros e Márcio Medalha Trigueiros agradecem penhorosamente a todos que os acompanharam no doloroso transe e convidam os parentes e amigos a assistirem à missa que mandam celebrar na Igreja Porciúncula Sant'Ana no dia 9 (segunda-feira) às 9 1/2 em sufrágio da alma de sua inesquecível espôsa e mãe. (A família pede dispensa de pêsames).

FACULDADE DE MEDICINA DO RIO DE JANEIRO

TURMA DE 1918

Em comemoração ao seu jubileu, a turma de médicos formados em 1918 pela antiga FACULDADE DE MEDICINA DO RIO DE JANEIRO manda celebrar missa congratulatória amanhã, dia 8, às 10,30 horas, na Igreja N. S. do Bonsucesso, no Largo da Misericórdia.

HUGO CHAVES MOREIRA

(MISSA DE 7.º DIA)

Julia Chaves Moreira e Yolanda Chaves Moreira convidam parentes e amigos para a missa de 7.º dia de seu inesquecível filho e irmão a realizar-se no dia 7 às 10,30 horas na Catedral Metropolitana.

PROF. NÉLIO REIS

Sua família, muito sensibilizada, agradece as inúmeras manifestações de pesar, de seus amigos e clientes, na impossibilidade de fazê-lo pessoalmente.

IP

Industrial do Pará aparece morto com tiro na cabeça no hotel que se hospedou

O industrial Adonias da Silva Ribeiro, de Belém (Pará), foi encontrado morto com um tiro na cabeça, às primeiras horas da manhã de ontem, no apartamento 11 do Hotel Bicas (Travessa Belas-Artes). A polícia ainda não sabe se foi assassinato ou suicídio, embora esteja acreditando na primeira hipótese.

O desaparecimento repentino de uma mulher de nome Valissa Ferreira, de 20 anos, que encontrou o cadáver e que seria a única pessoa a manter amizade com o industrial, no Rio, veio aumentar a suspeita de assassinato. Valissa, em um rápido depoimento antes de desaparecer, disse que "houve crime" e que o assassino "roubou muito dinheiro."

O DEPOIMENTO

Segundo Valissa, Adonias da Silva Ribeiro trazia consigo muito dinheiro, inclusive alguns milhões ganhos no jôgo anteontem à noite. Revelou ainda que o industrial não compareceu ao encontro que marcou com ela, em Copacabana, e que, preocupada, se dirigiu ao hotel. Bateu no quarto, mas como não foi atendida, resolveu dormir numa poltrona que estava no corredor. Pela manhã, arrombou a porta e viu o industrial morto, na cama.

A polícia encontrou o apartamento em desordem, mas nenhum dinheiro. Sôbre a cama estavam alguns cheques, documentos e um revólver calibre 38, com o qual o industrial teria se matado (ou assassinado).

Valissa afirmou nunca ter visto com a vítima a arma, na qual três cápsulas estavam deflagradas, mas apenas um disparo atingiu o ouvido direito do industrial.

Nas malas de Adonias a polícia encontrou um bilhete, sem data e destinatário, no qual a vítima afirma que vinha ao Rio apenas para se divertir, pois "estava doente e cansado da vida monótona" em sua cidade.

Os policiais acreditam que êste bilhete seria o ensaio de uma carta que Adonias pretendia mandar a algum amigo. O cadáver está no necrotério do Instituto Médico-Legal.

Ao Menino Jesus de Praga

Agradeço graça alcançada.

ARMANDO.

Novena Poderosa ao Menino Jesus de Praga

AGRADECIMENTO POR GRAÇA ALCANÇADA

Oh! Jesus que dissestes: Peça e receberás, procura e acharás, bata e a porta se abrirá. Por intermédio de Maria, Vossa Sagrada Mãe. Eu bato, procuro e vos rogo que minha prece seja atendida. (Menciona-se o pedido). Oh! Jesus que dissestes: Tudo que pedires ao Pai em meu nome Êle atenderá, por intermédio de Maria, Vossa Sagrada Mãe, eu humildemente rogo ao Vosso Pai em Vosso nome que minha oração seja ouvida. (Menciona-se o pedido).

Oh! Jesus que dissestes: O céu e a terra passarão, mas a Minha palavra não passará. Por intermédio de Maria, Vossa Sagrada Mãe, eu confio que minha oração seja ouvida. (Menciona-se o pedido).

Rezar 3 Ave-Marias e 1 Salve Rainha. Em casos urgentes essa novena deverá ser feita em 9 horas seguidas. D.T.

Darci não é o linchado de Mesquita

Embora sua espôsa tenha reconhecido erradamente o cadáver, não é o soldado da Polícia Militar Darci de Assis Cravo o criminoso sexual morto por populares em Mesquita, Estado do Rio, depois de tentar violentar a jovem Delismar Morais de Sousa.

Darci de Assis Cravo estêve ontem na redação do JORNAL DO BRASIL, acompanhado do chefe do serviço de relações públicas do Batalhão de Choque da PM, tenente Falcão, para desmentir a notícia de que fôra alvo de um linchamento. A polícia ainda não identificou o cadáver do homem linchado, que está no necrotério de Nova Iguaçu.

EMOÇÃO

O soldado Darci de Assis Cravo, que pertence ao Batalhão de Choque da PM e estava na Rocinha, na hora do incidente, atribuiu à emoção de sua espôsa a identificação errada. Darci mora em Mesquita, o que facilitou a ocorrência do engano, e disse que "o criminoso linchado tinha um aspecto físico semelhante ao meu e, além disso, ficou muito desfigurado depois de meia hora de espancamento por 50 pessoas."

Banco de Desenvolvimento do Paraná financiará capitais de giro e fixo das emprêsas

Curitiba (Correspondente) — Em solenidade da instalação do Banco de Desenvolvimento do Paraná, o representante do Ministro Delfim Neto, Sr. Hélio Viana, diretor do Banco Central, entregou ao Governador Paulo Pimentel a carta patente que habilita o estabelecimento a operar como instituição financeira especializada nos setores de empréstimos para financiamento de capital de giro e fixo das emprêsas.

O banco atuará também no setor de repasses de empréstimos obtidos no país ou no exterior, tendo o representante do Ministro da Fazenda afirmado que a sua instalação "muito deve ao apoio e à visão esclarecida e ao alto discernimento do Govêrno paranaense, que soube compreender ser chegado o momento em que o Estado não poderia prescindir de um instrumento que há de ser um impulsionador do seu progresso."

INTEGRAÇÃO

Presidindo a solenidade de instalação do banco, o Governador Paulo Pimentel fêz um histórico do processo de desenvolvimento observado em vários setores da administração estadual para acentuar, em seguida, as razões do nascimento do Badep.

"O momento histórico que vivemos hoje — frisou — é o da integração dêste grande Estado, entre o povo e o Govêrno, e entre as várias regiões que sofreram uma colonização difícil, feita pela periferia para, depois, receber a união definitiva."

Afirmou o Sr. Paulo Pimentel que o Banco de Desenvolvimento do Paraná, o primeiro do Brasil no âmbito estadual, "veio para substituir a velha Codepar, que já deu muito ao Estado, mas que estava superada pela nossa extraordinária expansão industrial."

Destacou o apoio integral que o Paraná tem recebido do Govêrno federal, sobretudo pela atuação do Presidente Costa e Silva.

Por fim, o Governador Paulo Pimentel disse que "a missão dos dirigentes do nôvo banco é grandiosa, mas o trabalho é árduo e a caminhada difícil", frisando: "O que não podemos permitir é que o povo dêste Estado deixe de confiar em nós. As nossas promessas, eu tenho a certeza, são atingidas porque o padrão dos homens dêste Estado é um padrão alto, de gente que pensa altruìsticamente."

PLANO TRIENAL

Com capital inicial de..... US$ 120 milhões, o Banco de Desenvolvimento do Paraná tem por finalidade executar o Plano Trienal de Investimentos do Estado, conforme acentuou o seu presidente, Sr. Jairo Ortiz Gomes de Oliveira. O orçamento-programa de inversões industriais envolve recursos no montante de........ NCr$ 1,02 bilhão, enquanto a participação do banco, através de financiamentos será da ordem de NCr$ 480 milhões, com a mobilização de recursos próprios e diversos fundos, inclusive de origem externa.

As aplicações se destinarão, principalmente, à implantação de fábricas de cimento, indústrias metalúrgicas, mecânicas e químicas, além de outros setores.

Assinalou o Sr. Jairo Ortiz de Oliveira que o Plano Trienal do Govêrno Paulo Pimentel, pode ser classificado como impulso decisivo ao processo de industrialização do Estado, pois além de envolver recursos fundamentais, assegura o ritmo de crescimento dos demais setores tradicionais, e concluiu: "o Paraná, agora, é dono do maior banco de desenvolvimento do país e se essa denominação nos envaidece, muito mais nos orgulhará, a nós paranaenses, a soma de resultados que o futuro nos dará.

CONVÊNIOS

Na ocasião, foram firmados vários convênios do nôvo banco, que já conta com pedidos de financiamentos para investimentos industriais, da ordem de NCr$ 150 milhões.

O Badep firmou convênio com o Instituto Brasileiro de Desenvolvimento Florestal, através do qual o banco fica encarregado de analisar os projetos de reflorestamento no Estado. Outro convênio foi firmado com a Superintendência da Região Sul — Sudesul — que colocará à disposição do banco NCr$ 100 mil para pesquisas sôbre fertilidade e acidez de solos em diversos municípios paranaenses.

Finalmente, no setor de turismo, o convênio firmado com a Embratur prevê a análise econômico-financeira dos projetos turísticos no Paraná.

Guanabara vai ter polícia científica para coordenar e padronizar seus métodos

Em seu próximo despacho com o Governador Negrão de Lima, o Secretário de Segurança, General Luís de França Oliveira, proporá a criação da Superintendência de Polícia Científica.

O nôvo órgão ficará responsável pelos Institutos Félix Pacheco, Médico-Legal e de Criminalística, e deverá também ficar encarregado da coordenação, padronização e modernização dos métodos técnico-científicos da polícia carioca.

ESTRUTURA

Prevista no plano de Reforma Administrativa da Secretaria de Segurança, a Superintendência de Polícia Científica deverá absorver as atuais estruturas dos institutos técnicos da Secretaria, subordinados atualmente à Superintendência de Polícia Judiciária.

Na parte administrativa, terá um superintendente, dois assistentes, dois assessôres técnicos, dois auxiliares e um secretário, ficando no organograma da Secretaria de Segurança como um órgão de 3.º nível, subordinado sòmente ao Secretário e ao chefe de gabinete do Secretário.

REFORMA

O Secretário de Segurança, General Luís de França Oliveira, pretende submeter ao Governador Negrão de Lima, ainda êste ano, o plano de criação da Corregedoria-Geral de Polícia, do Conselho Superior de Polícia e do Conselho de Assistência ao Menor, tôdas previstas na Reforma Administrativa, que já resultou na ampliação de 34 para 40 as delegacias distritais.

A estrutura do Instituto de Criminalística, que é também resultado da reforma, apresenta, em seu organograma, para quando entrar em funcionamento, que a cada natureza de crime há um órgão técnico-científico. Dessa maneira, prevê-se a especialização de peritos em homicídios, colisões, falsificações, raptos, explosões, etc., e não como vem ocorrendo atualmente: o perito atua em qualquer fato que o material científico a êle [illegible].

A longo prazo, a reestruturação do Instituto Félix Pacheco introduzirá a mecanização nos seus serviços de fichários e cadastro e permitirá a expedição de carteiras, fôlhas-corridas e atestados de bons antecedentes — tanto para o público como para as consultas da própria polícia — em 48 horas. Atualmente, dependendo do pôsto, espera-se de 15 a 20 dias por um documento dêsses.

O Instituto Médico-Legal se modernizará também com o material científico a ser comprado pela Secretaria de Segurança, na Inglaterra, constando de novos laboratórios de análises e aparelhagem para necrópsias.

Atenção jovem! Você que se fêz reservista fora da Guanabara, nos anos de 64 — 65 — 66 — 67 e 68, apresente-se na 1.º CSM, de 1.º a 16 de dezembro, visando ali seu certificado — São Cristóvão.

MINISTÉRIO DA INDÚSTRIA E DO COMÉRCIO

INSTITUTO BRASILEIRO DO CAFÉ

AVISO

O Instituto Brasileiro do Café, pelo seu Presidente, torna público que, em virtude de haver sido preenchida a quota brasileira do trimestre de 1.º de outubro a 31 de dezembro dêste ano, estabelecida pela Organização Internacional do Café, deliberou, no estrito respeito às normas do Convênio, suspender os registros de vendas para embarques em dezembro corrente.

Em conseqüência da medida acima, as vendas de cafés dos estoques governamentais foram suspensas.

Rio de Janeiro, 6 de dezembro de 1968.

CAIO DE ALCÂNTARA MACHADO
Presidente

IP

El Centauro impressionou na partida realizada cedo marcando 49s2/5 nos 800m

El Centauro agradou no exercício que realizou ontem, pela manhã, completando os 800 metros em 49s 2/5, com relativa facilidade, já que o jóquei J. B. Paulielo não demonstrou empenho em melhorar a marca.

O parelheiro, favorito do GP Almirante Marquês de Tamandaré, programado para amanhã, no percurso de 2 000 metros, não é o mesmo em raia de grama pesada, daí a preocupação do treinador Antônio Pinto da Silva, ainda relembrando o fracasso do GP Doutor Frontin.

MARIU

Musette (J. Borba) procurando a cêrca externa e sem ser exigida em parte alguma, trouxe 46s os 700. Borncéla (C. R. Carvalho) chegou sobrando ao lado de um companheiro em 52s 1/5 os 800. Rema (R. Carmo) os 700 em 47s, muito à vontade. Elmira (D. Muñoz) na reta oposta, trouxe 42s 2/5 os 700, com algum rigor. Harpaga (A. Santos) os 700 em 47s 2/5, suavemente e a mais do centro da pista. Mariú (H. Ferreira) com rara facilidade e sempre afastada da cêrca, assinalou 44s os 700 e Ésula (D. Santos) aumentou para 45s 2/5, sem fazer muito esfôrço.

HARIOLO

Hariolo (J. Queirós) desceu a reta em 35s 2|5, agradando muito. Se correr o que sabe dificilmente deixará fugir esta oportunidade. Cadican (H. Vasconcelos) os 700 em 44s 3/5, com facilidade. Irado (J. Borja) a reta em 37s, desenvolvendo muito.

DIRAJAIA

Estonita (J. Pinto) realizou um carreirão de 50s os 700. Dirajaia (S. M. Cruz) vindo de mais distância, completou os 360 em 22s, com grande facilidade. Igarapava (J. Moita) na reta oposta, completou os últimos 300 em 18s 2/5, com facilidade. Karajaná (P. Alves) deu duas partidas iguais de 360 em 22s 2/5, muito ajustada. Lightsome (J. Machado) os 700 em 47s 2/5, à vontade.

TOUJOURS

Toujours (J. Queirós) desceu a reta em 38s 2/5, com muito facilidade. Genève (J. Machado) na reta oposta, melhorou a marca para 36s 2/5, com algumas reservas. Amaci (L. Carlos) no mesmo local, finalizou os 500 em 30s 2/5, correndo muito. Serein (J. Borja) os últimos 360 em 22s 2/5, com algumas reservas. Eglanta (M. Carvalho) procurando o centro da pista e não sendo exigida em parte alguma, trouxe 45s os 700, sendo que nesta partida demonstrou alguns progressos. Rocha Negra (L. Correia) os 800 em 54s, suavemente. Prateada (J. Santana) deu um passeio de 26s os 360. Gateza (J. Garcia) chegou com boa disposição nesta partida de 46s 2/5 os 700 e Alstonia (L. Acuña) a reta em 38s 2/5, com sobras.

EL CENTAURO

El Centauro (J.B. Paulielo) sempre pelo caminho mais longo e com seu pilôto algo acomodado, trouxe 49s2|5 os 800 Karatê (J Machado) aumentou para 52s sem fazer muito esfôrço pelo mesmo caminho Bully (J Queirós) o quilômetro em 1m06s2|5, agradando muito pois somente foi ajustado nos metros finais e correspondeu plenamente. Amasis (A. Machado) os 800 em 51s, sem despertar muito interêsse Imperator (F. Estêves) aumentou para 51s1|5, deixando melhor impressão. Estissac (J. Pedro F.) deu um galope de saúde de 1m10s o quilômetro. Abacté (P. Alves) de seta errada, registrou 1m02s1|5 o quilômetro, desenvolvendo muito pelo centro da cancha. Walad (F. Pereira F.) da mesma forma, aumentou para 1m04s1|5. Irerê (C.R.I. Carvalho) os 800 em 51s, com algumas reservas e Rivet (J. Borja) elevou para 51s2|5, sem ser ajustado em parte alguma, junto à cêrca externa.

FEUDO

Cobiçada (L. Santos) vindo de mais distância, completou os 700 em 46s, muito contrariada e quase colada à cêrca externa. Mastro (F. Maia) os 360 em 26s e, na reta oposta, 300 em 20s, suavemente. Freedon (D. Santos) vindo de mais distância, registrou 44s4|5 os 700, correndo com alguma firmeza, colado na cêrca externa. Samovar (E. Marinho) não se empregou neste floreio de 53s os 800. Franco (A. Santos) na reta oposta, melhorou a marca para 49s2|5, com boa disposição. Encarna (R. Carmo) 800 em 54s2|5, de galope largo. Fluminense (F. Maia) os 700 em 50s, suavemente. Feudo (J. Queirós) quase junto à cêrca externa e com grande facilidade, assinalou 50s2|5 os 800. Bom Destino (A. Ramos) elevou para 55s, muito contido e D. Ernâni (J. B. Paulielo) vindo de mais distância, completou os seiscentos em 38s 2|5 não chegando a agradar. Dragão (J. Baffica) os 700 em 46s, com algumas reservas.

Nhô Jota (J. Sousa) de seta errada, marcou 37s2|5, algo contrariado e a mais do centro da pista. Librium (M. Henrique) os 800 em 56s2|5, suavemente. Irajá (D. Neto) afastado, e muito, da cêrca, trouxe 47s os 700 e Iton (J.B Paulielo) melhorou para 44s2|5, muito ajustado e colado à cêrca externa. ZYZ 22 (M. Alves) chegou correndo muito na reta oposta em 49s2|5 os 800. Altai (J. Pinto) com rara facilidade, assinalou 52s2|5 os 800. Cuentero (E. Marinho) os 700 em 46s, com sobras. Foreigner (D. Santos) não se empregou neste floreio de 47s os 700. Dom Chico (D.F. Graça) a reta em 37s sem ser obrigado em parte alguma. Omarim (D.S. Santana) aumentou para 37s2|5, agradando qualquer coisa e Happy Autumn (F. Conceição) elevou para 38s2|5, sem ser exigido em parte alguma do percurso.

CHAMBERTIN

Itan (J. Borja) vindo de mais distância, completou os 360 em 22s2|5, à vontade. Ke-Tão (A. Ramos) igualou, sòmente mais ajustado. Dark Viking (B. Santos) na raia pequena, 19s nos trezentos metros, mais ou menos com alguma violência. Old Man (S.M. Cruz) chegou agarrado com Arlington (M. Alves) em 37s a reta Chambertin (P. Alves) a reta em 36s4|5, com muita facilidade. Eberan (F. Maia) depois de ter dado uma partida curta de 160 metros, trouxe para a segunda a marca de 22s 2|5 os 360, muito apurado. Jacinto (A. Pinheiro) deu um galope de saúde 32s a reta e Iota (P. Alves) de seta errada, marcou 36s os 600, deixando muito boa impressão.

Hermitão corre de óculos

São Paulo (Sucursal) — Hermitão, um cavalo sem muitas pretensões será a grande atração da tarde de hoje em Cidade Jardim, quando correr o sexto pareo, de uma reunião de oito, usando óculos contra acidentes, como os provocados por pedras lançadas pelos cascos dos cavalos que estão à sua frente.

Comenta-se no hipódromo, a possibilidade futura do uso de óculos se se tornarem uma necessidade de proteção do animal, sendo, inclusive, condição para a inscrição de um cavalo. Os óculos que Hermitão usará foram importados do Japão pelo seu proprietário, Farid Kairalla.

Cordero vence 4 páreos

Nova Iorque (UPI-JB) — O jóquei Angel Cordero Jr. conseguiu afinal, quinta-feira, ampliar a vantagem sôbre Álvaro Pineda, na batalha pelo campeonato nacional dêste ano, ao montar quatro vencedores, inclusive o do páreo principal em Aqueduct, enquanto seu rival pilotou apenas um vencedor.

Cordero aumentou para 304 (três mais do que Pineda) o número total de suas vitórias, vencendo o primeiro páreo com Bailey's Comet, o terceiro com Jury Lady, no quinto com Rooney's Shield, e a prova principal do dia com Penny Mart. A única vitória de Pineda foi com Kodiak Kid, no páreo principal, em Bay Meadows.

Comissão de Kentucky decide encerrar processo do ato que desclassificou craque

Louisville (UPI-JB) — O presidente da Comissão de Corridas de Kentucky decidiu encerrar ontem a instrução do processo de revisão do ato que desclassificou Dancer's Image do Derby, facultando às partes o prazo de 24 horas para a apresentação da defesa final.

Anunciou o presidente que a decisão do processo só será conhecida depois do exame minucioso dos autos, o que levará algumas semanas.

ÚLTIMA TESTEMUNHA

A última testemunha arrolada pelo assistente do procurador-geral do Estado, Dr. George F. Rabe, foi o Dr. Francis J. Ozog, químico da Comissão de Corridas do Estado do Colorado e chefe do Departamento de Química do Regis College, em Denver, que continuou a apoiar o resultado dos testes realizados pelo químico do Estado de Kentucky, Dr. Kenneth W. Smith.

Foram os exames feitos por Smith, após a corrida, que constataram vestígios de fenilbutasona na urina do vencedor Dancer's Image, dando lugar à sua desclassificação.

Em seu depoimento, Ozog apresentou uma série de testes que fêz, para justificar seu apoio ao lado de Smith.

Binóculo

J. C. Moraes

Antônio Pinto da Silva está preocupado com o estado da raia de grama, pesada, terreno em que El Centauro fracassou no seu último compromisso clássico. Dias antes do GP Doutor Frontin, afirmava o treinador que tinha sido voto vencido na apresentação do parelheiro. O desenrolar do GP mostrou que estava com a razão. Cavalo só pode ser considerado excepcional ou muito bom, quando não escolhe raia para produzir o que sabe e pode. Se há restrições, então deve prevalecer o bom senso. Turma por turma, El Centauro deve dar um galope de saúde no GP Marquês de Tamandaré. O fracasso, se houver, deve ser atribuído à raia excessivamente pesada.

EXCESSO DE DISCIPLINA

O Jóquei Clube de São Paulo tem sido elogiado constantemente pelo acêrto de suas promoções, empreendimentos, mostrando na iniciativa de seus diretores, o desejo de acertar sempre. O que causou surprêsa, foi a suspensão do jóquei Albênzio Barroso, por duas semanas, no desvio de linha no Derby Paulista, do ganhador Quiz. O ato, alijou pràticamente Barroso de competir com João M. Amorim pelo título de campeão. Valendo o esfôrço do profissional, que chegou a igualar-se com adversário, na corrida de domingo, ganhando nada menos do que quatro páreos, fica-se sem entender o critério dos dirigentes paulistas. O marcador acusou após a reunião de segunda-feira à noite, vantagem de 1 ponto para Amorim, que somou 77 vitórias contra 76. Na terceira colocação, aparece o profissional chileno Enrique Araya com 63.

VIAGEM DUVIDOSA

É possível que Light Romu não seja embarcado para o Uruguai, a fim de participar do GP Ramirez, porque a entidade não dispõe de recursos para arcar com a despesa do animal ou de outros convidados. A viabilidade só é legítima, se o proprietário do potro gaúcho resolver enviá-lo por conta própria.

Lavor espera só grama para acontecer vitória de Mariu com ótima vantagem no pêso

Felipe Lavor acha que, se o sol ficar forte como na tarde de ontem, é possível que amanhã a reunião seja realizada em pista de grama, onde sua pupila Mariú sempre tem um rendimento muito expressivo e, pela vantagem de pêso que recebe das favoritas, confia na vitória.

O treinador comentou que além de Mariú outras corridas são excelentes, como as de Feudo e Hariolo, embora ambos tenham problemas, sendo que o primeiro agora se atrasa no pique e Hariolo que trabalha de maneira excepcional, mas sem chegar a confirmar em corrida onde não vem rendendo nem metade do que sabe e pode realmente.

PÁREO FORTE

Com relação a Butte, na tarde de hoje, Felipe explicou que se trata de um páreo, com várias adversárias fortes, e a esperança, na sua opinião, se encontra na direção de José Queirós, que aponta como o jóquei do momento.

Sôbre Minense admite que se trata de uma corrida de pouca possibilidade, devendo o cavalo atuar mais em duas oportunidade e caso não consiga melhor apresentação, do que anteriormente, será enviado para as pistas de Campos.

PRECISA LARGAR JUNTO

Depois de destacar Mariu, no primeiro párea de amanhã, esclarecendo que sua pupila aprontou em 44s com excelente final. Sôbre Hariolo, insistiu em afirmar que a vitória acontecerá sem problema no dia em que confirmar, ainda mais que no apronto antecipado passou os 600 em pouco mais de 36s, com ótima desenvoltura.

Mas depois de Mariu, a maior confiança de Felipe é destinada a Feudo, que vem se atrasando na partida:

— Feudo nas últimas duas ocasiões se atrasou no pique e ficou difícil a recuperação no percurso. Na grama, com apronto de 51s para os 800, saindo em igualdade de condições, meu pupilo pode ganhar ainda mais que o considero superior à maioria.

Sôbre Serein, ao contrário dos demais pensionistas, diz Felipe Lavor que vai precisar de água na pista para apresentar seu melhor rendimento, pois a castanha é comprometida em um joelho. Acha, porém, que mesmo na areia sêca até que pode ganhar, mas a confiança só existiria se as chuvas tivessem continuado.

Nossos palpites

1. Arminho — Feitio de Oração — Dom Rebimba
2. Adatis — Galopade — Suvenir
3. Inédia — April Love — Tarucê
4. Chariot — Fair Diviko — Fazio
5. Igaraçu — Firme — Jogral
6. El Capitan — Hal-Truz — Naipe
7. El Bambu — Indaiá — Filetto
8. Iô — Concertina — Bonitona

RÊDE FERROVIÁRIA FEDERAL S/A
ESTRADA DE FERRO LEOPOLDINA
DEPARTAMENTO DO MATERIAL
Concorrência Pública para venda de 1 000 ton. de ferro batido velho depositados em Niterói
EDITAL N.º 16/68

1) A Estrada de Ferro Leopoldina venderá pela melhor oferta 1.000 toneladas de ferro batido velho, depositados e a serem retirados em Niterói, E.R.J.

2) As propostas deverão ser entregues em envelopes fechados, no Departamento do Material, sito na Rua Senador Pompeu, 196, térreo, até as 13 horas do dia 12 de dezembro de 1968, quando serão abertos na presença dos interessados.

3) As demais condições que regulam a concorrência em causa, impressas em aditamento a êste, poderão ser obtidas pelos interessados no Departamento do Material da Estrada de Ferro Leopoldina, no endereço acima citado, inclusive sôbre caução de NCr$ 2.000,00 (dois mil cruzeiros novos), exceto a Cia. Sid. Nacional, que está desobrigada desta exigência.

4) A caução aludida no item 3, dos proponentes perdedores, será devolvida logo após a aprovação da concorrência pela Administração da Estrada. A da firma vencedora será devolvida após a retirada total da sucata, sendo no caso de desistência da retirada total ou parcial da sucata, a caução ficará retida pela Estrada, como multa pelo não cumprimento do proposto na concorrência.

Eng.º Fenelon Cunha Kozlowski
Chefe do Departamento do Material. (P

RÊDE FERROVIÁRIA FEDERAL S/A
ESTRADA DE FERRO LEOPOLDINA
DEPARTAMENTO DO MATERIAL
Concorrência Pública para venda de 2 000 ton. de trilhos usados tipo 20, 25 e 28
EDITAL N.º 15/68

1) A Estrada de Ferro Leopoldina venderá pela melhor oferta, 2.000 toneladas de trilhos usados, tipo 20, 25 e 28, depositados em Magé e a serem retirados em Saracuruna, E.R.J.

2) As propostas deverão ser entregues em envelopes fechados, no Departamento do Material, sito na Rua Senador Pompeu, 196 — térreo, até às 13 horas do dia 10 de dezembro de 1968, quando serão abertos na presença dos interessados.

3) As demais condições que regulam a concorrência em causa, impressas em aditamento a êste, poderão ser obtidas pelos interessados no Departamento do Material da Estrada de Ferro Leopoldina, no endereço acima citado, inclusive sôbre caução de NCr$ 5.000,00 (cinco mil cruzeiros novos), exceto a Cia. Sid. Nacional, que está desobrigada desta exigência.

4) A caução aludida no item 3, dos proponentes perdedores, será devolvida logo após a aprovação da concorrência pela Administração da Estrada. A da firma vencedora será devolvida após a retirada total da sucata, sendo que no caso de desistência de retirada total ou parcial da sucata, a caução ficará retida pela Estrada, como multa pelo não cumprimento do proposto na concorrência.

Eng.º Fenelon Cunha Kozlowski
Chefe do Departamento do Material. (P

DUELO À PARTE

Queirós e Machado continuam amigos, mesmo decidindo estatística

O programa de hoje

Montarias	Jóqueis	Cl	Kg	Treinador	Última atuação	Dist.	Pista	Tempo
1.º PÁREO — Às 14 horas — 1 600 m — NCr$ 1 800,00 — RECORDE: 94"3 — GARÇA E QUERTILE								
1—1 Arminho	J. Reis	4	58	P. Morgado	3.º Hussarlin	1 500	AL	96"
2—2 Batovi	J. Baffica	3	57	J. C. Lima	5.º Hussarlin	1 500	AL	96"
3 Querozene	J. Barbosa	1	55	A. Araújo	7.º Braddock	1 200	AL	75"2
3—4 F. de Oração	A. Ramos	7	53	R. Carrapito	U.º Hussarlin	1 500	AL	96"
5 Dom Rebimba	C. R. Carv	2	54	R. Silva	9.º Hussarlin	1 500	AL	96"
4—6 Dr. Didi	J. Queirós	5	53	A. Vieira	1.º Tsar. emp.	1 600	AL	103"
" W. Hunter	S. Silva	6	57	A. Vieira	1.º Pontelo	1 300	GL	78"
2.º PÁREO — Às 14h30m — 1 600 m — NCr$ 1 800,00 — RECORDE: 94"3 — GARÇA E QUERTILE								
1—1 F. Mascarada	F. Per. F.º	2	54	J. Tinoco	2.º Benfeitora	1 300	AL	82"2
2—2 Adatis	J. Pinto	4	54	J. Morgado	4.º H. Moon	1 500	AP	95"2
3 Arbelle	A. Ramos	7	55	H. Tobias	4.º Guirlanda	1 500	AL	96"2
3—4 Galopado	J. Sousa	3	54	E. Freitas	6.º Guirlanda	1 500	AL	96"2
5 Talance	L. Carvalho	1	52	Z. D. Guedes	1.º Estamura	1 300	GL	79"2
4—6 Suvenir	J. Reis	5	54	A. Correia	3.º Guirlanda	1 500	AL	96"2
" Tulinha	N. Silva	6	54	A. Correia	U.º Patchouly	1 300	NU	82"1
3.º PÁREO — Às 15 horas — 1 300 m — NCr$ 3 200,00 — RECORDE: 79"2 - FARINELLI, ORTON, ESTRILO								
1—1 Inédia	A. Santos	1	58	J. L. Pedrosa	10.º Intrépido	1 600	GL	95"1
2 Vila Roca	J. Borja	4	54	G. Morgado	8.º H. Night	1 200	AL	75"
2—3 April Love	J. Gil	8	58	Z. D. Guedes	2.º H. Night	1 200	AL	75"
4 Butte	J. Queirós	2	54	F. P. Lavor	3.º H. Night	1 200	AL	75"
3—5 H. Night	G. Meneses	6	58	R. A. Barbosa	1.º A. Love	1 200	AL	75"
6 Jelena	D. F. Graça	3	54	R. Carrapito	8.º Beverly	1 400	GL	85"2
4—7 Jarucê	J. Machado	7	54	E. Freitas	3.º Bervely	1 400	GL	85"2
" Jaldessa	F. Estêves	5	54	E. Freitas	U.º Vogarina	1 400	GL	85"
4.º PÁREO — Às 15h30m — 1 200 m — NCr$ 2 200,00 — RECORDE: 72"4 — CABINE								
1—1 Chariot	J. Queirós	1	57	R. Costa	2.º G. Prince	1 000	AL	63"
2 Arlington	M. Alves	7	57	B. Ribeiro	6.º G. Prince	1 000	AL	63"
2—3 Fazio	J. Brizola	2	57	J. E. Sousa	5.º G. Prince	1 000	AL	63"
4 Oportuno	B. Santos	5	57	E. P. Coutinho	10.º G. Prince	1 000	AL	63"
3—5 Sempreali	A. Ramos	9	55	A. Araújo	5.º Estonita	1 000	AL	63"
6 Farpado	G. Meneses	6	57	A. Nahid	11.º G. Prince	1 000	AL	63"
7 Ming	C. R. Carvalho	4	57	N. P. Gomes	U.º Hieto	1 400	AM	91'4
4—8 Fair Diviko	A. Marçal	8	57	O. Serra	3.º Totian	1 300	AP	83"2
9 Minense	H. Ferreira	3	57	F. P. Lavor	9.º G. Prince	1 000	AL	63"
10 Orbeniz	D. Santos	10	55	T. R. Gomes	4.º Pitis	1 500	AL	97"1
5.º PÁREO — Às 16h05m — 1 300 m — NCr$ 3200,00 — RECORDE: 79"2 - FARINELLI, ORTON, ESTRILO								
1—1 Igaraçu	J. Queirós	13	58	J. L. Pedrosa	5.º Style	1 300	AP	81"4
" Ipu	não correrá	2	54	J. L. Pedrosa	13.º J. Dory	1 600	GL	95"3
" Imir	A. Santos	9	54	M. Sousa	2.º Firme	1 200	AL	74"1
2—2 Firme	D. Muñoz	8	58	J. S. Silva	1.º Imir	1 200	AL	74"1
3 Bar Man	F Pereira F.º	12	54	G. Feijó	1.º El Bambu	1 200	AL	75"
4 Style	J. Garcia	6	58	S. Câmara	13.º Nermaus	2 000	GL	121"
"—5 S. du Matin	D. Santos	4	58	R. Costa	2.º Predicador	1 200	AL	74"2
6 Jaborandi	M. Alves	5	54	R. Silva	3.º Firme	1 200	AL	74"1
7 Nardósio	S. Silva	7	54	A. Araújo	U.º Firme	1 200	AL	74"1
4—8 Jogral	P. Alves	3	58	E. Freitas	3.º Predicador	1 200	AL	74"2
" Janduí	J. Machado	10	54	E. Freitas	9.º J. Dory	1 600	GL	95"3
9 Jingle Bell	J. Borja	1	54	A. Vieira	5.º Útil	1 200	GL	71"4
10 Abdullah	J. Brizola	11	54	S. Morales	4.º Firme	1 200	AL	74"1
6.º PÁREO — Às 16h40m — 1 500 m — NCr$ 1 800,00 — (Betting) — Rec.: 79"2 — Farinelli, Orton e Estrilo								
1—1 Allegretto	D. Santos	10	57	G. Feijó	3.º El Capitán	1 400	AP	90"
2 Violento	não correrá	9	54	W. Pedersen	6.º Boucheron	1 200	AL	75"2
3 Gê	J. Paulielo	9	54	W. Penelas	5.º Hussarlin	1 600	AL	103"
2—4 Hal Truz	A. Hodecker	15	57	T. R. Gomes	2.º El Capitán	1 400	AP	90"
5 Escol	não correrá	14	53	W. Aliano	7.º Tsar. D. Didi	1 600	AL	103"
6 Dedal	M. Alves	13	51	C. I. P. Nunes	U.º Q. G.	1 200	AP	77"3
7 Last Year	A. Marçal	5	56	J. W. Viana	7.º Querubim	1 200	AL	75"4
3—8 El Capitan	C. R. Carval.	2	58	A. P. Silva	1.º Hal Truz	1 400	AP	90"
9 Precioso	N. Silva	7	54	M. Mendonça	7.º El Capitan	1 400	AP	90"
10 Mambrum	J. Santana	13	54	F. Costas	6.º F. Oração	1 600	AL	103"4
11 Gostoso	J. Molta	4	50	A. Rosa	4.º Eremita	1 300	NL	83"4
4-12 Naipe	D. Moreira	11	58	E. P. Coutinho	4.º El Capitán	1 400	AP	90"
13 Galho	D. F. Graça	1	54	M. Sousa	5.º El Capitán	1 400	AP	90"
14 Fort Prince	L. Carlos	3	54	M. Canejo	8.º Querubim	1 200	AL	75"4
15 Vishnu	J. Tinoco	8	54	J. Tinoco	1.º Machan	1 600	NM	107"
7.º PÁREO — Às 17h15m — 1 300 m — NCr$ 3 200,00 — (Betting) — Rec.: 79"2 — Farinelli, Orton e Estrilo								
1—1 El Bambu	G. Meneses	13	56	M. Mendes	2.º Bar Man	1 200	AL	75"
2 Blang	C. R. Carvalho	3	56	A. P. Silva	4.º Bar Man	1 200	AL	75"
3 Oasis d'Or	não correrá	1	56	H. Cunha	U.º Imir	1 000	AL	61"4
2—4 Iandaiá	A. Santos	8	56	M. Sousa	2.º Jatobá	1 400	AP	90"1
" Fascínio	D. Muñoz	9	56	M. Sousa	11.º K. Richard	1 600	GL	96"
5 Dom Luiz	F. Estêves	5	56	F. Costas	U.º Just Now	1 600	GL	97"3
3—6 Fileto	F. Pereira F.º	7	56	B. Ribeiro	2.º Corso	1 400	AP	89"
7 Petard	J. Reis	6	56	P. Morgado	4.º Corso	1 400	AP	89"
8 El Indio	J. Pinto	2	56	Z. D. Guedes	Estreante	—	—	—
4—9 Júbilo	J. Machado	4	56	E. Freitas	Estreante	—	—	—
10 Comodoro	J. Queirós	10	56	G. Morgado	5.º Bar Man	1 200	AL	75"
" Goiano	J. Brizola	11	56	G. Morgado	5.º Corso	1 400	AP	89"
" Jingo	J. Borja	12	56	G. Morgado	8.º Populaire	1 600	AM	102"4
8.º PÁREO — Às 17h45m — 1 300 m — NCr$ 3 200,00 — (Betting) — Rec.: 79"2 — Farinelli, Orton e Estrilo								
1—1 H. W. End	G. Meneses	1	56	R. A. Barbosa	2.º L. Kiss	1 200	AL	76"2
2 Iô	A. Santos	4	56	M. Sousa	6.º L. Kiss	1 200	AL	76"2
2—3 Concertina	F. Pereira F.º	10	56	J. Morgado	5.º Sohen	1 400	AL	89"2
4 Endylde	J. Machado	6	56	L. Ferreira	8.º Tinana	1 400	GL	85"2
5 Broadway	R. Carmo	5	56	S. d'Amore	5.º Sáfara	1 000	AL	63"
3—6 Cadirly	J. Queirós	8	56	P. Morgado	4.º Beverly	1 400	GL	85"2
" Urna	J. Pinto	3	56	P. Morgado	7.º L. Kiss	1 200	AL	76"2
7 Narrita	S. Silva	2	56	A. Araújo	7.º Jarucê	1 000	NL	61"4
4—8 Bonitona	D. Muñoz	9	56	M. Mendonça	3.º Beverly	1 400	GL	85"2
9 Tepoty	J. B. Paulielo	11	56	A. P. Silva	6.º Sequóia	1 000	AL	63"4
" Colatina	C. R. Carvalho	7	56	A. P. Silva	U.º L. Kiss	1 200	AL	76"2

Igaraçu é melhor indicação

Igaraçu é a melhor indicação do quinto páreo da corrida de hoje, porque atravessa boa forma física, está em turma favorável, contando, ainda, com a direção de José Queirós, líder dos jóqueis na Gávea.

O páreo que reunirá potros nacionais de 3 anos, sem mais de duas vitórias no país, conta com a participação de Firme, Imir, Jogral e Soleil du Matin, que devem e podem influir no desenrolar da competição, ameaçando a favorito Igaraçu.

RETROSPECTO

Armindo gosta mais da pista de areia leve, mas como vai enfrentar uma turma bastante desfalcada, pode perfeitamente vencer. Vem de terceiro para Hussarlin e sòmente melhorou depois disto. Feitio de Oração na última não correspondeu, mas, agora, tem chance novamente, principalmente porque os adversários não têm a sua forte atropelada final. Dom Rebimba é o que produz mais na pista de barro, daí ser o terceiro nome do páreo.

BOM TRABALHO

Adatis tem 1m27s para os 1 300 metros na pista de areia pesada e com êste exercício a sua chance de vencer é das maiores. Flora Mascarada é ligeira, e vai ter como maior obstáculo a distância da milha que pode ser demasiada. Galopade também tem condições para correr mais que na última vez, daí ter condições para surpreender as favoritas. Suvenir é a mais falada nos bastidores, principalmente pelos prejuízos que sofreu na corrida derradeira.

ANDA EM FORMA

Inédia marcou menos de 1m 25s para os 1 300 metros na pista de areia, marca que dá para vencer tranqüilamente. O seu maior obstáculo é April Love, que vem de segundo para Happy Night e sòmente melhorou de lá para cá. O melhor apronto aqui pertenceu a Jurucê com 37s para os 600 metros, evidenciando sobras visíveis no final.

VELOCIDADE

Chariot vem de perder uma carreira incrível para Gold Prince, mas, agora, livre daquele adversário, deve finalmente marcar a sua primeira vitória na Gávea. Oportuno na sua estréia não produziu nada do que esperavam seus responsáveis. Mais aguerrido, deve custar para perder. Fazio é um que vem progredindo a cada corrida, podendo surpreender pelas melhoras que apresentou na semana. Azar tentador é Fair Diviko que vem de terceiro para Totian e normalmente terá que produzir muito mais.

REPETIÇÃO

El Capitan mostrou sobras quando derrotou Hal-Truz e novamente na mesma turma, a sua chance de sucesso é das maiores. Mesmo na pista de areia, Naipe é um perigo porque foi muito prejudicado na reta final no páreo vencido por El Capitan e livre dos contratempos, sua chance é grande. Galho falhou na última podendo produzir muito mais do que naquela oportunidade.

CONFIRMADOR

El Bambu é um cavalo confirmador que anda sempre no marcador nesta turma. É, mais uma vez, a fôrça destacada do páreo, daí aparecer como o nome mais lógico da sétima carreira de hoje. Fascínio vem melhorando bastante e esta semana passou os 1 300 metros em 1m26s com sobras visíveis no final. Iandaiá vem de um segundo lugar para Jatobá e, confirmando, tem chance positiva na competição. Filetto, na última semana era levado quase na certa, mas a exibição sensacional de Corso não permitiu melhor a apresentação. Livre daquele rival, tem possibilidades de aparecer muito bem.

PROGRESSOS

Iô marcou 1m24s, para os 1 300 metros com excelente ação e, caso resolva confirmar finalmente deve mostrar quanto vale a filiação Wilderer e Ramis. Adálton Santos gosta da corrida e está levando muita fé na sua vitória. Happy Week End é a fôrça do retrospecto, podendo ganhar sem surprêsa, confirmando o segundo lugar para Let's Kiss. Cadirly é veloz, gosta de uma pista pesada e caso tenha um percurso favorável vai exigir muita luta, no final, das favoritas.

MINISTÉRIO DOS TRANSPORTES
DEPARTAMENTO NACIONAL DE
ESTRADAS DE RODAGEM
TOMADA DE PREÇOS —
EDITAL N.º 139/68
AVISO

De ordem do Senhor Diretor Geral, avisamos aos interessados, que o Departamento Nacional de Estradas de Rodagem (DNER), fará realizar em data de 17 (dezessete) de dezembro corrente às 14,30 horas, na sede desta Autarquia, à Avenida Presidente Vargas, 522 — 21.º andar — GB, TOMADA DE PREÇOS para Projeto e construção das pontes sôbre os Arrôios Teodósio e Contrabandista, respectivamente, nas estacas 6841 e 7527, na rodovia BR-116/RS, trecho Pôrto Alegre—Jaguarão, no valor aproximado de NCr$ 700 000,00 (setecentos mil cruzeiros novos).

O Edital de n.º 139/68, referente a obra citada, poderá ser adquirido pelos interessados, na Seção de Divulgação da D.P.I., à Avenida Presidente Vargas, 522 — Térreo — GB.

Rio de Janeiro, 5 de dezembro de 1968.
as.) ENG. SALVAN BORBOREMA DA SILVA
Presidente da C.C.S.O.
(P

MINISTÉRIO DOS TRANSPORTES
DEPARTAMENTO NACIONAL DE
ESTRADAS DE RODAGEM
TOMADA DE PREÇOS —
EDITAL N.º 142/68
AVISO

De ordem do Senhor Diretor Geral, avisamos aos interessados, que o Departamento Nacional de Estradas de Rodagem (DNER), fará realizar em data de 18 (dezoito) de dezembro do corrente ano às 14,30 horas, na sede desta Autarquia, à Avenida Presidente Vargas, 522 — 21.º andar — GB, TOMADA DE PREÇOS para serviços na Rodovia BR-462/RJ trecho Rio—São Paulo, subtrecho Ponte Coberta (Km 56) — Caiçaras (Km 65), pista velha (pista de descida), no valor aproximado de NCr$ 1 000 000,00 (hum milhão de cruzeiros novos).

O Edital de n.º 142/68, referente a obra citada, poderá ser adquirido pelos interessados na Seção de Divulgação da D.P.I., à Avenida Presidente Vargas, 522 — Térreo — GB.

Rio de Janeiro, 5 de dezembro de 1968.
as.) ENG. SALVAN BORBOREMA DA SILVA
Presidente da C.C.S.O.
(P

FALTA

1º CLICHÊ

VALORIZAÇÃO

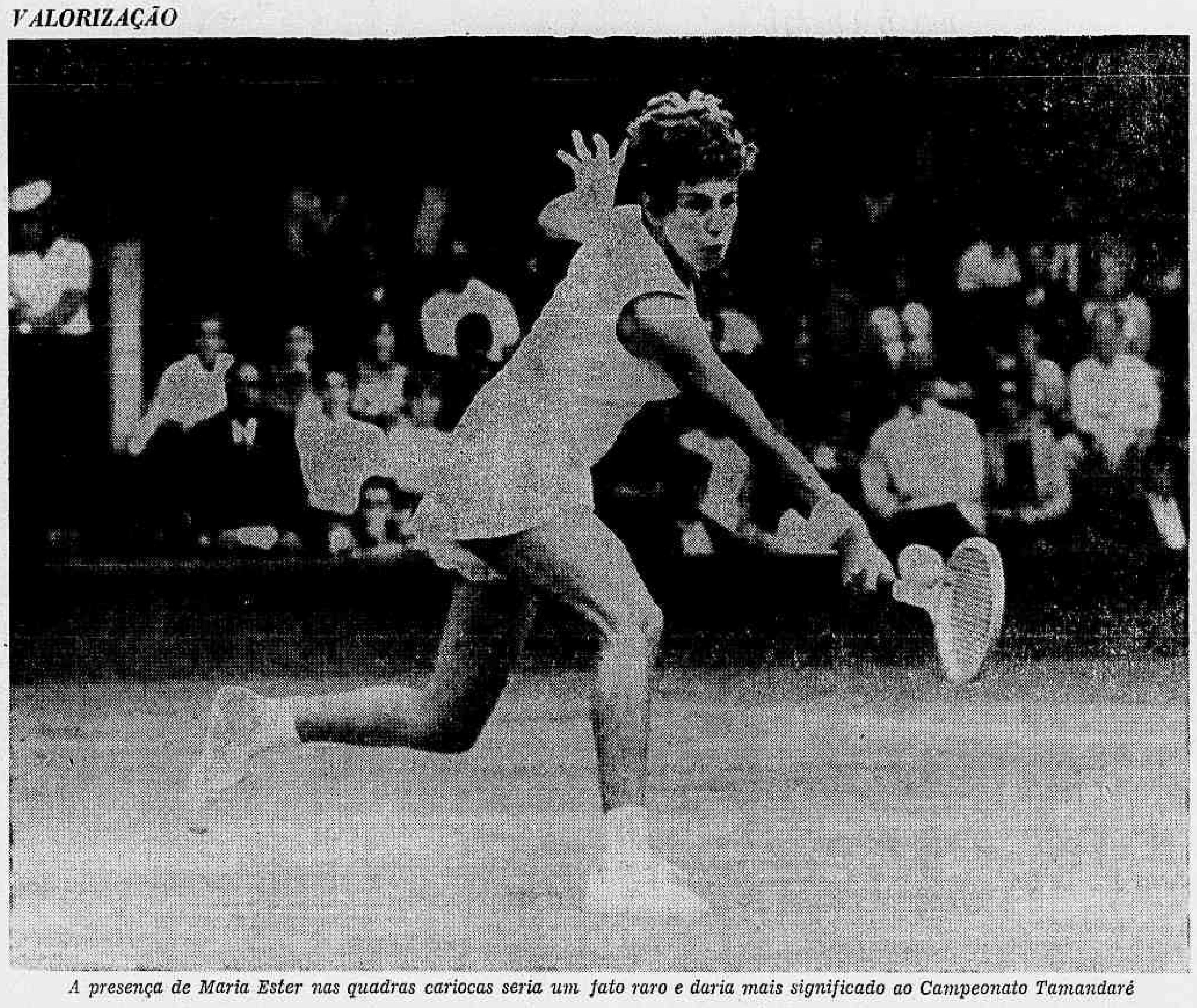

A presença de Maria Ester nas quadras cariocas seria um fato raro e daria mais significado ao Campeonato Tamandaré

Atlético joga pela CBD com a Iugoslávia

Belo Horizonte (Sucursal) — A Federação Mineira de Futebol anunciou ontem que o Atlético, vestindo a camisa da CDB, jogará no dia 19, no Estádio Minas Gerais, contra a seleção da Iugoslávia, e ganhará 15 mil dólares — NCr$ 68 mil — pela exibição.

O clube mineiro fará ainda outro jôgo internacional no Minas Gerais, no dia 29 de janeiro, contra a seleção da Hungria, que receberá 17 mil dólares para mostrar aos mineiros os jogadores Albert, Farkas e Bene.

A PROMOÇÃO

A promoção da FMF visava inicialmente convocar o Cruzeiro para enfrentar a seleção da Iugoslávia, mas como o tetracampeão mineiro fornecerá alguns de seus jogadores à seleção brasileira e está alegando cansaço de tôda a equipe, a entidade resolveu convidar o Atlético, atualmente em fase de ascensão.

O assessor jurídico da FMF, Sr. Esmeraldo Botelho, afirmou que a venda dos ingressos para o jôgo será antecipada e serão colocados à venda 70 mil arquibancadas, 30 mil gerais, 5 550 cadeiras numeradas e 1 500 especiais, num total de 107 mil ingressos, que em caso de venda total atingirá NCr$ 400 mil.

A seleção da Iugoslávia, após jogar contra o Atlético no dia 19, seguirá para Buenos Aires, onde joga no dia 22 contra a seleção argentina. Antes terá enfrentado no dia 15 a seleção brasileira no Maracanã.

FLAMENGO

O Atlético confirmou ontem o jôgo amistoso contra o Flamengo, na próxima têrça-feira. Tendo Garrincha como atração principal, a renda está prevista para NCr$ 200 mil e será dividida igualmente.

Gilmar volta a empenhar-se em individual dizendo que acredita na sua convocação

São Paulo (Sucursal) — O goleiro Gilmar empenhou-se ontem em um puxado individual — enquanto os demais jogadores treinavam em conjunto para o jôgo contra o Palmeiras — dizendo acreditar que será convocado para os dois próximos jogos da seleção brasileira, dias 14 e 17, contra a Alemanha e a Iugoslávia.

Por outro lado, o vice-presidente do clube confirmou o interêsse em comprar o passe do meia-armador Rivelino, "se êle vier a sair mesmo do Corintians, no que, na verdade, não acredito."

AUSENTES

— Sem Pelé, Carlos Alberto, Toninho e Rildo, poupados pelo técnico Antoninho, o Santos realizou um coletivo ontem cedo, vencendo os titulares por 4 a 1, e finalizando seus preparativos para a partida de amanhã, no Morumbi, pràticamente a final do Roberto Gomes Pedrosa.

O técnico Antoninho afirmou durante o coletivo que manterá a mesma equipe que venceu o Internacional, e 18 jogadores santistas entraram em regime de concentração, na Chácara Nicolau Moran, ontem mesmo às 22 horas. Após o jôgo de amanhã, os santistas retornam à Chácara, devendo seguir para o Rio segunda-feira, às 19 horas, para enfrentar o Vasco, têrça-feira. A delegação vai hospedar-se no Hotel Nôvo Mundo.

TREINO BOM

Mesmo sem Pelé, Carlos Alberto, Toninho e Rildo, os santistas fizeram um bom treino, durante cêrca de 70 minutos. Os titulares venceram por 4 a 1, gols de Edu (2), Lima e Amauri, marcando Verneck o gol dos reservas. Os titulares formaram com Cláudio, Haroldo, Ramos Delgado, Marçal e Geraldino; Clodoaldo (Negreiros) e Lima, Edu, Amauri, Douglas e Abel. Os reservas contaram com Laércio (Agnaldo), Wilson (Mauro), Paulo, Oberdã e Orlando, Mengálvio (Ibraim) e Negreiros (Menotti); Manuel Maria, Werneck, Almiro (Bira) e Kaneko.

O supervisor Zito vem gostando das atuações do goleiro Agnaldo do Nacional, da primeira divisão de São Paulo, em teste no Santos, e tentará contratá-lo por êsses dias, em caráter definitivo.

O técnico Antoninho está preparando um relatório para a diretoria santista sôbre a campanha do time em 1968, incluindo uma relação de jogadores que poderão ser dispensados e outros a serem contratados. Entre os a serem contratados, está o nome do atacante Célio, atualmente no Nacional de Montevidéu, onde o Santos estará jogando dia 22 pela Recopa.

RIVELINO E O SANTOS

O vice-presidente do Santos, Sr. José Bernardes Ferreira, afirmou ontem que "se os rumôres da saída de Rivelino do Corintians se confirmarem, nossa diretoria será a primeira a fazer uma boa proposta."

O vice-presidente do Santos, embora não acredite em tal hipótese, confirmou o interêsse do clube pelo jogador do Corintians, que estará no próximo ano com seu contrato terminado com o time paulista, e, segundo rumôres, pretenderá NCr$ 300 mil para renová-lo.

O goleiro Gilmar estêve ontem fazendo exercícios físicos com bastante empenho, por acreditar em sua convocação para a seleção brasileira nos próximos jogos — dia 14 e 16 no Maracanã, contra os alemães e iugoslavos, respectivamente.

— Quero entrar em forma com urgência — explicou o goleiro. — Os jogos da seleção brasileira estão chegando e posso ser ainda útil.

A diretoria do Santos confirmou que, depois dos jogos pelo Torneio Roberto Gomes Pedrosa, os jogadores terão uma folga de três dias ou seja, de terça à próxima sexta-feira, quando iniciarão seus preparativos para os jogos pela Recopa.

Iatismo encerra temporada com duas regatas que devem reunir mais de cem veleiros

A temporada de iatismo de 1968 será encerrada neste fim de semana com duas provas, a começar, hoje, com a última regata da classe Pinguim, enquanto amanhã será disputada uma competição aberta a tôdas as classes, em homenagem à Marinha.

A regata de amanhã, denominada Marcílio Dias, homenageia anualmente a Marinha de Guerra pela passagem da sua semana comemorativa e deverá contar com mais de uma centena de embarcações, separadas em três percursos.

PINGUINS

Depois de interrupção no transcurso da série, inclusive por problemas de ordem disciplinar, criados por alguns dos timoneiros-mirins na terceira regata, o Campeonato Carioca da flotilha terá seqüência e encerramento hoje à tarde com as duas provas programadas para a raia fronteira à Praia do Flamengo.

Mais de 100 iates de tôdas as classes estão sendo aguardados amanhã para a disputa da Taça Marcílio Dias, competição com que a Federação Carioca de Vela encerra suas atividades do ano e ao mesmo tempo homenageia a Marinha pelos seus constantes serviços em prol do desenvolvimento do esporte.

Três percursos estão escolhidos para a regata, reunindo grupos de classes e que são: Rasa-Bóia Sul da Milha — Chegada; Iates de Oceano. Bóia Madalena — Cruzadores — Chegada: **Anões de Oceano, Guanabara, Star, Carioca Lightinng, Snipe, Sharpie e Hagen-Sharpie.** O terceiro percurso é o dos Pinguins em triangulo de bóia em frente à Praia do Flamengo. O programa prevê partida única às 10 horas em águas do morro da Viúva.

FMB antecipou a rodada do dia 20 e poderá invertê-la se os resultados exigirem

O setor técnico da Federação de Basquetebol resolveu antecipar em 24 horas a rodada pelo Campeonato Carioca Masculino da 1.ª Divisão marcada para o dia 20 do corrente porque nesta data o ginásio do Tijuca estará ocupado com uma atividade interna do clube.

A medida foi tomada em reunião de que participaram o Sr. José Augusto Cisneiros, agora respondendo pela vice-presidência técnica da FMB, e os representantes dos clubes disputantes da fase decisiva do campeonato, com exceção de América e Municipal. A rodada antecipada é a de número seis do returno e poderá também ser invertida com a sétima, se houver interêsse na troca, exigido pelos futuros resultados.

RESULTADOS DIRÃO

O principal jôgo pela 6.ª rodada reunirá Vasco x Botafogo, complementando-se com Tijuca x América e Municipal x Flamengo. A sétima e última prevê os jogos Fluminense x Vasco — como principal — Botafogo x Municipal e Flamengo x América. Na reunião havida entre o representante da Federação e os clubes interessados acertou-se que a inversão das duas últimas etapas do certame ocorrerá sòmente na hipótese de os resultados dos jogos Flamengo x Fluminense, Flamengo x Vasco e Fluminense x Botafogo, previstos para as rodadas número quatro e cinco, assim aconselharem.

Isto porque, no momento, Vasco e Fluminense ocupam a liderança do Campeonato, enquanto Botafogo e Flamengo estão em 2.º lugar, com todos os quatro clubes ainda em condições de alcançar o título. Mas os resultados das próximas rodadas poderão alterar as possibilidades de alguns dêstes clubes. Já na 3.ª rodada, segunda-feira próxima, por exemplo, jogam Flamengo x Botafogo e o perdedor ficará pràticamente alijado da luta pelo título.

Assim, após a 5.ª rodada, o setor técnico da FMB já saberá se o jôgo Fluminense x Vasco merece continuar na rodada de fecho do Campeonato ou se tal privilégio caberá a Vasco x Botafogo.

Outra decisão tomada na reunião dos clubes com o Sr. José Cisneiros foi a de programar os jogos Flamengo x Vasco e Fluminense x Botafogo, pela quinta rodada, ambos para o ginásio do Tijuca, figurando como principal o mais importante dos dois, na oportunidade. Também ficou assentado que Tijuca x Fluminense servirá de preliminar a Flamengo x Botafogo, segunda-feira, no ginásio do Tijuca.

Vasco vence Municipal e conserva a liderança

O Vasco conservou a liderança do Campeonato Carioca de Basquete masculino, na primeira divisão, ao vencer com facilidade o Municipal, por 60 a 44, ontem à noite, no Ginásio de São Januário.

O período inicial terminou com o marcador de 34 a 8.

Sob a direção de Dilermano José de Castro e Alzira Amaral (substitui Itálico Ramos), jogaram:

VASCO — Édson (16), Edinho (10), Felinto (8), Paulista (8), Barone (6), Douglas (4), Tentativa (2), Eraldo (2), Felipão (2), Gogó (2) e Leonardo.

MUNICIPAL — Gugutiá (14), Bocão (6), Nando (12), Jorge (7), Bacelar (4), Jorge II 1, Ricardo, Joélcio, Artur, Luís e Babo.

O Fluminense também manteve a liderança com facilidade derrotando o América por 84 a 61, no ginásio das Laranjeiras, enquanto o Botafogo garantia a vice-liderança, vencendo o Tijuca por 66 a 49, no ginásio dêste.

Torneio Tamandaré de tênis pode ter M. Ester nas finais

O Campeonato Aberto Almirante Tamandaré, uma das principais competições do tênis carioca, poderá contar ainda com a participação de Maria Ester Bueno, que está propensa a aceitar o convite que a FCT lhe fêz para jogar as semifinais e finais.

Hoje e amanhã o Campeonato Almirante Tamandaré entra em fase mais animada, com a estréia de Jorge Paulo Lemann e de vários tenistas de outros Estados, como os paulistas Vera Lúcia Cleto, campeã brasileira, Carlos de Brito, campeão juvenil sul-americano, Wilton Carvalho, Fábio Aratangi, Lucila Mendonça e Susana Procópio, além da mineira Maria Cristina Andrade e da gaúcha Gabriela Schroeder.

Boa perspectiva

O Campeonato Aberto Almirante Tamandaré, que é organizado pela Federação Carioca de Tênis como uma homenagem à Marinha brasileira, conta todos os anos com a participação dos melhores tenistas cariocas e alguns convidados.

Êste ano a competição terá um alto índice técnico em suas finais, com a presença de jogadores de primeira categoria. Existe uma boa possibilidade de Maria Ester Bueno vir jogar as partidas finais, o que, se ocorrer, será uma das pouquíssimas vêzes que a melhor tenista brasileira se apresenta no Rio.

Os favoritos

O grande favorito para a prova de simples masculina é Jorge Paulo Lemann, atual campeão brasileiro, que começa a jogar amanhã. Outro que tem boas chances é o paulista Carlos de Brito, que deverá se classificar para jogar a final contra Lemann. Estão ainda no setor masculino, Álvaro Estêves, vice-campeão do Estado do Rio, e bons jogadores cariocas como Luís Bonn, Carlos Augusto Pinto Guimarães e Hugo Pucheu, entre outros.

No setor feminino, Vera Lúcia Cleto se apresenta como a mais forte candidata ao título de individual, como também em dupla feminina, com Gabriella Schroeder, e em mista com Carlos de Brito. O encerramento do campeonato está previsto para o dia 13.

Programação

Os jogos de hoje são os seguintes: no Fluminense — às 16 horas — Afonso Alves Pereira x Omar Prisco ou Alberto de Abreu; às 17 horas — Sérgio Bonn x Júlio Haupt;, às 18 horas — Luís Bonn-Sérgio Bonn x Mário Pucheu-Carlos Pucheu.

No Clube Naval: às 10 horas — Katia Agrisani x Karen Van Ness; às 16 horas — Flávia Pinto x Iris Riedell; Alaide Pereira x Sônia Askenazi; Renato Cito Júnior x Marcelo Arruda; Carlos Guedes x Carlos Osório de Sousa; às 17 horas — Afrânio Matos Filho x Joseph Vaclay Bruch ou Fernando Mafra Alves; Marco Agrisini x Rogério Garcia ou Luís Blumer Dias; Regina Ferreira ou Elsa Carvalhaes x Lucila Mendonça ou Helena Duarte; às 18 horas — Maria Cristina Andrade x Letícia Coutinho; Carlos Augusto Pinto Guimarães x George Willian Shalders; Inara Freitas x Gabriela Schroeder; às 19 horas — Maria Cristina Andrade-Letícia Coutinho x Andréia Cabral de Meneses-Sônia Borges; G. Ferreira x Marcos Maciel; Inara Freitas-Lucila Mendonça x Elsa Carvalhaes-Rosa Maria Passarelli.

No Country, às 16 horas, será a partida entre Maria Teresa x a perdedora do encontro Irene Sá x Mônica Ferraz.

VEJA JUDÔ em High Sport nas bancas

Garrincha foi destaque no treino do Fla fazendo dois gols e se entendendo com Fio

Fazendo dois belos gols e se entendendo muito bem com Fio, Garrincha voltou a ser o destaque do treino do Flamengo, realizado ontem, enquanto Luís Carlos, que sentiu uma fisgada na coxa direita foi retirado de campo deixando o Departamento Médico preocupado com sua contusão.

O coletivo foi bastante movimentado principalmente porque a equipe reserva atuou muito bem, tendo no primeiro tempo, em Fio e Zezinho seus melhores jogadores. Depois Luís Carlos sentiu a fisgada na coxa, e foi substituído por Zezinho, enquanto que Fio entrava em lugar de Dionísio. Com estas modificações o time titular passou a ser mais agressivo, principalmente porque Fio procurava se deslocar e tabelar com Garrincha.

Disposição

Mostrando grande disposição e boa forma física, Garrincha teve excelente atuação no treino coletivo de ontem pela manhã e, pela primeira vez marcou gol desde que está treinando no Flamengo.

Apesar do time reserva ter atuado bem melhor que o titular, o treino terminou empate em 2 a 2. Fio e Zezinho, que estavam na equipe reserva, e que sempre levaram vantagem sôbre a defesa titular, marcaram os dois gols de seu time.

No segundo tempo, Luís Carlos saiu porque sentiu uma forte fisgada na coxa direita, entrando em seu lugar, Zezinho. Como Dionísio não estava bem, Fio passou para o time titular e deu maior mobilidade ao ataque porque procurava tabelar com Garrincha e se deslocava para receber os lançamentos do ponteiro.

Depois de examinado pelo médico Célio Cotecchia, Luís Carlos recebeu ordem para ficar em repouso, já que sòmente hoje após um exame mais completo é que o médico saberá da gravidade da contusão do jogador.

Manicera treina

Depois de muito tempo inativo, Manicera voltou a realizar treinamento individual na manhã de ontem na Gávea. O jogador foi bastante exigido pelo preparador físico Francalacci, já que por estar há muito tempo parado, se encontra completamente fora de forma.

Manicera sofreu forte estiramento na virilha esquerda por ocasião do jôgo contra o Vasco, pela Taça Guanabara, no dia 18 de agôsto. Por imprudência do Departamento Médico, o jogador embarcou com a delegação do Flamengo que foi para a Europa no dia seguinte, tendo voltado muito pior da contusão.

Aconselhado por um médico de Barcelona a ficar pelo mínimo mais 60 a 80 dias de repouso absoluto, Manicera desobedeceu à recomendação médica e atuou contra o Botafogo pelo Torneio Roberto Gomes Pedrosa.

Achava o jogador que sua presença, pelo menos por um tempo, na equipe, poderia dar maior confiança aos seus companheiros. Deveria ter sido substituído no primeiro tempo, mas por causa das contusões de Tinho e Luís Carlos, teve que ficar até o final.

Bom contrato

Perguntado sôbre como será o contrato de Garrincha com o Flamengo, o diretor de futebol Vivaldo Midlej respondeu que "será o melhor de sua carreira."

— Flamengo dará um contrato de jogador bicampeão do mundo a Garrincha — falou Vivaldo — pois êle merece e deve ser respeitado. Como patrimônio do futebol brasileiro, que honra o nosso clube com sua presença, Garrincha fará aqui, o contrato que não teve em outros lugares.

No coquetel que o Flamengo oferecerá a Garrincha, quando êle assinar contrato, só o jogador terá direito a levar convidados. Nem mesmo o clube poderá convidar alguma pessoa.

— A festa, apesar de ser do Flamengo, que teve a honra de tê-lo como jogador — continuou — terá sòmente convidados do Garrincha. Uma coisa nós podemos garantir. Aqui êle fará um contrato digno de um jogador bicampeão do mundo e glória do futebol brasileiro.

É pensamento dos dirigentes do Flamengo só utilizarem Garrincha em partidas importantes e nunca forçando sua escalação, em favor do clube, prejudicando sua saúde.

— Garrincha será poupado e jogará de acôrdo com suas possibilidades físicas. Se não aguentar jogar de cinco em cinco dias, não o fará — finalizou Vivaldo.

Preleção

Antes do treino da parte da tarde, de ontem, Rodrigues Neto foi homenageado por seus companheiros, pois completou 20 anos de idade. Depois do Parabéns pra Você cantado pelos jogadores, o técnico Miraglia, o preparador físico Francalacci e o diretor de futebol Vivaldo Midlej fizeram uma preleção ao elenco.

— Aquêle elenco cheio de problemas acabou — disse Vivaldo — pois de agora em diante todos terão que se enquadrar dentro das normas disciplinares. Admitimos que nas horas de folga vocês queiram se divertir, afinal de contas, quem é que não gosta. Mas na hora do trabalho, todos devem se compenetrar e se responsabilizar pelas suas atitudes.

Para o dirigente o maior problema é que os jogadores não se cuidam quando estão de folga e chegam no clube, para treinar, em péssimas condições físicas.

FUGAP ofereceu ao Bangu bôlsas-de-estudo para todos os seus jogadores

O ex-goleiro Humberto, presidente da FUGAP, compareceu ontem ao treino do Bangu com a finalidade de orientar os jogadores para as diversas bôlsas-de-estudo que a associação oferece, desde o curso primário até o universitário.

O Bangu conta como certas a troca de Zé Roberto, do São Paulo, por Jaime, e a contratação de Cabralzinho, atualmente no Palmeiras. O vice-presidente Castor de Andrade espera resolver êstes assuntos durante as férias dos jogadores para que os novos reforços possam começar os treinamentos no Bangu nos primeiros dias de janeiro.

MUDAR MENTALIDADE

Durante a palestra, que terá prosseguimento nos outros clubes, Humberto explicou o que é a Fundação Garantia ao Atleta Profissional, pedindo a todos que compareçam ao Maracanã para conhecer as suas dependências e examinarem os trabalhos.

— Nós não queremos ver os jogadores de hoje — disse Humberto — com as mesmas dificuldades dos antigos craques, que, depois de encerrarem a carreira, não tiveram chance de conseguir nova profissão, acabando a vida na miséria.

Humberto explicou ainda que, instruindo os jogadores, a FUGAP estará ajudando também aos clubes, pois permitirá um diálogo melhor entre o técnico e os atletas, contribuindo, assim, para sua mudança de mentalidade no futebol brasileiro.

QUATRO DISPENSADOS

Iniciando a reformulação do departamento de futebol, o técnico Ocimar apresentou ontem os nomes dos primeiros jogadores dispensados — Prado, Neguito, Milton e Carlos Alberto.

Prado, apesar das qualidades como jogador, não aprovou no Bangu devido aos atos de indisciplina, pois arrumava sempre uma desculpa para não participar dos individuais, demonstrando má vontade em defender o clube, e já recebeu ordens para voltar ao Corintians.

Neguito e Milton vieram de Minas para um período de experiência, mas não conseguiram aproveitar as oportunidades que Ocimar lhes deu na equipe titular, sendo devolvidos aos seus clubes — Atlético Mineiro e Valério Doce, respectivamente. Carlos Alberto, ex-juvenil do Fluminense, recebeu passe livre.

VISITA A FEFEU

Os jogadores do Bangu fizeram ontem um treino coletivo contra a equipe do Clube de Subtenentes e Sargentos Paraquedistas, conseguindo uma vitória de 2 a 0, gols de Fernando e Maurício.

O Bangu treinou com Ubirajara, Fidélis, Lincoln, Luís Alberto e Pedrinho; Fernando e Juarez; Tonho, Dé, Maurício e Taduche. Fidélis machucou o nariz, num choque com um adversário e abandonou o treino, sendo substituído por Cabrita.

Terminado o coletivo, Ocimar procurou saber com o Dr. Arnaldo Santiago como Fefeu estava passando. O médico informou que o jogador — inutilizado para o futebol — já tinha ido do hospital para casa, em Niterói. Ocimar prometeu que fará uma visita ao jogador na próxima semana, em companhia do preparador físico Ari Vieira, que se mostrava também preocupado com o estado de Fefeu.

Sivori abandona o futebol

Nápoles (UPI-JB) — O jogador argentino Omar Sivori, atualmente vinculado ao Nápoli, comunicou ao clube que vai abandonar o futebol, pois não aceita a suspensão de seis jogos que lhe foi imposta pela Federação Italiana de Futebol.

Sivori foi suspenso devido aos incidentes na partida entre o Nápoli e o Juventus, quando o jogador atingiu violentamente um adversário e insultou tôda a equipe do Juventus. A imprensa criticou muito a atitude do argentino, mas êle garante que não é indisciplinado e nem tem mau gênio: "Jogo duro para ganhar e por isso sou sempre insultado." Nos últimos onze anos Sivori foi suspenso por 37 jogos e agora está disposto a encerrar sua carreira, retornando com a família para a Argentina.

Empate dá título ao Comerciário

Florianópolis (Correspondente) — O Comerciário, de Criciúma, se empatar o seu jôgo de hoje contra o Hercílio Luz, em Tubarão, conquistará o título de campeão catarinense de futebol dêste ano, uma vez que tem dois pontos de vantagem sôbre o Ferroviário, seu adversário mais próximo.

Além do jôgo que pode decidir o campeonato, a rodada prevê ainda Próspera x Avaí, em Criciúma, com arbitragem de Iolando Rodrigues, e, à noite, Marcílio Dias x Ferroviário, em Itajaí. O juiz escalado para dirigir Comerciário x Hercílio Luz é Gilberto Narraz.

Polícia debate segurança

O diretor do Serviço de Diversões Públicas da Secretaria de Segurança, delegado Edgar Façanha, marcou para quinta-feira, à tarde, uma reunião com representantes da Federação Carioca de Futebol, Confederação Brasileira de Desportos e Adeg. Vai debater medidas de segurança e maior policiamento para os estádios de futebol e de basquetebol.

O delegado Façanha mostrará que é mais urgente e necessária a adoção de medidas para estádios particulares e durante partidas de amadores do que mesmo para o Maracanã, que tem seu policiamento já esquematizado, necessitando apenas de um revigoramento da autoridade policial que, para êle, vem sendo desprestigiada pelos dirigentes de clubes que se envolvem nos conflitos.

PORTARIA

O diretor de Diversões Públicas revelou que a reunião antecederá a portaria do Secretário de Segurança, General Luis de França Oliveira, sôbre o policiamento nos estádios porque "há necessidade de que as próprias entidades se preocupem com o problema, que vem se repetindo em quase todos os jogos e se tornando uma rotina antiesportiva."

A portaria da Secretaria de Segurança deverá advertir às autoridades policiais para que atuem com maior rigor nos conflitos, fazendo-se sobrepor a interferências dos dirigentes. Nesse sentido, será pedida aos chefes dos policiamentos a exata observância das disposições do Código Penal e da Lei das Contravenções Penais, que prevêem a prisão para baderneiros e agressores, sejam êles jogador, dirigente ou árbitro.

O policiamento no Maracanã não sofrerá modificações pela Secretaria de Segurança, mas todos os clubes deverão ser obrigados a solicitar, com antecedência, autorização e policiamento para jogos amistosos e fora dos estádios oficiais.

Atlético de Minas quer Urruzmendi

Belo Horizonte (Sucursal) — O ponta-direita Urruzmendi, do Nacional de Montevidéu e titular da seleção uruguaia, está nas cogitações do Atlético Mineiro, que quer aumentar a agressividade de seu ataque para o campeonato mineiro de 1969.

O lateral esquerdo Cincunegui, também uruguaio e ex-jogador do Nacional, é responsável pelos entendimentos entre o clube mineiro e Urruzmendi, não sendo reveladas a princípio as bases financeiras em que será atendida a transação.

IVAIR

A compra de Ivair da Portuguêsa de Desportos foi esquecida inteiramente pelo Atlético em face da exigência do clube paulista que pediu pelo passe do jogador NCr$ 600 mil. Os diretores alvinegros lamentam o fracasso das negociações e agora pensam em outro ponta-de-lança que resolva o "eterno problema atleticano."

Sôbre Urruzmendi, Cincunegui esclareceu que êle "é um dos melhores jogadores uruguaios na atualidade e seria de muita utilidade no Atlético, tanto ao lado de Lola como de Vaguinho".

ACD sofre intervenção em Sergipe

Aracaju (Correspondente) — Um grupo atuante de jornalistas esportivos de Sergipe resolveu ontem, após demorada reunião, intervir na Associação de Cronistas Desportivos dêste Estado, em virtude de ter chegado à conclusão que esta entidade estava servindo ùnicamente para demagogia política.

A nova ACD de Sergipe reunirá apenas "os verdadeiros profissionais" e, na mesma reunião, resolveu-se que haverá o maior cuidado de agora em diante com os noticiários, que devem ter sempre cunho comprovadamente verdadeiro para que a classe volte a ganhar a confiança que está faltando em virtude da péssima administração desenvolvida pela associação.

UM JOGA

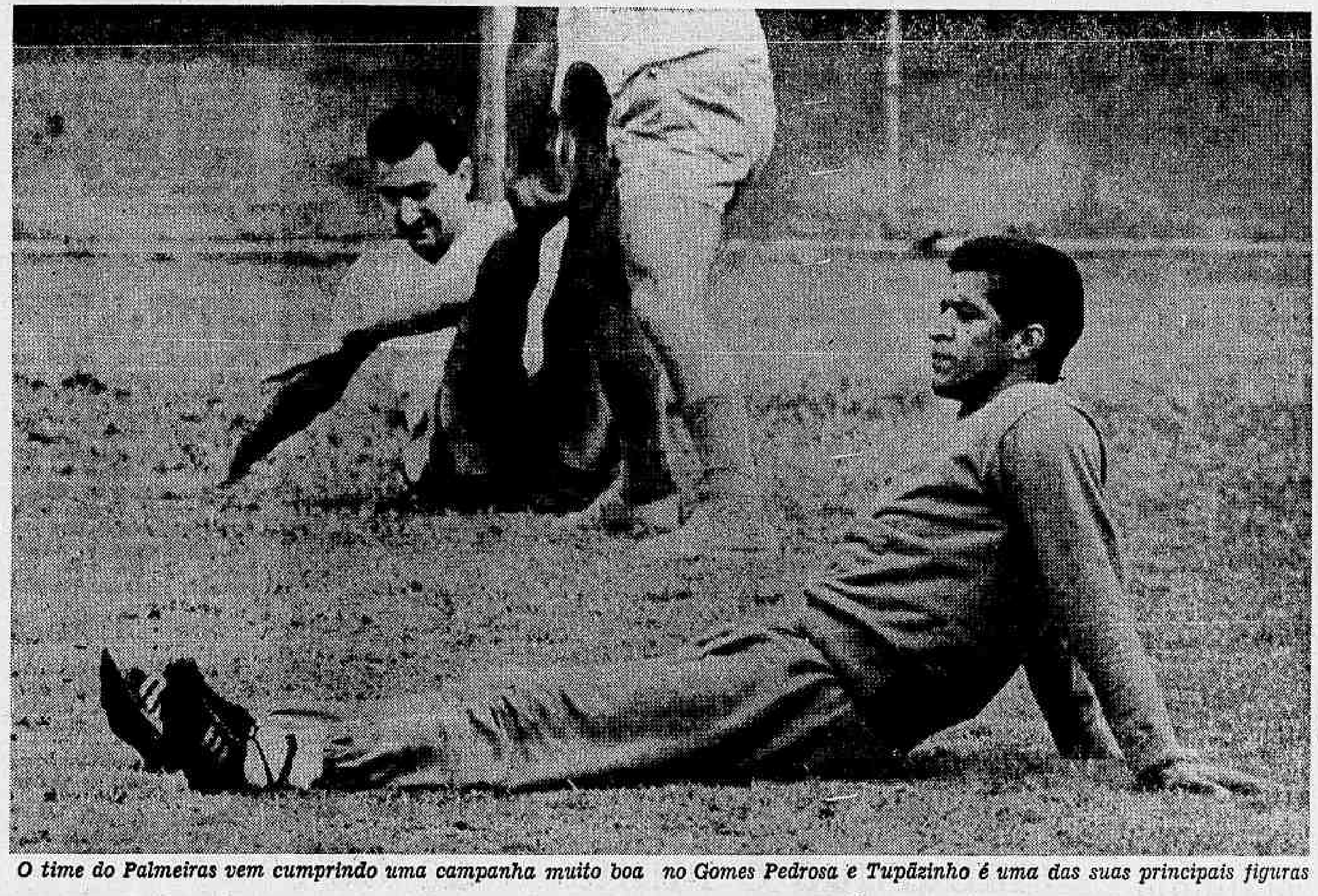

O time do Palmeiras vem cumprindo uma campanha muito boa no Gomes Pedrosa e Tupãzinho é uma das suas principais figuras

Filpo diz que Pelé há 6 jogos não faz gol em seus times

São Paulo (Sucursal) — Depois de desmentir as insinuações de que se orgulha de ser o técnico que menos derrotas sofreu diante do Santos, Filpo Nunes afirmou que Pelé não marcou nenhum gol nos últimos seis jogos contra equipes dirigidas por êle.

— Podem perguntar ao Pelé se êle já saiu de campo contundido, jogando contra times meus. Meu esquema para anulá-lo não inclui entradas violentas. Temos a defesa menos vazada do torneio e isso já significa alguma coisa.

Para explicar o sucesso do Palmeiras desde que assumiu o cargo, Filpo Nunes citou três fatôres essenciais: conjunto, padrão de jôgo e espírito de sacrifício. E acrescentou:

— Exijo dos meus jogadores o máximo de sacrifício. A missão do atacante não é apenas fazer gol e a do zagueiro apenas evitá-lo. O mais difícil é sincronizar defesa e ataque, contudo penso que estamos no caminho do ideal.

Copeu não aprova

Marco Antônio será mantido na ponta direita, porque o titular Copeu sentiu a contusão no tornozelo direito durante o treino de dois toques, ontem cedo, no Parque Antártica. Os jogadores do Palmeiras farão individual hoje, às nove horas, seguindo antes do almôço para a chácara Bom Sucesso, na Via Dutra.

O técnico Filpo Nunes afirmou que uma vitória amanhã contra o Santos poderá decidir o torneio em favor do Palmeiras, pois na sua opinião o Vasco deverá vencer o Internacional e perder para o Santos, deixando o Palmeiras na dependência de um empate em Pôrto Alegre, têrça-feira, para levantar o bicampeonato.

A dor sentida

Desde os primeiros movimentos do treino de ontem, Copeu demonstrou não estar em boas condições físicas, sendo observado atentamente pelo técnico Filpo Nunes e o médico Nélson Rosseti. Aos 15 minutos, Copeu tentou um pique, mas caiu antes de alcançar a bola na linha de fundo, obrigando o treinador a promover Marco Antônio para o ataque principal.

Segundo o Dr. Rosseti, Copeu está pràticamente de fora das finais do torneio, mas ficará concentrado até amanhã à tarde, para prosseguir o tratamento, incluindo aplicações de forno e massagens. A medida foi tomada por causa da proximidade das férias dos jogadores e também para possibilitar o aproveitamento de Copeu no torneio de Mar del Plata, com início marcado para o dia 8 de janeiro.

Emergência

Filpo Nunes reconhece que Marco Antônio tem características de ponta-esquerda, sendo, inclusive, suplente de Sérginho. Da mesma maneira, César tem sido escalado para atuar na ponta-direita nos últimos jogos, com prejuízos para os jogadores e para a equipe.

— Quando ainda tinha Copeu em boas condições, eu já havia pedido à diretoria a compra de um ponta-direita, de preferência Wilton, do Fluminense, ou Nicanor, do XV de Novembro de Piracicaba, como não fui atendido, a única solução que me restou foi sacrificar César e Marco Antônio.

Contra o Vasco, Marco Antônio foi o autor dos cruzamentos para os dois gols de Artime e êsse é um dos motivos que lhe garantiram mais uma chance no ataque titular, a exemplo do jôgo de quarta-feira, César permanecerá na regra três, devendo entrar no lugar de Marco Antônio no segundo tempo.

Punição

Ao contrário das declarações que fêz na véspera, o diretor de futebol, Sr. Giménez Lopes, comunicou ontem que Sérginho foi multado em 20% do seu ordenado por causa de sua expulsão na partida contra o Vasco. O ponta-esquerda estranhou a punição por achar que não ofendeu o juiz — falta considerada grave pelo regulamento do clube — mas apenas se desentendeu com Fontana.

O supervisor Mário Travaglini avisou os jogadores de que terão apenas 18 horas de folga em seguida ao jôgo com o Santos, pois a viagem para Pôrto Alegre está marcada para segunda-feira, às 14 horas.

OUTRO FALA

Filpo Nunes orgulha-se de não precisar usar a violência para marcar Pelé

Brasileiras são líderes no gôlfe

Lima (UPI-JB) — A equipe feminina do Brasil mantém-se na liderança do Campeonato Sul-Americano de Gôlfe, após a disputa da penúltima rodada, enquanto que na categoria masculina o Peru assegurou o título ao conseguir uma vantagem de quatro pontos sôbre Brasil e Colômbia.

As principais colocações nas duas categorias estão assim: masculina — 1) Peru, 12 pontos; 2) Brasil e Colômbia, 8; feminina — 1) Brasil, 12 pontos; 2) Argentina, 11; 3) Colômbia, Chile e Uruguai, 7.

Polônia perde na Colômbia

Bogotá (AFP-JB) — A seleção da Polônia, que excursiona pela América do Sul, foi derrotada pelo Millonários, desta cidade, por 3 a 1, depois de estar vencendo por 1 a 0 no primeiro tempo.

O time polonês mostrou velocidade no primeiro tempo, quando teve o domínio da partida, mas na segunda etapa o time colombiano reagiu e pôde vencer o jôgo com tranqüilidade.

Vitória sôbre Flu confirma tradição do Fast de não perder para equipes do Rio

Manaus (Correspondente) — Com a vitória sôbre o Fluminense, anteontem à noite por 1 a 0, o Fast manteve a tradição de não perder para clubes cariocas em seu campo. A rodada dupla, que teve Cruzeiro e Nacional no jôgo principal — 3 a 2 para os mineiros — rendeu NCr$ 57 mil.

O Fast terminou o jôgo com nove jogadores porque teve Santana contundido, que deixou o campo sem ser substituído e Irailton, que foi expulso por atingir deslealmente Altair.

FINAL DOMINGO

O torneio que reúne o Fast e Nacional de Manaus e Fluminense e Cruzeiro, termina domingo com o jôgo entre os dois vencedores de anteontem no jôgo principal, enquanto Fluminense e Nacional farão a preliminar.

Apesar de ter dominado todo o jôgo o Fast só conseguiu seu gol aos 40m. do segundo tempo através de Irailton, que no minuto seguinte foi expulso por jogada violenta sôbre Altair. O gol foi de cabeça no canto esquerdo de Félix. O Fluminense perdeu com Félix, Oliveira, Altair, Galhardo e Assis; Denilson e Suingue; Wilton, Samarone, Cláudio e Lula. O Fast ganhou com Maneco, Nivaldo, Luizinho, Floriano e Pompeu; Holanda e Santana; Laércio, Amaro, Irailton e Zézinho.

Torcida do Cruzeiro só pensa na volta de Raul

Belo Horizonte (Sucursal) — Enquanto o Cruzeiro cumpre excursão em Manaus, vários torcedores, em sua maioria môças, estão escrevendo diàriamente para a sede do clube pedindo a volta de Raul ao gol titular, pois acham que êle dá sorte.

Raul vem jogando em Manaus na ausência de Fazano, que está gozando licença na Venezuela e não tem a sua situação definida no time, dado o sistema de rodízio adotado pelo ex-técnico Orlando Fantoni.

Os torcedores estão encaminhando à relações-públicas do Cruzeiro, Srt.ª Inês Abreu, até abaixo-assinados pedindo a volta de Raul em definitivo ao gol titular do Cruzeiro. Para os que escrevem o nome e endereço, Inês Abreu responde que Raul é um rapaz muito aplicado e que sòmente se afastou do time devido a uma contusão.

O espírito de luta e as qualidades técnicas de Raul são sempre lembrados pela relações-públicas, nas respostas aos torcedores, que insistem principalmente num aspecto para pedir a volta do goleiro da camisa amarela: é um pé quente incontestável.

Divisão Especial terá Paulista de Jundiaí

São Paulo (Sucursal) — O Paulista de Jundiaí foi promovido à divisão especial ao derrotar a equipe do Barretos ontem, à tarde, no Parque Antártica, por 3 a 0 sagrando-se campeão invicto da primeira divisão de profissionais. Os gols foram assinalados por Mazolinha (2) e Nilo.

Dirigido pelo técnico Alfredo Sampaio, o Paulista realizou uma ótima campanha graças ao refôrço de oito jogadores emprestados por clubes pequenos da divisão principal e que estão em inatividade por causa da disputa do Torneio Roberto Gomes Pedrosa.

Na Grande Área

Armando Nogueira

O bicampeão mundial Vavá, recém-chegado ao Rio, depois de cinco anos de México e Estados Unidos, tem achado "muito lento e excessivamente lateral o futebol dos principais times brasileiros." Seus primeiros conselhos são êstes: nada de bolinhas para os lados, forçar sempre a jogada na direção do gol, alternando bola longa e bola curta, aproximação de pelo menos um jogador no momento em que o colega estiver com a bola e ação coletiva, ninguém parado, nem na hora de atacar nem na hora de defender.

Se não fizer assim, adverte Vavá, não há como o Brasil ganhar a Copa do Mundo de 70.

VAVÁ JULGA MANÉ

Ainda o bravo Vavá, assistindo a meu lado, anteontem, ao jôgo Botafogo, 6 x Metropol, 1:

— Fui ver o Mané, outro dia, e achei uma coisa: êle está bem, mas para melhorar ainda mais, precisava, agora, de uma excursãozinha ao exterior. O Mané está na hora de jogar, jogar seguidamente, e lá fora, para enfrentar uns desconhecidos e readquirir confiança no drible.

Vavá ficou impressionado quando Garrincha lhe contou que emagreceu 12 quilos em poucos meses e que, agora, para manter o pêso (72 quilos) faz ginástica diàriamente com roupa dupla de plástico e lã.

COMO AGENTES DO DOPS

Vai sair mais uma convocação de escrete e a Cosena, fazendo suspense, *fala em surprêsas: gente tida como titular não seria chamada e gente jamais citada abriria a nova lista. Pelo visto, repetem-se agora as hesitações de 66, com a diferença, apenas, dos prazos: em 66, utilizava a CBD 48 jogadores na mesma experiência, e dessa vez, vai acabar utilizando 100 em três, quatro etapas. No fundo, porém, o mesmo problema: continua o futebol brasileiro sem seleção principal, sem aquela seleção que os colegiais sabem na ponta da língua.*

Um jogador que, ouvi dizer, não será convocado dessa vez é o atacante Paulo César, do Botafogo, que considero um dos nomes mais importantes da nova geração do futebol brasileiro. O motivo seria que Paulo César, um dia, em vez de chamar o supervisor Brandão pelo nome chamou-o pelo apelido. E isso teria sido considerado indisciplina grave.

É aquela história de Garrincha que, em 58, caiu em desgraça porque, na Itália, a caminho da Suécia, comprou um chapéu para dar de presente ao pai. Era de massa o chapéu e Garrincha, com pena de deformá-lo na bagagem, resolveu sair com êle na cabeça. Foi um deus-nos-acusa: o supervisor Carlos Nascimento deu-lhe uma bronca, ameaçando castigá-lo por desfigurar o uniforme social da equipe.

O incidente pesou demais contra Garrincha nas conversas de cúpula para escalação do escrete de 58: era a psicose da disciplina.

Disciplina, queremos todos, mas não é preciso chegar à intolerância de agentes do DOPS.

BOLAS DE PRIMEIRA — Recebi de um velho companheiro, Nei Peixoto do Vale, o mais precioso presente de Natal: um album em que se conta com fotografias a história do futebol, desde, sei lá, o Tsu-Chu, 2500 anos a.C. Chama-se *A Pictorial History of Soccer* e foi impresso pelo famoso Bertrand, de Lisboa que, fico sabendo pela carta do amigo, pertence ao grupo Listas Telefônicas Brasileiras. ● De volta da última excursão, os jogadores do escrete queixaram-se de que, na etapa de Lima, o único brasileiro que não os visitou, no hotel, foi Didi. Agora, fiquei sabendo porque Didi não apareceu: êle está profundamente magoado porque a CBD nem sequer o ouviu durante a preparação para a Copa do Mundo de 66 para cuja conquista gostaria de ter colaborado fôsse como jogador, fôsse como conselheiro. Desgosta, também, a Didi o esquecimento total da CBD pelos bicampeões mundiais. E, aqui, vamos e venhamos, a CBD é de uma ingratidão intolerável, mesmo. Não se sabe, essa é a verdade, de um cartão de Natal que a CBD tenha mandado a qualquer campeão do mundo, de 62 até hoje. Outro dia, houve uma festa para comemorar dez anos do primeiro título mundial brasileiro e não houve, em qualquer cerimônia, um campeão como convidado de honra da CBD. Está certo que o Presidente da República deva receber uma medalha do 10.º aniversário da Copa, mas por que não cunharam duas dúzias mais para oferecer também aos jogadores? Didi tem razão de estar magoado.

CLUB DE REGATAS VASCO DA GAMA

Convocação do Conselho Deliberativo

Na forma do artigo 67 do Estatuto, convoco os senhores Membros do Conselho Deliberativo para se reunirem, ordinàriamente, às 20h30m de 9 de dezembro corrente na Sede Náutica da Lagoa, na Rua General Tasso Fragoso, 65, a fim de:

a) apreciar e votar as contas e o balanço do exercício financeiro encerrado em 30 de setembro último;
b) tomar conhecimento da outorga de títulos de Grande Benemérito;
c) deliberar sôbre a concessão de título de Sócio Honorário;
d) tratar de interêsses gerais.

Rio de Janeiro, 4 de dezembro de 1968.

(a.) João Maria Corrêa Medrado Dias
Presidente.

(P

Vasco diz que foi dopado no jôgo contra Palmeiras

AS QUEIXAS

Paulinho falou severamente com os jogadores, recriminando o fato de alguns voltarem para o aeroporto cantando depois da derrota em São Paulo

O presidente Reinaldo Reis interrogou, ontem de manhã, um por um, os jogadores e responsáveis pela delegação a São Paulo e chegou à conclusão de que Bougleux, Brito, Adilson e Moacir jogaram sob efeito de **doping** negativo contra o Palmeiras.

A denúncia foi levada ao conhecimento do Sr. Reinaldo Reis pelo jogador Danilo, que aconselhou-o a investigar sôbre o caso de um café que encontraram no vestiário do Morumbi tão logo a delegação do Vasco chegou ao estádio para trocar de roupa.

Advertência tardia

Aborrecido e intrigado com o fato, o Sr. Reinaldo Reis foi ontem de manhã a São Januário e, depois do treino, procurou falar primeiro com os jogadores, em particular. Fontana não escondeu nada sôbre o assunto.

— Quando entramos no vestiário — contou — em cima de uma mesa estava uma garrafa térmica com café e várias xicaras e pires cuidadosamente empilhados em sua volta. Os primeiros jogadores que entraram foram logo se servindo da bebida.

Fontana disse recordar que Adilson e Moacir tomaram o café:

— Ainda gritei com os dois. Obriguei-os a jogar fora o resto da bebida que ainda estava na xicara, mas já tinham tomado quase tudo. Falei alto que nosso time parecia de jogadores infantis e que aquêle café poderia ter alguma coisa para prejudicar o rendimento do quadro em campo.

Mêdo de punição

O Dr. Otávio Martins continuou o relato para o presidente do Vasco, confirmando a versão de Fontana e acrescentando:

— Eu e Paulinho fomos os últimos a entrar no vestiário.

Ficamos na porta vendo se todos já estavam lá dentro e fomos despertados para êsse problema por causa dos gritos de Fontana. Ainda vi Brito tomar daquele café e indaguei ao roupeiro Antônio se fôra êle quem o tinha levado. Como negou, apanhei a garrafa e as xicaras e coloquei-as num outro canto, com ordens para ninguém tocar nela.

Paulinho foi interrogado em seguida e confessou ao dirigente que também viu Bougleux beber o café.

Diante dos fatos, o Sr. Reinaldo Reis inquiriu Moacir, Adilson, Bougleux e Brito. Adilson, com receio de sofrer qualquer punição, disse que não tomou daquêle café.

Efeitos iguais

Entretanto, o jogador tinha contado anteontem para o enfermeiro Válter que estava sonado desde o jôgo contra o Palmeiras, sem saber os motivos. Moacir confirmou que se sentiu em campo com as pernas prêsas e inteiramente tonto, e que até ontem ainda não estava em perfeito estado.

Brito e Bougleux já haviam saído do estádio, mas Danilo explicou que ambos se queixaram disso e foi por êste motivo que procurou o Sr. Reinaldo Reis para contar-lhe o caso.

O auxiliar-técnico Pinga, ao tomar conhecimento do assunto, comentou para o Sr. Reinaldo Reis:

— O futebol em São Paulo é uma verdadeira guerra. Acredito inteiramente no que êles estão dizendo.

— O pior — retrucou o dirigente — é que não podemos fazer nada agora. Muito me admiro, porém, é que em 1968 os jogadores do meu clube ainda sejam tão ingênuos para se deixarem iludir assim.

Dirigente não viu

À tarde, na sede do Cineac, o Sr. Reinaldo Reis conversou com o Sr. Antônio Monteiro, que acompanhou a delegação a São Paulo, sôbre o mesmo assunto. O vice-presidente de Finanças declarou que não tinha visto a garrafa de café quando a equipe entrou no vestiário para trocar de roupa.

— Pouco depois, um funcionário do estádio do São Paulo foi até nosso vestiário e ofereceu café para os jogadores. Agradeci e recusei, alegando que nossos jogadores não estavam acostumados a beber café antes das partidas — explicou.

Logo em seguida, o Sr. Antônio Monteiro saiu do vestiário com o Sr. Iraci Brandão para resolver o problema dos bandeirinhas, pois os dois gaúchos escalados não tinham comparecido. E continuou:

— Na volta para o vestiário é que fui dar conta da garrafa de café. Assim mesmo, porque os jogadores estavam batendo bola e um dêles a quebrou. Pensei que o funcionário tivesse aproveitado minha saída com o Iraci para deixar lá a garrafa. Não dei muita importância ao fato pois inclusive alguém do próprio Vasco poderia ter pedido o café. Só agora, entretanto, é que conclui que aquela garrafa não foi a oferecida pelo funcionário do estádio, pois se tratava de outra que já estava lá no vestiário.

Depois de ouvir tôdas as explicações, os dirigentes do Vasco lamentaram que o Dr. Otávio Martins não tivesse trazido a garrafa de café para um exame de laboratório.

— Agora — concluiu o Sr. Medrado Dias, representante do Vasco — só nos resta ficar calados, para não sermos ridicularizados. A torcida do Botafogo faz piada da nossa ingenuidade desde 1948 e 20 anos depois ainda não aprendemos.

LBA atrasou a criação da loteria

Brasília (Sucursal) — O Brasil só não tem a loteria esportiva há dois anos porque a LBA, através de numerosos parlamentares, manifestou desejo de participar dos resultados dos palpites de jogos de futebol.

Em conseqüência, o projeto Floriceno Paixão, depois de aprovado pela Câmara e Senado, ficou paralisado. Posteriormente, com o projeto de atender à LBA, oferecendo-lhe um percentual de 15 ou 20% da renda líquida da loteria esportiva, foi criada na Câmara uma comissão especial de cinco deputados, para elaborar nôvo projeto, a ser aprovado em regime de urgência. Antes de qualquer decisão legislativa, entretanto, o Presidente da República pediu à CBD um anteprojeto, para ser aprovado em 40 dias, o que irritou os parlamentares.

HISTÓRIA

O projeto do Deputado Floriceno Paixão (MDB-RS) foi aprovado pela Câmara em 1964 e pelo Senado em fins de 1966. A execução da loteria ficaria sob responsabilidade da Caixa Econômica Federal, mas na comissão de justiça da Câmara, o então Deputado Rogê Ferreira elaborou substitutivo, entregando a exploração da loteria ao Comitê Olímpico Brasileiro.

No Senado, o Sr. Mem de Sá, porém, conseguiu aprovar outro texto, segundo o qual caberia a uma autarquia a exploração dos palpites de jogos de futebol. O nôvo projeto foi devolvido à Câmara, para que aprovasse ou confirmasse a antiga redação. Já na fase final de discussão, a LBA manifestou interêsse em participar dos resultados da loteria esportiva e a aprovação não foi mais possível, já que o regimento impedia emendas.

A solução foi paralisar a tramitação e criar-se comissão especial de cinco Deputados para elaborar outro projeto. A comissão, porém, depois de vários meses, só se reuniu uma vez, para escolher o presidente e o relator. Na próxima semana, possivelmente, o Deputado Floriceno Paixão, relator da matéria, deverá submeter à discussão um anteprojeto da loteria esportiva, no qual a LBA será beneficiada.

Integram ainda a comissão especial, além do relator, os Deputados Geraldo Guedes (presidente), Aniz Badra, Raimundo Parente e Lígia Doutel de Andrade.

CBD só julga no dia 12

Sòmente na próxima quarta-feira, dia 12, depois do encerramento do Roberto Gomes Pedrosa, serão julgados jogadores e dirigentes indiciados por transgressões nas partidas ùltimamente disputadas pelo torneio.

São êles Pelé, por ofensas morais ao juiz no jôgo contra o Botafogo, e jôgo violento na partida contra o Grêmio. Carlos Alberto, desrespeito e ofensas morais. Antoninho, técnico do Santos, ofensas morais. Roberto, Humberto, Lula e Moreira, do Botafogo, ofensas morais, Carlos Roberto, também do Botafogo, atitude inconveniente, Djalma Nogueira, diretor do Botafogo, ofensas morais. Rodrigues Neto, do Flamengo, agressão ao adversário e ao auxiliar do juiz. Carmine Furletti, diretor do Cruzeiro, ofensa moral ao juiz.

Estão também indiciados o Náutico, seus jogadores Jardel e Milton, e seus diretores Nélson Valença e Rosini Lima, pelos acontecimentos do jôgo contra o Bahia, suspenso aos 34 minutos do primeiro tempo.

Inter chegou ontem para enfrentar o Vasco sem Carlitos que se contundiu

O Internacional chegou ontem à noite ao Rio para enfrentar o Vasco amanhã, com o zagueiro Scala, uma das suas maiores figuras, dizendo que Valfrido foi um dos atacantes que mais o impressionou nos jogos do Gomes Pedrosa.

O ponta-direita Carlitos machucou o tornozelo direito na partida com o Santos e não pôde vir com a delegação, devendo ser substituído por Valdomiro no jôgo de amanhã, na única alteração do Internacional.

INDIGNAÇÃO

O técnico Daltro Meneses chegou ao Rio ainda indignado com a arbitragem do juiz Roberto Goicochea no jôgo contra o Santos. Segundo êle, o Santos é um time que não precisa de ajuda de um juiz para vencer uma partida decisiva, coisa, no entanto, que aconteceu no jôgo em Pôrto Alegre.

Daltro Meneses disse ainda que o jôgo foi bonito, bem disputado, mas que sua equipe foi sempre mais perigosa, fazendo por merecer uma vitória, ou, no mínimo, um empate.

— O que não podia — declarou — é sermos prejudicados por um juiz desonesto. Aliás, êle mostrou-se sem pulso para dirigir uma partida de tamanha importância, pois Pelé fêz o que quis dentro de campo, simulando faltas e reclamando a todo instante, sem que êle sequer lhe chamasse a atenção com rigor. Além disso, demos muito azar, pois no primeiro gol do Santos o centro de Toninho bateu no joelho de Pelé, tirando do lance o nosso goleiro. Pelé não chutou a bola, como muitos acreditam.

O presidente José Alexandre Záchia, por seu lado, critica, inclusive a desonestidade do Sr. Roberto Goicochea, que chegou a Pôrto Alegre à tarde, apitou o jôgo, regressou a São Paulo no outro dia pela manhã e apresentou uma conta de hospedagem de NCr$ 603,00, incluindo os dois bandeirinhas, quando na verdade a conta não ultrapassou os NCr$ 73,00. O Internacional, entretanto, teve que pagar pelas hospedagens a quantia de NCr$ 444,00.

Segundo o presidente, isso já foi notificado à Federação Gaúcha, que ficou de tomar providências junto à CBD.

— Um juiz que procede dêsse modo fora do campo — disse o Sr. José Alexandre Záchia — não tem condições morais para apitar um jôgo importante como foi Santos-Internacional.

A SOLUÇAO

Para o técnico Daltro Meneses, seu time melhorou de produção após três modificações, ou seja, a entrada de Gainete no gol, em substituição a Schneider, a de Élton no lugar de Tovar e a de Canhoto no lugar de Balzareti.

— Fiz essas substituições sem qualquer objetivo — explicou — pois àquela altura, faltando cinco jogos para a fase de classificação do torneio, achava que o Internacional não apresentava mais condições de chegar ao turno final. O que aconteceu, entretanto, foi imprevisível. Os primeiros colocados decaíam de produção e perdiam pontos, enquanto nosso time melhorava de jôgo para jôgo. Até o problema de gol, que a equipe antes não fazia, passou a tornar-se fácil a cada partida. A verdade é que a entrada de Élton, e Canhoto tornou o time bem mais agressivo e objetivo. Logo na primeira partida, com a equipe modificada, vencemos o Flamengo em Pôrto Alegre por 4 a 0.

O técnico Daltro Meneses, assim como o presidente José Alexandre Záchia, fazem questão de dizer que são torcedores do Flamengo e já adiantaram que convidarão o clube carioca para ir a Pôrto Alegre entregar as faixas aos jogadores do Internacional, caso êsse consiga o título de campeão do Torneio Roberto Gomes Pedrosa.

Pontes é considerado a revelação do Inter

Pontes, quarto-zagueiro, que forma com Scala a dupla de zagueiros de área do Internacional, veio ao Rio preocupado com uma boa atuação, amanhã, contra o Vasco, uma vez que em Pôrto Alegre é tido como a maior revelação do seu time nesse Torneio Roberto Gomes Pedrosa.

— Isso — explica Pontes — consegui com as experiências de quatro anos de reserva, atuando em jogos amistosos e em partidas sem muita importância.

A outra preocupação de Pontes é saber se Adilson jogará pois lembra que o atacante do Vasco exigiu dêle um grande esfôrço ao jogar os minutos finais da partida em Pôrto Alegre, que o Internacional venceu de 2 a 1.

VERSÁTIL

Pontes é magro, com 1m 81 cm, mas o seu forte em campo, o que êle mesmo faz questão de frisar, são as antecipações rápidas e um grande poder de recuperação.

— Mas não me limito apenas a isso — explica — pois jogo sempre de acôrdo com as características dos adversários. Há partida em que eu chego a ir ao meio-campo distribuindo jôgo e dando algum apoio ao nosso ataque.

Isso tudo, entretanto, êle conseguiu após longos anos de experiência, adquiridos em alguns jogos do campeonato gaúcho, amistosos, e no próprio Gomes Pedrosa de 1967, firmando-se como titular êsse ano, quando disputou tôdas as partidas do torneio de que participa.

A CHANCE

Pontes é natural de General Câmara, cidade que fica a duas horas de carro de Pôrto Alegre, e antes de ir para o Internacional, jogava sem grandes ambições no Grêmio Arsenal de Guerra de sua cidade. O técnico do time juvenil do Internacional, Abílio dos Reis, viu um treino de Pontes, gostou de seu desembaraço e o convidou para treinar em sua equipe, onde aprovou logo de início. Depois de um ano jogando pelos juvenis, Pontes foi promovido, em 1965, ao time titular, onde só êsse ano firmou-se em definitivo na posição. No Rio, êle já atuou contra o Fluminense, com uma vitória de 1 a 0, e em setembro de 1964, no campo do Botafogo, quando ainda juvenil, foi derrotado de 3 a 0 pela seleção olímpica brasileira, que fazia com o Internacional um amistoso em preparação para as Olimpíadas de Tóquio.

Gérson e Roberto faltam ao embarque e multa é de 60%

Gérson e Roberto não compareceram ao embarque do Botafogo, ontem pela manhã, para Criciúma, e foram multados em sessenta por cento dos seus vencimentos, apesar de terem telefonado, à tarde, para o clube se desculpando e alegando contusões.

Afonsinho, que tinha sido dispensado da viagem para prestar exames na Faculdade de Medicina, foi convocado às pressas e seguirá sòzinho hoje, para aquela cidade, onde o Botafogo voltará a enfrentar o Metropol, pela Taça Brasil. O time será o mesmo que terminou a partida de anteontem, com Ferreti e Afonsinho, respectivamente nas vagas de Roberto e Gérson, enquanto Moreira, sentindo o músculo da coxa, poderá ser substituído por Mura.

Zagalo e os dirigentes do Botafogo foram surpreendidos com as ausências de Gérson e Roberto, que sabiam da hora da viagem e, na véspera, depois do jôgo com o Metropol, no Maracanã nada tinham dito sôbre impossibilidade de viajar. Gérson, realmente, tinha sofrido uma pancada no pé, sendo substituído por Afonsinho, mas não disse nada sôbre a viagem.

Os dirigentes ficaram revoltados com a atitude dos dois jogadores, alegando que o clube tem atendido em tudo aos seus profissionais, inclusive dando férias e pagando prêmios altos por vitória. Disseram que exatamente agora que o clube entra numa competição importante e que o time começa a se recuperar, o gesto dos jogadores assume maior gravidade.

O vice-presidente Rivadavia Correia Méier e o diretor Djalma Nogueira, conversaram com Zagalo e resolveram multar Gérson e Roberto em sessenta por cento dos salários e ainda convocar Afonsinho para o lugar de Gérson.

Dos jogadores que seguiram ontem, Moreira não deverá atuar amanhã, já que se queixava no aeroporto de dores no músculo da coxa. Seu substituto será Mura. Paulo César, que também se contundiu no jôgo de quinta-feira, segundo o Dr. Lídio Toledo terá condições para atuar.

A delegação seguiu sob a chefia de José Antônio Correia, levando além do técnico Zagalo, do roupeiro Aluísio e do massagista Bento Mariano, Alexandre Madureira e os jogadores: Cao, Franz, Moreira, Mura, Paulistinha, Zé Carlos, Dimas, Valtencir, Carlos Roberto, Lula, Rogério, Zèquinha, Humberto, Ferreti e Paulo César.

O retôrno será na manhã de segunda-feira.

VER PARA CRER

Pontes, que tem 21 anos, quer provar que é tão bom quanto Scala, seu companheiro de zaga

Teste de 4 jogadores é que define o time

O Vasco só definirá a escalação de sua equipe para a partida de amanhã, depois dos testes que farão hoje de manhã os jogadores Pedro Paulo, Eberval, Bianchini e mais Fontana, que se contundiu no joelho direito durante o treino de ontem.

Pedro Paulo está com uma luxação no dedo polegar direito, Eberval machucado na coxa esquerda, e Bianchini, embora tenha treinado em conjunto ontem, ainda sente algumas dores no joelho direito. Caso êsses jogadores sejam reprovados, serão substituídos, respectivamente, por Valdir, Moacir e Adilson, entrando Fernando na quarta zaga no pôsto de Fontana.

DOIS COM CHANCE

As contusões de Pedro Paulo e Eberval são as mais sérias e o Dr. Luís Leão não quis arriscar um prognóstico otimista. Mas, quanto a Bianchini e Fontana, o médico do Vasco declarou que são muito grandes as possibilidades.

O técnico Paulinho confirmou a substituição de Bougleux por Benetti. O treinador explicou que Benetti aumenta o poderio ofensivo do time e não interessa ao Vasco outro resultado senão a vitória.

— E o Internacional, que também precisa ganhar, não jogará defensivamente como das outras vêzes — frisou.

Benetti treinou todo o tempo no quadro titular e se entrosou perfeitamente com Alcir e Danilo, seus companheiros do meio-campo, enquanto que Bougleux não se saiu bem entre os reservas.

MORAL FRACO

Antes do coletivo, Paulinho fêz uma séria preleção aos jogadores recriminando o modo como jogaram contra o Palmeiras e como encararam a derrota. O técnico estava aborrecido porque no trajeto do estádio do Morumbi para o Aeroporto de Congonhas alguns jogadores viajaram cantando e no avião fizeram outras brincadeiras.

— Vocês têm que ter moral e, principalmente, vergonha — declarou Paulinho.

No treino, os titulares venceram por 1 a 0, gol de Nado, mas não atuaram bem. O ataque, quer com Adilson quer com Bianchini, falhou nos chutes a gol e jogou muito lento.

Os titulares iniciaram o treino com Valdir, Ferreira, Brito, Fontana e Moacir; Benetti e Alcir; Nado, Adilson, Valfrido e Danilo. Logo aos 15 minutos, Paulinho substituiu Adilson por Bianchini e no segundo tempo Fernando entrou no lugar de Fontana, que se contundiu sòzinho, torcendo o joelho direito. O treino durou 70 minutos.

O Dr. Otávio Martins foi intimado pelo Dr. Mário Tourinho a comparecer ao Conselho da Ordem dos Médicos para dar explicações a respeito da acusação de que Bianchini foi mal operado.

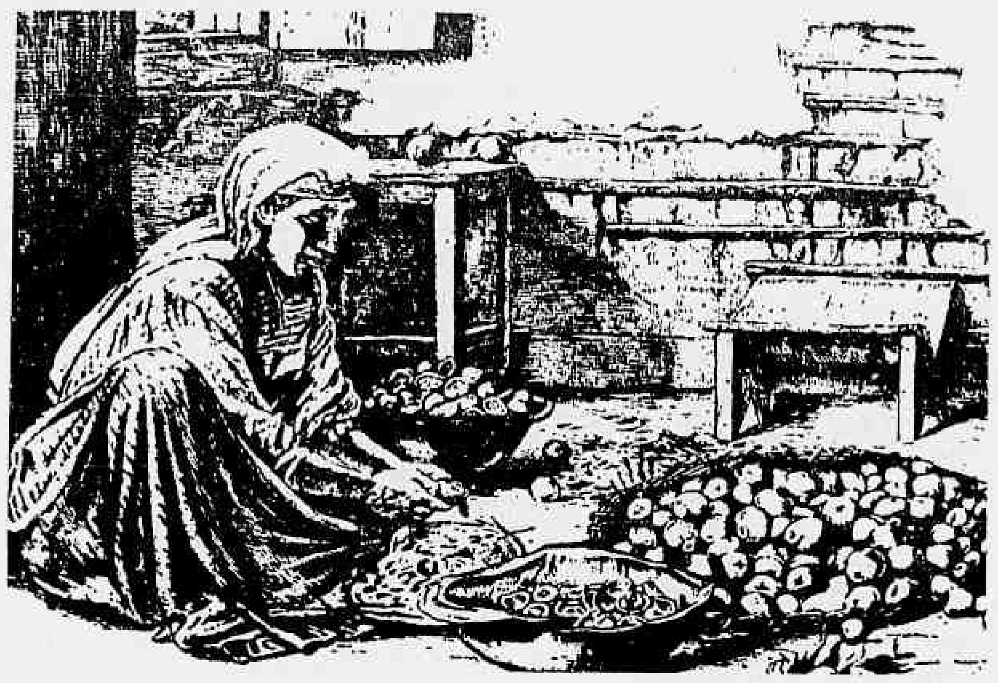

A arte
detalhada

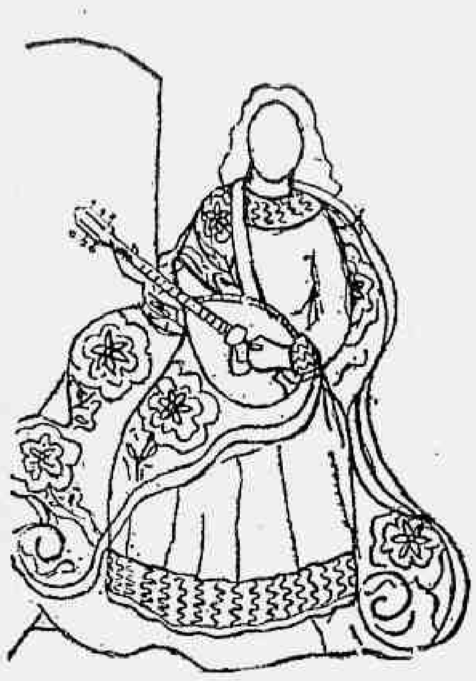

Djanira,
a gravura como expressão artística

A MÚSICA DE CÂMARA DAS ARTES VISUAIS, A GRAVURA

A Gravura de Arte Brasileira já é uma tradição. Seu prestígio no exterior, confirmado pela obtenção de prêmios em importantes certames como a Bienal de Veneza, a de Paris, a de Ljubljana e a de Tóquio, faz justiça ao expressivo trabalho de nossos artistas, que no seu conjunto, já caracterizam um verdadeiro Movimento Brasileiro de Gravura.

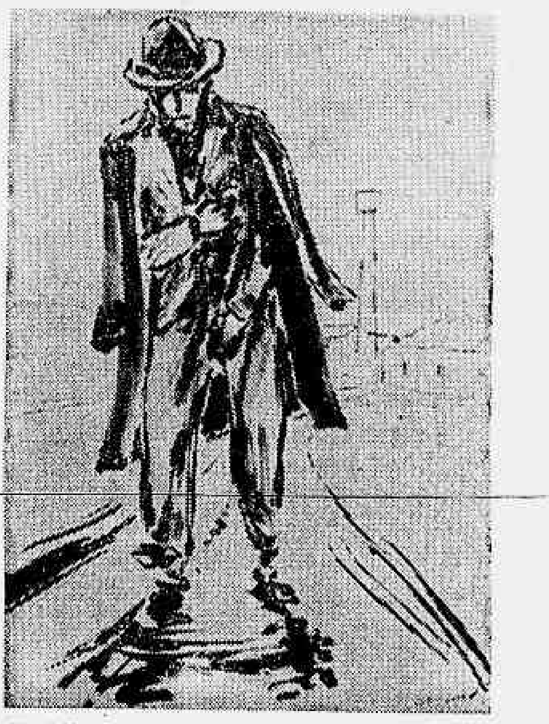

Goeldi,
a definitiva integração da côr na gravura

CADERNO
B

JORNAL DO BRASIL □ RIO DE JANEIRO
SÁBADO, 7 DE DEZEMBRO DE 1968

Antes de ser uma arte gravura é técnica, é um processo que possibilita a representação de figuras ou formas, linhas ou caracteres sôbre qualquer superfície dura, em entalhe — gravura em metal ou madeira, ou planogràficamente — gravura em pedra. A incisão é feita com auxílio de instrumentos próprios, como a goiva, visel, estilête, buril, agulha, etc. A arte na gravura consiste em transformar o simples ato de imprimir, no ato de criar, em negar sua implicação meramente utilitária para afirmar sua grande possibilidade em produzir obras de arte.

Na confecção da gravura em relêvo, o material mais usado é a madeira, embora, pela dificuldade de consegui-la, os europeus usem o linóleo. O desenho é realçado pelo desbaste das partes não ocupadas por êle, e a superfície é depois impregnada de tinta, vindo a reproduzir, por pressão contra um papel, a própria gravura. A essa técnica dá-se o nome de xilogravura.

Para a gravura em metal — cobre, latão, alumínio ou zinco, os processos são diversos: *ponta-sêca* — o desenho é feito com estilête, *talho-doce* — com auxílio do buril, *água-forte* — a chapa é coberta com cêra, sôbre a qual é feito o desenho e um banho de ácido irá corroer o traço do estilête, apresentando a figura, *água-tinta* — a superfície é coberta com breu em pó, posteriormente aquecido, a recoberta com asfalto, deixando-se a salvo a figura, que será definitivamente fixada com ácido; *maneira-negra* — a chapa é escurecida com breu e as formas são conseguidas com um raspador. Em qualquer dessas técnicas (as mais usadas), os sulcos abertos é que recebem tinta, e são depois reproduzidos sôbre o papel. A impressão através de reações químicas constitui outro processo. Aí, as superfícies de impressão e não impressão estão num mesmo nível. É a litografia, feita em pedra, e onde o desenho é simplesmente feito com tinta litográfica (gordurosa), e depois realçado com banhos de cola e asfalto. A mais nova técnica é a serigrafia. Trata-se da gravura de *silk-screen*, na qual o desenho é feito a estêncil sôbre um tecido de sêda e pode ser reproduzido sôbre qualquer tipo de superfície plana, do vidro ao papel.

A partir de uma mesma matriz, o artista pode imprimir várias estampas. No caso da gravura em metal, a tiragem deve ser limitada devido ao desgaste da chapa, mas, já na xilogravura ou litografia, pode-se chegar a número grande de exemplares. As pequenas tiragens justificam-se apenas no caso de ponta-sêca. O artista-gravador reserva-se o direito de imprimir para si certo número de estampas, via de regra até dez, que são numeradas em algarismos romanos. São as *provas do artista*. Para limitar a produção, as gravuras são assinadas, a lápis, uma a uma, pelo autor. É característica mais importante da gravura original, e o que determina o seu valor.

O BRASIL E A GRAVURA

A gravura custou a florescer no Brasil. Apesar das tentativas realizadas pelos jesuítas, em 1724, e por Antônio Isidoro da Fonseca, em 1847, pouco aqui se conseguiu em têrmos de impressão, até 1808, quando aparece a Impressão Régia. Assim, enquanto no México já se imprimia em 1535, o meio cultural do Brasil-Colônia era de franco atraso, sem qualquer possibilidade de produzir valôres.

Admite-se que o primeiro gravador a trabalhar no Brasil tenha sido o padre José Joaquim Viegas de Meneses, cujos trabalhos, em talho doce, eram considerados na época como de grande valor. No entanto, não há qualquer vestígio de suas estampas. Enfim, será em tôrno da Impressão Régia, que a gravura brasileira tomará verdadeiro impulso. Em função dela, surgem nomes como Romão Elói Casado, Paulo dos Santos Ferreira, João Caetano Rivara, João José de Sousa e outros.

No início, o processo de gravura mais empregado, foi a litografia, inventado por Alysius Senefelder, no século anterior. O francês Armand Julien Pallière o introduziu aqui, trabalhando na Oficina do Arquivo Militar. Em 1827, outro francês, Louis Boulanger, abria a primeira oficina litográfica. Foi nesse setor que surgiram as primeiras estampas de interêsse artístico executadas no Brasil, entre elas as de Briggs, Agostinho José da Mota, Henrique Fleuiss e Carl Schmidt.

Enquanto isso, a xilogravura mantinha-se em deplorável nível de desenvolvimento, como o provam as cartas de baralho de 1811 e 1818. Por volta de 1870, o português Alfredo Pinheiro abriu uma oficina de xilogravura, na qual trabalhou José Vilas-Boas, que teve notável atividade como professor da Escola Nacional de Belas-Artes. Êsse grupo, no entanto, cultivava mais a gravura de reprodução do que a de arte, eram mais artesãos do que artistas.

A primeira xilogravura artística só vai surgir em 1875, publicada pelo gravador Modesto Brocos no jornal carioca *O Mequetrefe*. Era ainda uma autêntica novidade. Quanto à gravura em metal, fixou-se em tôrno da Imprensa Nacional, sem grandes preocupações de ordem estética, até 1908, com o advento do pioneiro Carlos Oswald. Mas em 1824 é que irá surgir aquêle que, através da xilogravura, elevou a gravura a altíssimo nível artístico: Osvaldo Goeldi, uma das mais importantes figuras da arte brasileira.

OS QUE COMEÇARAM

O precursor da gravura em metal no Brasil foi Carlos Oswald, italiano de Florença, chegado ao Brasil em 1808. Seu único mestre foi o norte-americano Carl Strauss e Rembrandt e Dürer são as grandes influências na sua obra. A importância de Oswald na história da gravura brasileira deve-se sobretudo à sua atividade didática, iniciada no Liceu de Artes e Ofícios do Rio de Janeiro, em 1914.

No início, foram grandes as dificuldades de Oswald no sentido de atrair alunos. Entretanto, a segunda fase do seu professorado o compensou, pois, a partir de 1946, pôde iniciar um sem-número de jovens, influindo de maneira decisiva nos destinos da nossa gravura. Entre seus alunos, destacam-se Hans Steiner, Poti Lazzarotto, Renina Katz, Fayga Ostrower, Anísio Medeiros, Orlando da Silva. Alguns dêles têm destacada atuação como professôres, como Orlando da Silva, que iniciou Roberto de Lamonica, Marina Colasanti, Gérson de Sousa e outros. A contribuição de Oswald foi mais tarde ampliada por mestres como Raimundo Cela, Osvaldo Goeldi, Lazar Segall e Lívio Abramo. A Cela, e depois ao alemão Hansen, radicado na Bahia em 1950, podem ser atribuídas as primeiras tentativas de implantação de uma gravura nacional brasileira.

Mas a gravura artística irá tornar-se realmente expressiva, com a obra de Osvaldo Goeldi, filho do suíço Emílio, mas carioca de nascimento. De 1924 a 1960, Goeldi realizou centenas de trabalhos que ainda hoje influenciam uma série de artistas moços, alguns dêles já de fama internacional. Principal responsável pela definitiva integração da côr na gravura, Goeldi produziu muitas centenas de matrizes, muitas das quais se encontram em poder de Beatrix Reynall, a maior colecionadora de sua obra.

Até a morte, ensinou na Escola Nacional de Belas-Artes, ali formando artistas como Adir Botelho, Gilvan Samico, Newton Cavalcânti, Hugo Mund e Raquel Strosberg. Mas muitos outros gravadores sofreram influência indireta do mestre, divulgando-a ainda mais através de seus alunos, como acontece com Hugo Mund, na Universidade de Brasília, Isa Aderne, na Escolinha de Arte do Brasil e Newton Cavalcânti, no Atelier Goeldi. Segundo Lívio Abramo, Goeldi procurou sempre utilizar-se de "meios simples e diretos para a expressão plástica." Aliás, em 1930, Abramo formava junto a Goeldi e Segall — outro notável gravador — o trio de únicos representantes da gravura moderna brasileira. Segall, foi também um dos primeiros a fazer gravura no Brasil, tendo marcado sobremaneira a obra de Carlos Scliar.

Scliar liderou um grupo de jovens artistas, que em 1950 fundaram o Clube de Gravura de Pôrto Alegre, responsável por expressivo movimento de renovação e difusão das artes gráficas em todo o país. O clube, composto por Glênio Biachetti, Danúbio Gonçalves, Edgar Koetz e Carlos Scliar, entre outros, defendia objetivamente uma posição estética: eram partidários do Realismo Social. A imagem e o caráter do Clube de Gravura de Pôrto Alegre estão bem caracterizados no álbum *Gravuras Gaúchas*, prefaciado por Jorge Amado.

AFIRMAÇÃO

As obras de Goeldi e Segall, e mais tarde as de Marcello Grassman e Darel Valença Lins, foram decisivas para a afirmação da gravura brasileira contemporânea. Grassman, que produziu uma série de xilogravuras com técnica excelente, também ensinou em São Paulo e no Rio Grande do Sul os segredos da gravura em metal. Tal a originalidade do seu trabalho, que não deixou continuadores, constituindo um caso isolado.

Ao contrário, seu contemporâneo, Axel Leskochek, austríaco que na década de trinta aqui havia desenvolvido intensa e notável atividade artística, deixou continuadores hoje premiados e famosos, como Fayga Ostrower, Edith Behring, Misabel Pedrosa, Renina Katz, Ivã Serpa, Anísio Medeiros e outros. Quanto a Darel, encontrou inicialmente na litografia seu surpreendente meio de expressão. Estudou depois com Carlos Oswald e hoje destaca-se como um dos mestres na gravura em metal. Como professor na Escola Nacional de Belas-Artes e na Fundação Álvaro Penteado, de São Paulo, é o principal responsável pela técnica e estilo dos jovens mestres Ana Letícia, Vera Tormenta, José Henrique Belo e Quaglia.

Outro dedicado professor, principalmente da gravura em metal, em suas diversas técnicas, é Iberê Camargo, que apesar de ter na pintura seu meio natural de expressão, afirmou-se como um dos grandes valôres da gravura brasileira. Em 1953, Iberê inaugurou o curso de gravura do Instituto de Belas-Artes, tendo lá orientado artistas como Vera Mindlin, Siegrid Stepanow, Eduardo Sued e outros.

A fôrça da gravura, como forma artística de expressão, atraiu grande números de artistas — escultores, pintores e outros mestres de diferentes artes visuais. Alguns dêles, como Di Cavalcânti, Bruno Giorgi, Djanira, Ceschiatti, Guignard, Anita Malfatti e Santa Rosa, praticam-na esporàdicamente, produzindo, no entanto, obras de grande mérito. Mais intenso foi o trabalho de Cândido Portinari, Lisa Ficker, Mário Cravo Júnior e Aldemir Martins.

A SANTA COLABORAÇÃO

O que se sente hoje, em têrmos de prática, interêsse e divulgação da gravura brasileira é animador. Trabalhando juntos, quer no Museu de Arte Moderna, na Escola de Belas-Artes ou em outros centros artísticos, os grandes mestres e a vanguarda da gravura brasileira constituem verdadeira equipe.

Na Escola de Belas-Artes, o movimento em tôrno da gravura em madeira, inaugurado por Goeldi, e depois continuado por Adir Botelho é intenso. De lá saíram Rubens Gershman, Roberto Magalhães, Newton Cavalcânti, Hugo Mund, Sérgio Campos Melo, Chlau Deveza e Antônio Dias. Raimundo Cela lá organizou também um *atelier* de gravura em metal, onde estudaram Quaglia e Raquel Strosberg. Da mesma forma, em tôrno da litografia vários artistas da Escola se reúnem junto ao professor Ahmés de Paula Machado. Aliás, também de litografia é o *atelier* recém-fundado por Antônio Grosso, no Leblon, já com bases industriais.

Quanto ao Museu de Arte Moderna, lá se encontra o mais atualizado e completo *atelier* de gravura do país, dotado de tudo o que é necessário para a prática da gravura em metal. Johnny Friedlander, um dos grandes expoentes da gravura contemporânea, veio de Paris inaugurá-lo em 1959, aqui ficando durante quatro meses como professor. Substituiu-o Edite Behring, que já havia sido sua aluna em Paris, e que por sua vez iniciou excelentes gravadores, como Francisco Bezerra, Jorge Guidacci, Wilson George, Eliane Lucas, Paulo Laender e outros. Ao lado de Edite, também lecionou Roberto De Lamonica, depois substituído por Ana Letícia, gravadora de méritos, ex-aluna de Goeldi, Darel e Iberê.

O MOVIMENTO BRASILEIRO DE GRAVURA

Observa-se, com crescente intensidade, uma tendência, por parte de nossos jovens gravadores, para a implantação de uma gravura nacional brasileira, fundamentada na xilogravura popular do nordeste — Bahia, Sergipe, Pernambuco, Paraíba, Rio Grande do Norte, Alagoas e Ceará.

Executadas tôscamente, quase sempre com canivete comum, em técnica improvisada e primitiva, a *gravura nordestina* variava sôbre temas os mais populares: milagres, visões, brigas de cangaceiros, aventuras, etc.

Nas obras de Newton Cavalcânti e Gilvan Samico a influência da xilogravura popular é flagrante. Cavalcânti adotou não sòmente a temática, como a própria técnica, cortando a madeira em lascas tôscas, irregulares, como que produzidas por instrumentos rudimentares. Pernambucano, criado no interior da Bahia, Newton não usa a côr, temendo trair seu mundo de cangaço, sertão e caatinga. Quanto a Samico, procura transmitir, através de uma técnica perfeita, todo o folclore nordestino, imagens que dizem muito da ingenuidade, caráter e sentimento populares.

"Já há uma marca brasileira de gravura. A grande quantidade de gravadores, a qualidade do trabalho que executam, e sua tipicidade, tornaram o Movimento Brasileiro de Gravura uma realidade " Quem fala, é José Roberto Teixeira Leite, grande estudioso e incentivador da nossa gravura de arte, e autor talvez do único livro inteiramente dedicado ao assunto, *A Gravura Brasileira Contemporânea*.

Também em têrmos mais amplos, a posição da gravura brasileira é lisonjeira. Artistas nossos são constantemente solicitados para ministrarem cursos no exterior, sendo sempre coroados de êxito. Foi o caso de Renina Katz, no Chile, e Isa Aderne, no Uruguai.

O preço acessível das gravuras, constitui uma de suas características mais positivas, pois aumentou o número de colecionadores de obras de arte. No entanto, um sério fator negativo advém dêsse fato, pois as galerias constantemente negam-se a expor gravuras, dado ao pouco rendimento. Excepcionalmente, o Museu Histórico, reunindo obras dos nossos mais expressivos gravadores, está apresentando a primeira grande exposição de gravura brasileira, com tôda a sua cronologia e história.

Miriam Chiaverini, Wesley Duke Lee, Zoravia Bettiol, Zé Barbosa, Vera Chaves Barcelos, enfim, inúmeros outros personagens continuam a surgir dentro do nosso panorama de gravura. Torna-se fácil, pois, prever um verdadeiro florescimento para os próprios dez anos.

Clarice Lispector

DE UMA CONFERÊNCIA NO TEXAS

Copio um trecho de uma conferência que pronunciei no Texas, a convite de sua Universidade:

"... Nessa minha experiência fui de início levada a pensar, pela primeira vez com atenção na palavra vanguarda, e, por uma questão de autoclarificação e auto-honestidade, precisei também tentar a configuração do que para mim significava uma vanguarda literária. Vanguarda seria, também para mim, é claro, experimentação... O que me confundiu um pouco a respeito de vanguarda como experimentação é que tôda verdadeira arte é experimentação e, lamento muito, tôda verdadeira vida é experimentação. Por que então uma experimentação era vanguarda e a outra não? Vanguarda seria aquela que revertesse valôres formais e tentasse, por assim dizer, um opôsto ao que estivesse no momento sendo formalmente feito? Seria simplório demais, além de que tão raso quanto as modas. Quem sabe, vanguarda seria para mim a forma sendo usada como nôvo elemento estético? Mas a expressão elemento estético não se entende bem comigo. Ou vanguarda seria a nova forma, usada para rebentar a visão estratificada e forçar, pela arrebentação, a visão de uma realidade outra — ou, em suma, da realidade? Isso já estava melhor. Qualquer verdadeira experimentação levaria a maior autoconhecimento, o que significaria: conhecimento. Vanguarda seria, pois, em última análise, um dos instrumentos de conhecimento, um instrumento avançado de pesquisa. Êsse modo de experimentação partiria de renovações formais, suponhamos, que levariam ao reexame de conceitos, mesmo de conceitos não formulados, só subentendidos. Mas poderia também partir da consciência, mesmo não formulada, de conceitos novos, e revestir-se inclusive de uma forma clássica — e isso já contrariava o conceito de vanguarda, em estrito senso, como é geralmente configurada?

Foi então que percebi que minha dificuldade sôbre a matéria era muito mais funda. E' que eu estava lidando com um assunto afim a duas palavras cujo sentido nunca tivera muito sentido para mim: refiro-me à expressão forma e fundo. São palavras usadas em contraposição ou em justaposição, não importa, mas significando de qualquer maneira divisão. E essa expressão forma-fundo sempre me desagradou vitalmente — assim como me incomoda a divisão corpo-alma, matéria-energia, etc. Sem nunca me deter muito no assunto, eu repelia quase de instinto êsse modo de, por se ter cortado verticalmente um fio de cabelo, passar por isso a julgar que o fio de cabelo compõe-se de duas metades. Ora, um fio de cabelo não tem metades, a menos que sejam feitas. Bem sei que usar divisão de fundo e forma talvez seja às vêzes hipótese de trabalho, instrumento para estudo. Se também eu usasse êsse instrumento, vanguarda então seria inovação de forma? Mas inovação de forma podia então implicar conteúdo ou fundo antigo? Mas que conteúdo é êsse que não poderia existir sem a chamada forma? Que fio de cabelo é êsse que existiria anteriormente ao próprio fio de cabelo? Qual é a existência que é anterior à existência? Vendo-me tão confusa, então eu me propus, apenas para me facilitar e também apenas para hipótese de avanço meu, que para mim a palavra tema seria aquela que substituiria a unidade indivisível que é fundo-forma. Um tema, sim, pode preexistir, e dêle se pode falar antes, durante e depois da coisa pròpriamente dita; mas fundo-forma é a coisa pròpriamente dita, e do fundo-forma só se sabe ao ler, ver, ouvir, experimentar. Eu me propus: tema, e a coisa escrita; tema, e a coisa pintada; tema, e a música; em suma: tema, e viver. Foi só então que consegui me entender mais, e sobretudo entender melhor o modo como eu via o caso brasileiro.

Tive que pôr de lado a palavra, no seu sentido europeu. Pensei, por exemplo, se o nosso movimento de 1922, o chamado movimento modernista, seria considerado vanguarda por outros países, em 1922 mesmo. Nesse movimento a experimentação, característica de uma vanguarda, seria reconhecida como tal por outras literaturas? O movimento de 1922 foi de profunda libertação, libertação significa sobretudo um nôvo modo de ver, libertação é sempre vanguarda, e também nessa de 1922 quem estava na linha de frente se sacrificou. Mas libertação é às vêzes avanço apenas para quem se está libertando, e pode não ter valor de moeda corrente para os outros. Para nós 1922 significou vanguarda, por exemplo, independente de qualquer valor universal. Foi movimento de posse: um movimento de tomada de nosso modo de ser, de um dos nossos modos de ser, o mais urgente naquela época, talvez. Que já tenhamos inclusive ultrapassado 1922, ainda mais o reafirma como movimento de vanguarda: foi tão absorvido e incorporado que se superou, o que é característica de vanguarda, e se a 1922 nos referimos historicamente, na realidade ainda somos resultado dêle. O próprio Mário de Andrade, se ainda vivesse, teria incorporado a si próprio, ainda mais, o melhor de sua sadia rebelião, e seria hoje um clássico de si mesmo. O futuro de um homem de vanguarda é amanhã não ser lido exatamente por aquêles que mais se assemelham a êle, isto é, exatamente os mais aptos a entender sua necessidade de procura estarão amanhã ocupados com novos movimentos de procura. Pensando em vários homens de nossa vanguarda, ocorreu-me sem nenhuma melancolia que é então, exatamente, que o escritor de vanguarda terá atingido sua finalidade maior: se terá dado tanto e terá sido tão bem usado, que amanhã desaparecerá. Eu disse amanhã. Mas depois-de-amanhã — passada a vanguarda, passado o necessário silêncio — depois-de-amanhã êle se levanta de nôvo. E é claro que Mário de Andrade não desapareceu: 1922 não foi ontem, foi anteontem..."

The age of
the push-button
band.

Anúncio do Maestro Sound System, para instrumentos de sôpro

UM "JAZZ" QUE DÁ CHOQUE

LUIZ ORLANDO CARNEIRO

"Aperte um botão e acrescente oito vozes diferentes a um clarinete ou saxofone." "Pressione um botão, e faça de sua guitarra uma seção percussiva." "Com o New Conn Multi-Vider você acrescenta ao seu instrumento uma ou duas oitavas acima."

Anúncios como êstes são comuns hoje em dia nas revistas especializadas em música popular e em jazz. Com as experiências pop de grupos avançados, como os Beatles, os Mothers of Invention ou os Blood, Sweat and Tears, os recursos da moderna eletrônica foram definitivamente incorporados à linguagem eletrizante da moderna música popular. A gravação de um disco dos Beatles passou a ser, não apenas um affaire musical, mas uma equação eletrônica que exige, para sua solução, um apreciável contingente de técnicos, e uma intrincada combinação de fios, amplificadores, microfones, câmaras de eco, reverberações, efeitos diversos.

Mas que dizer do jazz? O jazz começa agora a incorporar a suas orquestras e pequenos conjuntos, modernos sistemas eletrônicos, como os amplificadores para instrumentos de sôpro, os multi-viders, os varitones.

No último Festival de Newport, o mais popular dos vários festivais de jazz que se realizam em todo o mundo, o tradicional conjunto Hard Bop, de Julian Cannonball Adderley, eletrificou-se: Cannonball, um purista da tradição parkeriana, muito influenciado pelos blues, apresentou-se com um amplificador; seu pianista, Joe Zawinul, tocava piano elétrico. O nôvo contrabaixista do quinteto de Dizzy Gillespie, Paul West, acompanhava o seu líder dedilhando um instrumento Fender, amplificado.

O saxofonista Eddie Harris, que ficou famoso em 1960 com o best seller Exodus, adotou o varitone, macête eletrônico que, acoplado ao sax, fornece ao solista amplificação na amplitude escolhida; eco ou reverberação na quantidade desejada; e ainda oitavas suplementares.

A grande orquestra de Don Ellis tem obtido grande sucesso não só com suas ousadas explorações do tempo, mas também com a sonoridade elétrica do conjunto e de alguns dos seus solistas, inclusive o líder Ellis, ex-plácido cultor do modo lidiano grego aplicado ao jazz. O varitone, com sua caixa de contrôle de seção, permite que o condutor de um grupo, ou orquestra, controle, através dos seus botões, uma inteira seção instrumental. Don Ellis não só dirige, com sua personalidade, a sua orquestra, como também pode controlar a voz de seus solistas no contexto da orquestra. (Impossível saber os efeitos que um Duke Ellington conseguiria adotando êstes recursos da eletrônica).

Gil Melle, saxofonista que teve sucesso, como solista e compositor na década de 50, reaparece agora com um conjunto denominado Jazz Electronauts. Melle apresenta-se no soprano e num Tome VI. O Tome VI, segundo êle, é um sistema eletrônico construído no seu sax-soprano, e que produz cinco vozes individuais. Seu grupo inclui, entre outros instrumentos, um gerador de efeitos, e uma doomsday machine (máquina do dia do juízo final, literalmente).

Estas fontes de produção sonora são válidas no jazz?

Até bem pouco tempo, os efeitos eletrônicos de ampliação e tratamento dos sons dos instrumentos, no jazz, estavam limitados ao violão (ou guitarra), ao órgão (hammond), e ao vibrafone. Foram sempre instrumentos tolerados numa arte em que os efeitos artificiais nunca foram bem recebidos. No entanto, desde que Charley Christian revolucionou a guitarra no jazz, usando um amplificador; desde que Lionel Hampton eletrizou músicos e jazzófilos com o seu vibrafone; e desde que Jimmy Smith apareceu como o Charlie Parker do hammond, êstes instrumentos passaram a ser comuns à instrumentação jazzística.

A guitarra elétrica, o vibrafone e o órgão hammond eram, entretanto, as únicas concessões feitas pela maioria dos críticos e aficionados. As próprias experiências de Stan Kenton com câmara de eco, na década de 50, foram constantemente tachadas de gimmicks (macêtes).

Para um educador musical como George Wiskirchen (Down Beat, 3/10/68) "um som produzido ou alterado eletrônicamente é tão válido como um som produzido pelo instrumento natural. O problema é que êle deve ser aceito como um som diferente, e não constantemente comparado com o som do instrumento não amplificado." Ainda segundo Wiskirchen, o varitone ou qualquer outro instrumento eletrônico vai sempre depender da eficiência e da técnica do solista: "O que fôr mau som, má entonação, mau fraseado, será apenas exagerado eletrônicamente."

Na prática, a eletrificação instrumental no jazz tem sido bem sucedida nas big bands, onde a amplificação do som do conjunto tem tido um papel importante em matéria de impacto e de efeitos, aspectos da criação jazzística mais ligados à composição e ao arranjo. Os solistas que têm-se dedicado ao varitone, como Eddie Harris, ocupam-se ainda mais exploratória do que criativamente da novidade. E músicos como Ornette Coleman, Pharoah Sanders, Albert Ayler — líderes da autêntica vanguarda do jazz — estão ocupados demais em levar às últimas conseqüências a expressão individual para sentir necessidade de procurar uma tomada... O som, para êles, é simples e absolutamente um meio de expressão individual, e não um fim.

Se é sintomático que os criadores solitários do jazz, como Coleman e Ayler, não tenham mostrado interêsse pela eletrônica, também é sintomático que músicos mais jovens como o vibrafonista Gary Burton, o guitarrista Larry Corryel e o flautista Jeremy Steig (com o seu grupo The Satyrs) comecem a adequar os efeitos eletrônicos à improvisação natural e livre.

DISCOGRAFIA

Don Ellis. Eletric Bath (Columbia CS 9585); Eddie Harris. The Electrifying, (Atlantic 1495); Gil Melle Jazz Electronauts. Tome VI (Verve V6-8744); Gary Burton. Duster (RCA Victor LSP — 3835).

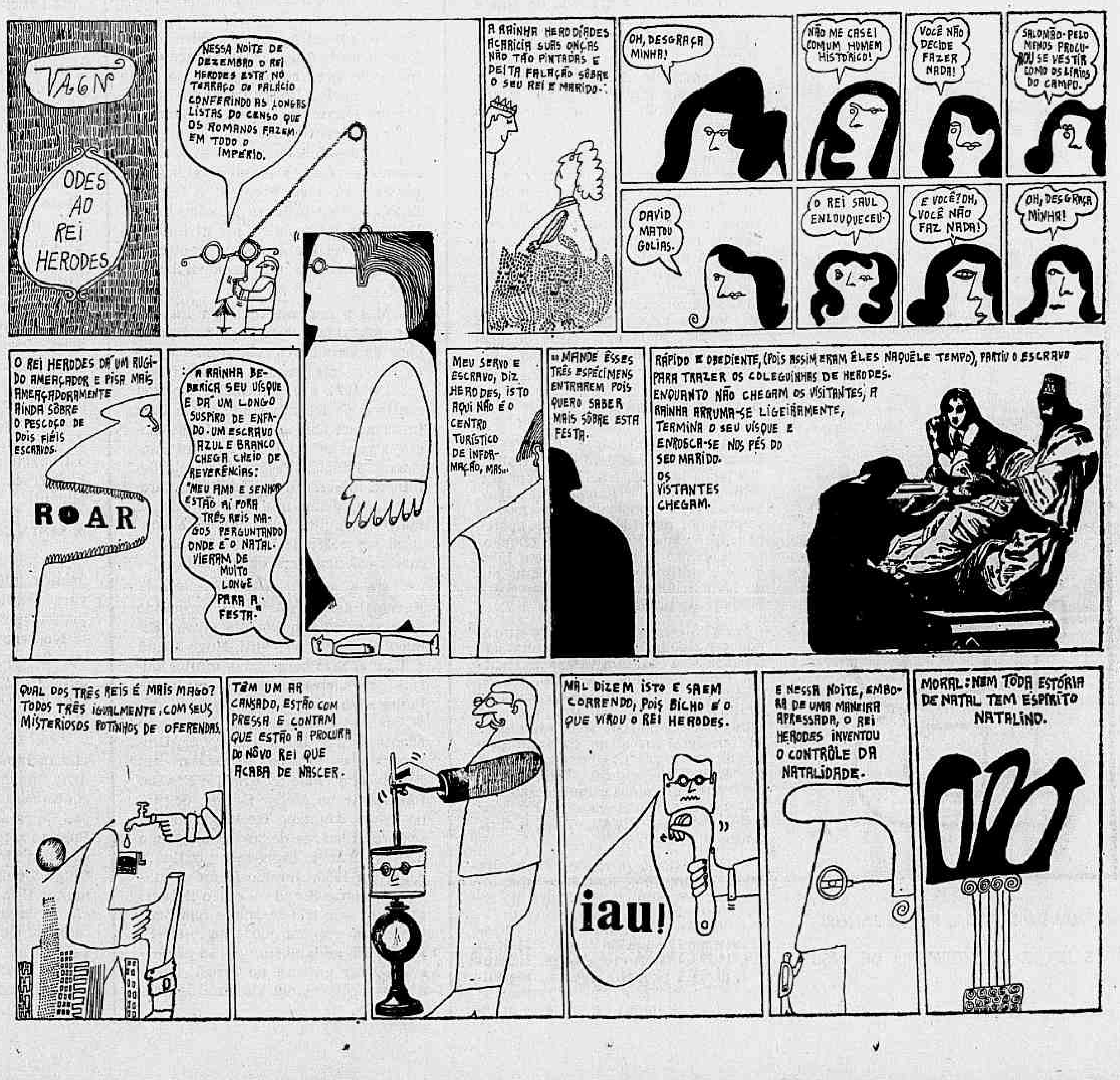
VAGN
ODES AO REI HERODES
NESSA NOITE DE DEZEMBRO O REI HERODES ESTÁ NO TERRAÇO DO PALÁCIO CONFERINDO AS LONGAS LISTAS DO CENSO QUE OS ROMANOS FAZEM EM TODO O IMPÉRIO.
A RAINHA HERODÍADES ACARICIA SUAS ONÇAS NÃO TÃO PINTADAS E DEITA FALAÇÃO SÔBRE O SEU REI E MARIDO:
OH, DESGRAÇA MINHA!
NÃO ME CASEI COM UM HOMEM HISTÓRICO!
VOCÊ NÃO DECIDE FAZER NADA!
SALOMÃO - PELO MENOS PROCUROU SE VESTIR COMO OS LÍRIOS DO CAMPO.
DAVID MATOU GOLIAS.
O REI SAUL ENLOUQUECEU.
E VOCÊ? OH, VOCÊ NÃO FAZ NADA!
OH, DESGRAÇA MINHA!
O REI HERODES DÁ UM RUGIDO AMEAÇADOR E PISA MAIS AMEAÇADORAMENTE AINDA SÔBRE O PESCOÇO DE DOIS FIÉIS ESCRAVOS.
ROAR
A RAINHA BEBERICA SEU UÍSQUE E DÁ UM LONGO SUSPIRO DE ENFADO. UM ESCRAVO AZUL E BRANCO CHEGA CHEIO DE REVERÊNCIAS: "MEU AMO E SENHOR ESTÃO AÍ FORA TRÊS REIS MAGOS PERGUNTANDO ONDE É O NATAL. VIERAM DE MUITO LONGE PARA A FESTA."
MEU SERVO E ESCRAVO, DIZ HERODES, ISTO AQUI NÃO É O CENTRO TURÍSTICO DE INFORMAÇÃO, MAS...
"MANDE ÊSSES TRÊS ESPÉCIMENS ENTRAREM POIS QUERO SABER MAIS SÔBRE ESTA FESTA.
RÁPIDO E OBEDIENTE, (POIS ASSIM ERAM ÊLES NAQUÊLE TEMPO), PARTIU O ESCRAVO PARA TRAZER OS COLEGUINHAS DE HERODES. ENQUANTO NÃO CHEGAM OS VISITANTES, A RAINHA ARRUMA-SE LIGEIRAMENTE, TERMINA O SEU UÍSQUE E ENROSCA-SE NOS PÉS DO SEU MARIDO.
OS VISTANTES CHEGAM.
QUAL DOS TRÊS REIS É MAIS MAGO? TODOS TRÊS IGUALMENTE, COM SEUS MISTERIOSOS POTINHOS DE OFERENDAS.
TÊM UM AR CANSADO, ESTÃO COM PRESSA E CONTAM QUE ESTÃO A PROCURA DO NÔVO REI QUE ACABA DE NASCER.
MAL DIZEM ISTO E SAEM CORRENDO, POIS BICHO É O QUE VIROU O REI HERODES.
iau!
E NESSA NOITE, EMBORA DE UMA MANEIRA APRESSADA, O REI HERODES INVENTOU O CONTRÔLE DA NATALIDADE.
MORAL: NEM TODA ESTÓRIA DE NATAL TEM ESPÍRITO NATALINO.

Léa Maria, Marina Colasanti & Carlos Leonam

VÔO RASANTE

Começa que não fumo. Falta-me assim o gesto nervoso, avançar automático da mão até o cigarro, trânsito da bôca à mesa. Falta-me enrugar o cenho evitando a fumaça. Faltam-me a tragada funda e o súbito impulso da inspiração. Não constituo em verdade, uma boa imagem de cronista. Escrevo com os dez dedos como uma secretária, penso devagarinho como uma funcionária, e na minha mesa não há cinzeiros cheios.

Mas o pior é que não bebo. Pelo menos, não o bastante para semear em minhas crônicas tilintar de gêlo em copos de uísque, suaves pileques, confissões de ressaca. Já alguns leitores se queixam; após quase duas semanas seria hora de começar: "Estava eu no Antônio's tomando minha honesta bebedeira com...", seria hora de contar o pânico avassalador da fôlha branca frente à brancura maior de uma mente enevoada no álcool.

Mas eu não bebo...

Tenho-me esforçado muito, Creiam. Comecei com o cigarro por ser mais evidente. Tentei adotá-lo em várias ocasiões de minha vida: quando ganhei a cigarreira de prata antiga, quando briguei com o primeiro namorado, quando arrumei um segundo, quando ingressei na redação. Não houve jeito, não gosto do gôsto, não gosto do cheiro, me engasgo tôda ao menor descuido. Ou bem trabalho ou bem fumo, e minha posição econômica não me permitiu a escolha.

Com o álcool ainda é pior. Porque aí, confesso, não me esforcei tanto. Bebo um pouco, acho bom, e por achar bom paro. Pouca alegria me basta. Minhas raras tentativas de integração alcoólica foram o que qualquer profissional consideraria um fracasso. Me senti mal, me senti leve demais, tudo girava, e via as coisas de uma distância enorme. Constatei, no álcool, não ter nenhuma vocação para astronauta. Decidi não ir à Lua. Ficarei por aqui, em vôos modestos, sobrevoando a Terra que, mesmo em rasante, me é azul.

M. C.

O SERVIÇO

● **BRINDES DE FIM DE ANO**: na loja de vinhos da Rua Siqueira Campos, defronte do Shopping Center, vendem-se vinhos do Rio Grande em barris. Para acompanhá-los, há enguias, queijo da serra da Estrêla. E há, também, cerveja Sagres, em lata.

* * *

● **NÃO DÁ TRABALHO**: no Lúculus, se você não sabe, há **haddock** já pronto para ir para a panela. E mais: manteiga francesa enlatada.

* * *

● **BELISCANDO**: no El Faro, famoso pelo seu siri e pela cozinha espanhola, pode-se também comer um excelente presunto cru polvilhado com pimenta-do-reino, que, com pão e sangria, é bom **menu** para as madrugadas de verão.

* * *

● **ALTO DA SERRA**: indo a Petrópolis, êste ano, pode continuar buscando a **fondue** do Margarida e a ótima cozinha francesa do Belle Meunière — conservam, ambos, a sua categoria.

* * *

● **VAI ABRIR**: uma cervejaria austro-alemã, no dia 12, em Ipanema: Rua Visconde de Pirajá, 459. Chama-se Grinzing e terá vinho exclusivo da casa, o qual pode ser adquirido pelos freqüentadores em garrafões. Também haverá serviço de restaurante. A especialidade será a comida alemã.

* * *

● **TARDE GRÁTIS**: amanhã, novamente, cinema gratuito na Cinemateca do MAM. Para crianças (também de interêsse para adultos). Sessões às 16 e 17h 30m. Chegue cedo porque o auditório costuma ficar superlotado.

* * *

● **O MELHOR DO PAÍS**: dizem os entendidos em frango ao môlho pardo — é o do restaurante Bolero, em Belo Horizonte, na Estrada Maria das Tranças.

* * *

● **À AMERICANA**: indo a São Paulo, um bom programa é comer no Shopping Center do Iguatemi, onde existem dois restaurantes de primeira classe: um, o Jules e Jim, especializado na comida norte-americana. No **menu**, saladas verdes, típicas; **staak** à moda do Texas; e pão quente com alho. No outro, o Golden Dragon, come-se comida chinesa. É o maior e mais luxuoso dos restaurantes chineses do Brasil.

* * *

● **CHOPE DE VERÃO**: abre mais uma casa de chope, na Avenida Atlântica, 2 946. Está funcionando desde quarta-feira. É bom lugar para depois da praia.

* * *

● **PRECIOSOS**: o Lidador recebeu dois dos uísques melhores e mais caros do mundo. O House of Lords (NCr$ 80,00 o litro) e o King's Ransom. (NCr$ 90,00).

* * *

● **"BABY SITTER"**: tôdas as semanas, de quinta a domingo, no horário das 16 às 19 horas, estarão sendo apresentados espetáculos de **Ciranda de Natal**, no Teatro Nôvo, Rua Gomes Freire. A novidade: bandeirantes estarão no teatro, para cuidar das crianças, enquanto suas mães vão às compras. Os espetáculos oferecidos: teatro de marionetes e fantoches, malabaristas, mágicas e um miniparque de diversões montado no hall do teatro. O preço: NCr$ 3,00.

* * *

● **"REVÉILLON"**: no **Bateau-Mouche**, novamente, festa a bordo, com escola de samba e música para dançar.

● DE ACÔRDO COM O NOME

Original, como sempre, Fleur Cowles mandou a seus amigos brasileiros um cartão de Natal que, apresentado com um desenho seu, contém uma verdadeira enciclopédia de como tratar as flôres para que durem mais tempo nos vasos. Lendo as indicações para cada flor, percebe-se que os dois produtos mais aconselhados para acrescentar à água são o álcool e o *peppermint*, e que, à noite, as violetas devem ser colocadas na água de cabeça para baixo, pois bebem através das flôres e não dos talos.

● O AUTOR DO MILAGRE

Trabalhando em silêncio, sempre, é claro, com a colaboração essencial dos atletas, o jovem ortopedista Paulo Calarge acaba de conseguir o máximo: o retôrno de Garrincha. Modestamente, Paulo dá a Garrincha o crédito da sua recuperação. Mas os amigos sabem que, ao lado da fôrça de vontade de Mané, há a palmilha ortopédica que Paulo inventou. Se a palmilha não curou a artrose, pelo menos impediu que ela tornasse impossível a volta de Garrincha.

● VISÃO ENGAJADA

Comentário do jornalista soviético Vadim Poliakov, na sua primeira noite de Antonio's, ao perceber o tema das diversas conversas: — "A turma não mudou nada; com tanta coisa terrível acontecendo os homens continuam discutindo futebol e as mulheres, elegância feminina."

● O LUGAR DA PELADA

Está faltando apenas a palavra final do secretário Paula Soares, para que o campo da Sursan, na Lagoa, seja cedido para o Torneio de Verão que reunirá os times dos compositores, jornalistas, cineastas e *securas* de um modo geral. Na base do festival de várzea, cada time terá uma madrinha e o vencedor ganhará uma magnífica taça, oferta de Marco Aurélio Moreira Leite.

● DETALHE PARA COBRAS

De Paris, avisam as mais sofisticadas: os anéis de cobrinha devem ser usados com as cabecinhas voltadas para dentro; é menos agressivo e mais estético.

● SARTRE TINHA RAZÃO

Com finalidade científica, três cientistas soviéticos recriaram a situação da peça *Huis Clos* de Sartre, trancando-se numa sala estreita e sem janelas, onde pretendiam passar 70 dias em estudo das reações psicológicas que se prevê sejam as mesmas das futuras viagens ao espaço. Mas as brigas, que começaram no 10.º dia e se agravaram no 15.º, obrigaram os pesquisadores a encerrar a experiência no 20.º dia.

● O PORTEIRO ENTRA EM ÓRBITA

Quem está radiante é Pais de Andrade, porteiro do Casa Grande, que surge na música popular. Descobertos, de repente, sua voz e seu talento, Pais de Andrade canta agora tôda noite antes do *show* a música *Carnaval na Lua* que compôs para o carnaval de 69, e que inclusive já gravou.

● A VERDADE MÉDIA

Enquanto não instala o seu nôvo e magnífico equipamento, a TV-Rio, nas transmissões do Festival de Música Popular, está fazendo aquilo que se convencionou chamar de "um esfôrço de reportagem." A imagem, que já entra mal, no Rio, quando vem de São Paulo é um desastre. O que, aliás, fêz com que um dos membros do júri, na base do desabafo ao vivo, reclamasse da qualidade da transmissão. Só não foi gafe porque, em sendo um júri que deve dar a média da opinião popular, a jurada realmente expressou a opinião do público telespectador.

● UM "SECURA" A CARÁTER

Chico Buarque de Holanda, no seu campeonato de botões, não faz por menos: só "entra em campo" inteiramente uniformizado, com camisa, calção e meias com as côres do seu time, o Politeama (para o qual compôs até um hino, que é um gôzo terrível nos adversários).

● MERA COINCIDÊNCIA

Môça viajada mostra o truque. O nôvo Le Bateau pode ser uma mistura bem dosada de vários lugares da moda no Rio. Mas que tem uma decoração igual à dos *drugstores* de Paris e Londres lá isso tem.

● SEM FESTA

Por falar em Le Bateau: a casa completa amanhã três anos de existência. Desta vez, Hubert não quis dar festa de arromba, para evitar o tumulto do ano passado.

● O RESPEITO PRIMEIRO

No morro de Mangueira, o respeito às côres da Estação Primeira é tal que a cunhada de Cartola tem, na sua sala côr-de-rosa, uma geladeira verde.

● COMO UM PRIMITIVO

David Drew Zingg preparando casa em Búzios para fugir ao apêrto carioca do verão que chega. A casa é de pescador, alugada à espera de outra mais definitiva, mas cheia de bossas realizadas, como diz Zingg orgulhoso, "pelas minhas próprias mãos."

● ASSIM, NÃO DÁ

O *Hipólito*, de Eurípides, que estréia dia 13 no TNC, é, no espetáculo dirigido por Tite de Lemos, um autêntico quadrilátero amoroso, que poderia muito bem ser descrito assim: Teseu amava Fedra, que amava Hipólito, que não amava ninguém. A ama, que não tinha entrado na história, também amava Fedra.

● DE MÚLTIPLAS ATIVIDADES

Dizia Jaguar a um jornalista pluriapto: "Você não é um profissional: é uma emprêsa!"

● O ASTRO DOS ASTROS

A mais nova mania dos parisienses é o horóscopo tirado por computador, nos Champs Elysées. Mas não só dos parisienses; os brasileiros que lá têm estado transformaram o *astrólogo IBM* numa parada tão obrigatória quanto o Louvre — ou seria melhor dizermos o Trebel?

● À SOBREMESA

Uma das que lá foram parar foi Vivi de Almeida Braga. E num almôço com Louise de Vilmorin, transmitiu-lhe de tal forma o entusiasmo, que a escritora francesa saiu dali direto para o computador.

● PILANTRAGEM ESPORTIVA

Até onde um grande clube pode manter um ídolo na *cêrca* sem se interessar (e acreditar) na sua recuperação técnica, e, depois que outro grande clube reabilita tal ídolo, o exige de volta? Será essa a base da discussão, nos tribunais, entre o Flamengo e o Corintians, se o clube paulista exigir, mesmo, a volta de Garrincha. Se a exigência do retôrno se confirmar, o Flamengo vai à Justiça do Trabalho e a decisão do caso também será inédita.

● PILANTRAGEM LOCAL

No que Mièle e Tuca terminarem a sua temporada na Sucata, a vez será da Turma da Pilantragem, num *show* dito de verão com a possível presença de Carlos Imperial. Na mesma época, em janeiro, o Teatro da Lagoa será inaugurado com o espetáculo de Chico Anísio que é sucesso em São Paulo.

● DO CALOR HUMANO

Em Washington, há dias, num congresso internacional de turismo, um dos temas era *O Hotel do Futuro* e, sôbre o assunto, dois os conferencistas — o americano Eric Hilton e o brasileiro Álvaro Bezerra de Melo. Hilton, numa exposição digna de filme de ficção científica, defendeu a tese de que o hotel da próxima década será automatizado, dispensando a presença do ser humano, no atendimento aos hóspedes. Apesar do *show*, a tese de Hilton acabou sendo balançada por Álvaro Bezerra de Melo que na sua conferência indagou: "Até onde o homem, principalmente o latino, vai se condicionar à frieza de um hotel nos moldes de *Alphaville*?" Os próprios hoteleiros presentes chegaram à conclusão de que seria *chatíssimo*.

● DA GRAVURA

Será lançado, têrça-feira, no Rio, o livro *A História da Gravura no Brasil*. Trata-se de um exemplar de coleção: não só a tiragem é limitada, como no volume haverá dez gravuras assinadas pelos maiores artistas brasileiros no gênero. A edição é de Júlio Pacello, a apresentação de Walmir Ayala e estão no primeiro livro da série os artistas Darel, Edite Behring, Marcelo Grassmann, Djanira e Osvaldo Goeldi. O lançamento é às 21 horas, no Banco de Crédito Nacional.

● UM ARRANJO DEFINITIVO

Edu Lôbo pode não ganhar o Festival da Recorde, mas é quase certo que o prêmio de melhor arranjador fique com êle. O seu arranjo para *Memórias de Marta Saré* é um trabalho seríssimo.

● NOVA CAÇA AO JACARÉ

Quem começou foi o campeão de tênis Lacoste, com seus jacarèzinhos; depois dêle, o emblema pespegado nas camisas tornou-se uma verdadeira mania, adotada entre outros por Cardin, Féraud e Mary Quant. No Rio, a valorização dos emblemas alcançou tal ponto que no vestiário do Country, dois menininhos tiveram os jacarèzinhos das suas camisas recortados a tesoura por dois jovens e desconhecidos *colecionadores*.

● EM VERSOS

No seu *show Yes, Nós Temos Braguinha*, o próprio Braguinha começou incluindo em sua música *Yes, Nós Temos Banana* um versinho sôbre o problema do café solúvel. O sucesso foi tanto, que Braguinha agora promete novos versinhos à medida que assuntos importantes forem surgindo na paisagem nacional.

● UM "HOBBY" GUERREIRO

No Brasil, como no resto do mundo, os livros com histórias, análises e estudos sôbre os principais fatos político-militares das duas Grandes Guerras mostraram a existência de uma faixa de leitores que podem ser considerados fanáticos pelo gênero. Tanto que, agora, entre nós, até um clube está sendo organizado para debater o assunto. A idéia é de Joaquim Xavier da Silveira, um dos leitores mais ilustres dentre os que se interessam pelo tema.

● BOA CUCA

A mulher de Aluísio Magalhães, e ela própria artista plástica, Solange tem além disso um dote que faz a felicidade dos amigos: é exímia cozinheira. No apartamento do Leme os pequenos jantares dos Magalhães são um sucesso, que Solange arremata, ao café, com biscoitinhos de nata.

● O PODER NÔVO

A torcida rubro-negra já formou seu grupo de protesto contra a atual diretoria do Flamengo e se articula para comandar as próximas eleições. Uma reunião secreta reuniu os componentes do grupo segunda-feira, e outra os congregou na quinta, numa casa do Pôsto 6. Entre as determinações do grupo, inclui-se a pressão econômica.

● PILANTRAGEM INTERNACIONAL

Jimmy Cliff, o cantor que defendeu a Jamaica no Festival Internacional da Canção Popular, resolveu mesmo ficar por aqui. E já conseguiu arranjar uma gravação: o seu primeiro LP é da Philips, com músicas brasileiras, principalmente (entre elas, *Sá Marina* e *Vesti Azul*).

● NÃO PODEM PARAR

Começou mais cedo a invasão paulista de verão. Esta semana, em tôdas as grandes casas do Rio, o movimento de turistas paulistanos foi incrível, com reservas de lugar feitas até por interurbano.

● PALESTRA MUSICADA

Segunda-feira, a professôra Taís Bianchi realiza, no Instituto Benjamin Constant, uma palestra sôbre *Teatro com Cegos*. Para ilustrar a palestra haverá cenas da farsa medieval *O Doutor Pathelin*, e o conjunto Antícua, participará tocando músicas da época. A entrada é livre aos interessados.

● PILANTRAGEM BAIANA

Em matéria de apelação, o compositor Tonzé merecia um prêmio especial da direção da Recorde. Sua musiqueta bajulatória sôbre um pretenso amor a São Paulo (com compassos que de vez em quando lembram *Caminhante Noturno*) deixa muito mal o grupo dos baianos — que quer fazer coisa séria e não pode aceitar tal tipo de pilantragem.

DEDETIZAÇÃO INSETISAN ZONA SUL 27-9797 ZONA NORTE 28-9797

OS CHOPNICS Nada como um copo depois do outro... depois do outro... de cerveja SKOL

MINHA INFÂNCIA FOI UM INFERNO! DARIA UM ROMANCE.
MEUS PAIS NÃO IAM COM A MINHA CARA.
EU CHEGAVA DO COLÉGIO E ÊLES TINHAM SE MUDADO DE CASA.
A GENTE NUNCA PARAVA NO MESMO LUGAR! MINHA MÃE EMBRULHAVA MINHA MERENDA COM UM MAPA RODOVIÁRIO.
UMA VEZ EU FUGI DE CASA.
MINHA MÃE BOTOU UM CARTAZ NA JANELA: "ALUGA-SE UM QUARTO"

O dia do 20.º aniversário da Declaração Universal dos Direitos Humanos – 10 de dezembro – é também dia de violência contra o homem: dia de guerra no Vietname, no Oriente Médio e nas fronteiras da Coréia. Ano de invasão da Tcheco-Eslováquia, repressão às manifestações estudantis, fome em Biafra e golpes militares em vários países da África e da América Latina

O HUMANISMO EXISTE?

A Igreja Católica reexamina os conceitos tradicionais para pregar o nascimento de um nôvo humanismo, em que o homem é responsável pelos seus irmãos e pela própria História. A União Soviética, numa posição que os chineses voltam a chamar de revisionista, abandonou o humanismo de classe para praticar o humanismo da pessoa, numa volta ao passado

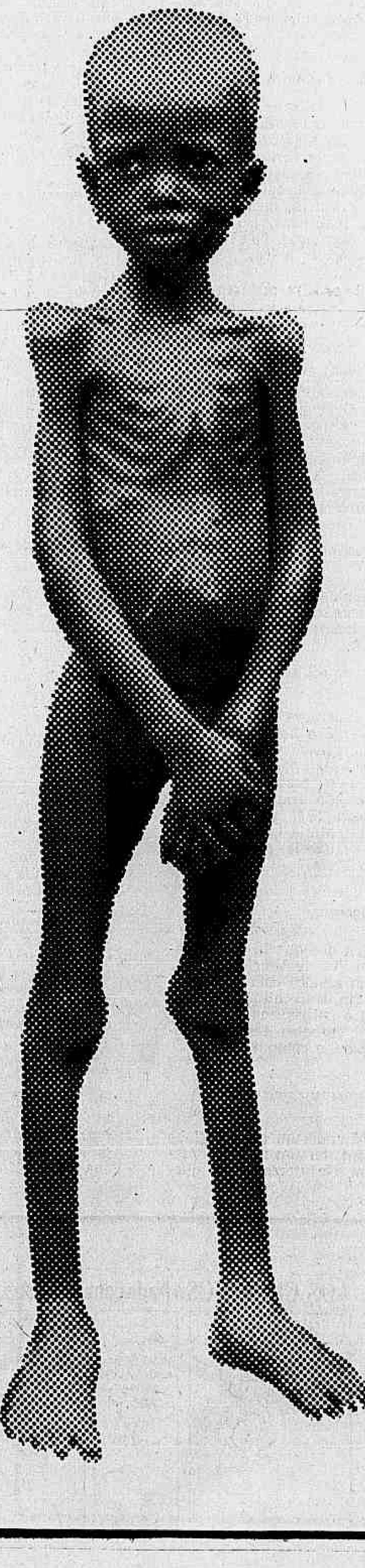

DEPARTAMENTO DE PESQUISA

O HEGELIANISMO É UM HUMANISMO?

Qual a idéia que se tinha do humanismo antes de Hegel?

Para a nobreza, humanismo era coisa que não existia nem mesmo num plano abstrato. Os nobres tinham os seus privilégios, e pouco se importavam em legitimá-los. Pode-se dizer que, àquela época, o homem ainda não havia descoberto o movimento do pensamento. Como definiu Drieu la Rochelle, para os nobres "pensar era, afinal, dar ou receber golpes de espada." Eis aí a diferença que vai definir os rumos do humanismo: a nobreza dá golpes de espada; a burguesia pensa. A burguesia dominou pelo pensamento. Mas, se o pensamento foi um instrumento de libertação, tornou-se também, logo depois, em arma de uma outra classe contra a burguesia. Daí a necessidade que teve o pensamento burguês de dar às suas idéias a forma de universalidade, "representá-las — como escreveu Marx — como as únicas e universalmente válidas." Eis o humanismo burguês.

Para entender as diversas correntes do humanismo hoje — humanismo filosófico, social e político — é necessário, antes de tudo, ver qual foi a herança deixada por Hegel.

O hegelianismo parte da recusa de aceitar que qualquer coisa no universo seja subtraída à consciência e ao poder do homem. Tôda a sua dialética está inspirada no projeto de um domínio total do homem sôbre o mundo. Mas êle estabelece uma separação entre o homem e o objeto. Entre o homem e o objeto está o que Hegel chama de **alienação**. Procura superar esta alienação apresentando-a como um momento necessário à tomada de consciência. Mais tarde outros filósofos chamariam a alienação hegeliana de "vínculo necessário entre a razão e a desrazão."

O que vai distinguir Hegel de Marx é justamente o fim que cada um dá à alienação: em lugar de **revoltar-se** contra a alienação (Marx), Hegel resolve **incorporá-la** como um dado fundamental do conhecimento e da ação. Promove a sua reconcilação com a necessidade. Entre o ponto de partida — **alienação** — e o ponto de chegada — **reconciliação** — o itinerário de Hegel permanece num terreno puramente abstrato, desenrola-se no plano do espírito.

Hegel ligou a liberdade do homem ao fenômeno da própria história. Escreveu que se a liberdade, como tal, é um conceito interior, os meios que levam a produzi-la são, em troca, externos. Os atos humanos são provocados pelas necessidades, paixões e interêsses.

— Os homens querem, em parte, fins universais — diz êle; querem um **bem**. Mas o querem de tal forma que êste bem é de natureza limitada (...) As paixões, os fins do interêsse particular, a satisfação do egoismo são mais fortes; são mais poderosas porque não respeitam nenhuma das limitações que o direito e a moralidade querem impor-lhes, e porque a violência natural das paixões está muito mais próxima do homem que a disciplina artificial da ordem, da moderação, do direito e da moralidade.

Mas para Hegel é justamente esta paixão individual que impulsiona os atos universais que conduzem ao humanismo. Em seu livro **Filosofia da História**, êle mostra que o interêsse particular da paixão é inseparável da realização do universal, uma vez que o universal resulta do particular e de sua negação. O particular é algo finito e como tal deve ser destruído. Os fins particulares entram em luta, uns contra os outros, e ao término desta luta, uma das partes é destruída. Mais precisamente: com a luta, com a ruína do particular, se produz o universal. O universal jamais é destruído.

— A idéia universal não se entrega à oposição e à luta, não se expõe ao perigo; permanece intangível e ilesa, no fundo, e deixa que o particular da paixão receba os golpes. Pode-se chamar a isto **ardil da razão**; a razão faz com que as paixões trabalhem por ela e aquilo mediante o qual a razão chega à existência se perca e sofra danos. Porque o fenômeno tem uma parte negativa e outra positiva. Os indivíduos são os sacrificados e abandonados. A idéia não paga por si o tributo da existência e da caducidade; paga-o com as paixões dos indivíduos.

Marx viria pouco depois para subverter tôda a ordem do pensamento hegeliano. Escreveu em **O Capital**:

— Para Hegel, o movimento do pensamento, que êle personifica sob o nome de idéia, é o criador da realidade (...) Para mim, ao contrário, o movimento do pensamento não é senão o reflexo do movimento real, transportado e transposto para o cérebro humano.

O MARXISMO É UM HUMANISMO?

Marx adota a **alienação** de Hegel como ponto de partida. Mas não se contenta em interpretar o mundo, quer transformá-lo. O homem que idealiza não é um "ser abstrato, situado fora do mundo", mas um homem vivo, contemporâneo, cujas verdadeiras necessidades têm primazia sôbre a "exigência da verdade". Como Hegel, Marx parte da infelicidade do homem, mas de uma infelicidade concreta, de que vai analisar as causas e propor a terapêutica.

Num trabalho sôbre o humanismo, Jean-Marie Domenach escreveu:

— Seja qual fôr o juízo que façamos do marxismo, creio que êle merece em qualquer hipótese o nome de humanismo, porque êle parte da miséria humana. Êsse sofrimento que êle observa em tôrno de si, enquanto a Europa construía sua potência industrial concentrando em bairros sinistros uma população que trabalhava 14 horas por dia, recebendo salários ínfimos — Marx se apiedou desta miséria e não se contentou com denunciar o escândalo, procurando meios de extirpá-lo para sempre. O que Marx recusa é a seguinte e vergonhosa inversão: o homem só se sente humano em suas atividades animais — comer, beber, dormir, procriar — enquanto se sente animal, isto é, passivo e desprezado em suas atividades humanas. "O bestial se converte em humano e o humano em bestial."

Mas Marx denuncia a alienação como uma desgraça infligida ao homem e contra a qual tem o dever de se revoltar. O ponto principal dêsse sofrimento e dessa humilhação é o trabalho explorado e degradado.

Pode-se dizer que tôda a obra de Marx é um humanismo revoltado.

No **Primeiro Manuscrito de 1844**, êle escreveu:

— A depreciação do mundo dos homens aumenta em razão direta da apreciação do mundo das coisas.

Domenach acrescenta que "nas sociedades mais adiantadas, mesmo naquelas em que as análises econômicas de Marx parecem perfeitamente anacrônicas, os consumidores se prendem cada vez mais aos objetos por um fascínio que a propaganda incansável estimula."

— Ao mesmo tempo que Marx dava um nome ao inimigo, fazendo da exploração capitalista a causa concreta da alienação, designa êle qual deva ser o campeão da emancipação humana: será o proletariado industrial que, por ser radicalmente oprimido, não poderá senão vir a ser radicalmente libertador.

O futuro do homem, para Marx, é isso: "O comunismo representa a apropriação real da essência humana pelo homem e para o homem, e portanto a volta total do homem a si mesmo como homem social, isto é, humano, volta consciente e operada com a manutenção de tôdas as riquezas do desenvolvimento interior."

É o que Domenach chama de **humanismo integral**: "O humanismo marxista pretende resolver todos os antagonismos: o de homem e da natureza, da existência e da essência, da liberdade e da necessidade, do indivíduo e da espécie (...) O marxismo é um humanismo na medida em que reivindicou para o homem o pleno domínio de si mesmo e do universo, no qual vê de modo magnífico "o corpo orgânico do homem." O marxismo é um humanismo na medida em que desejou suprimir a opressão da coletividade sôbre os indivíduos e reconciliar a existência social com a existência pessoal.

— Podemos ver nêle a expressão mais radical do humanismo, no sentido pleno da palavra, pois não apenas critica a religião, mas deduz dessa crítica as consequências lógicas do ateísmo; se não há mais valôres inscritos no céu, é nesta própria terra, no desenrolar da sua evolução histórica que a humanidade deve realizar o seu destino; a verdade não se efetiva fora da ação: é a **praxis** que as reúne, e a única moral existente é a do progresso humano, da produção do homem pelo homem.

Marx, em sua juventude, estava portanto impregnado do humanismo hegeliano: "O comunismo — dizia — apropriação da espécie humana pelo homem, êsse comunismo, sendo um perfeito naturalismo e equivale ao humanismo."

O SOCIALISMO É UM HUMANISMO?

Foi o filósofo francês Louis Althusser — teórico de uma nova escola marxista — que estabeleceu o rompimento entre o primeiro Marx — que defendia o humanismo hegeliano em suas obras da juventude — e o Marx de **O Capital**,, "para quem todo humanismo é mentiroso." No livro **Pour Marx** — editado no Brasil com o título de **Análise Crítica da Teoria Marxista** — Althusser dedica um ensaio ao marxismo e humanismo. Começa fazendo uma crítica ao humanismo socialista. Pergunta:

— Pode-se mesmo indagar se o humanismo socialista não é um tema bastante **tranquilizador e** atraente para possibilitar um **diálogo** entre comunistas **e** socialdemocratas, ou ainda um **entendimento** mais amplo com êstes homens **de boa vontade** que rechaçam a **guerra e a miséria**. Hoje, o grande caminho do humanismo parece conduzir, também, ao socialismo.

O cerne do problema é êste: **nos últimos dez** anos, a União Soviética passou **a** adotar os princípios universais de direito do **homem, da paz**, o direito internacional, a felicidade, princípios bem próximos do humanismo cristão.

Os chineses criticam mais êste revisionismo e os soviéticos se defendem dizendo que, tendo superado o estágio da luta de classes, a URSS pode agora adotar êstes princípios universais. Princípios burgueses para os chineses.

Diz Althusser em **Pour Marx** que a luta revolucionária teve sempre por objeto o fim da exploração e, portanto, a libertação do homem. Mas, na sua primeira fase histórica devia, como Marx a previu, tomar a forma de luta de classes.

— O humanismo revolucionário — diz êle — não podia ser mais então do que um **humanismo de classe**, o **humanismo proletário**. O fim da exploração do homem queria dizer o fim da exploração de classe. A liberação do homem queria dizer a libertação da classe operária, e antes de tudo pela ditadura do proletariado. Durante mais de 40 anos, na URSS, através de lutas gigantescas, o **humanismo socialista**, antes de se exprimir em têrmos de liberdade da pessoa, exprimiu-se em têrmos de ditadura de classe.

Os soviéticos dizem que na URSS já desapareceram as classes antagônicas, e a ditadura do proletariado já cumpriu sua função. Vêem-se então os "temas de um humanismo socialista da pessoa suceder, na ideologia, os temas do humanismo de classe."

— Há dez anos — afirma Althusser — o humanismo socialista não existia mais que sob uma única forma: o humanismo de classe. Hoje, existe sob duas formas: o humanismo de classe, onde ainda reina a ditadura do proletariado (China) e o humanismo da pessoa (socialista), ali onde ela está superada (URSS). Duas formas que correspondem a duas fases históricas necessárias. No humanismo da **pessoa**, o humanismo de **classe** pode contemplar o seu próprio futuro, realizado.

— Esta transformação da história — diz ainda Althussêr — esclarece algumas transformações do espírito. A ditadura do proletariado, que os social-democratas rejeitavam em nome do **humanismo** (burguês) da pessoa, e que os opunha ferozmente aos comunistas, está superada na URSS. Ou melhor, prevê-se que ela poderá tomar no Ocidente formas pacíficas e breves. Desde então se esboça uma espécie de encontro entre dois humanismos da pessoa: o humanismo socialista e o humanismo liberal burguês ou cristão. **A liberalização da URSS** dá confiança ao segundo. Quanto ao humanismo socialista, êle pode ser considerado não só como a crítica das contradições, como também e sobretudo como a realização das aspirações **mais nobres** do humanismo burguês. Nêle, a humanidade encontraria enfim realizado o seu sonho milenar, figurado nos esboços dos humanismos passados, cristãos e burgueses: que ao homem e entre os homens chega afinal o reino do Homem.

O HUMANISMO BURGUÊS

O que é o humanismo burguês de que a União Soviética hoje é acusada?

É possível o humanismo numa sociedade capitalista? Muitos pensadores sustentam que não, socorrendo-se dos vários exemplos de violência contra o homem e sua liberdade de manifestar-se e escolher seu próprio destino

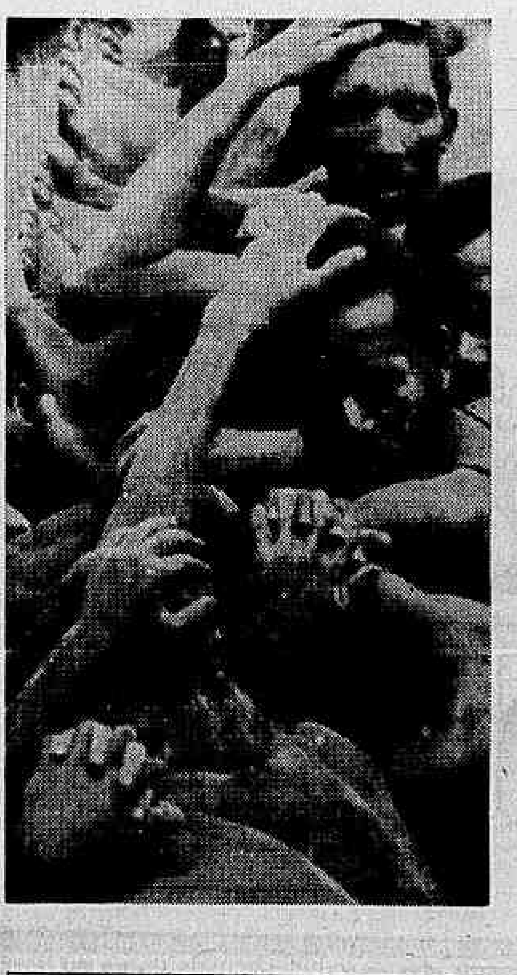

"TUDO ESTÁ BEM SE TEMOS A ALMA BASTANTE GRANDE PARA SUPORTAR A MISÉRIA DOS OUTROS E OS NOSSOS PRÓPRIOS PRIVILÉGIOS"

(Simone de Beauvoir, O Pensamento de Direita, Hoje)

Simone de Beauvoir escreve em **O Pensamento da Direita, Hoje** que "a burguesia quer convencer aos outros e a si mesma que, ao defender os seus interêsses particulares, tem em vista fins universais."

Pode-se dizer que existem hoje duas correntes de humanismo burguês: uma nega a ação e defende o quietismo "para evitar uma tragédia histórica":

"A menor ação implicaria em sujar-se e bastaria para interromper o puro milagre de ser êles mesmos." (Simone de Beauvoir).

A outra corrente é dos humanistas que não recusam completamente a ação.

Mas Simone diz que, se êles buscam algum fim, não é porque sejam objetivamente solicitados por êste fim, mas por um capricho subjetivo. Cita, como exemplo, um dos heróis de Drieu la Rochelle:

"E por que não haveríamos de mudar de bandeira? Por que não preferiríamos o vermelho ao branco?"

— De fato Gilles, o herói de Drieu, escolhe uma ideologia como escolhe uma camisa numa loja de luxo. Opta antes pelo comunismo, depois o aborrece e se torna fascista. Ramón Fernández, que deu uma **virada** semelhante, declarava nesta mesma época: "só gosto dos trens que partem." Com quem viaja, qual será o destino do trem? Pouco lhe importa. Se agimos é para obter satisfações subjetivas: uma impressão de novidade, ou de movimento, ou de coragem.

O PERSONALISMO É UM HUMANISMO?

Ao abandonar o humanismo de classe, a União Soviética passou a adotar uma nova concepção marxista do humanismo. A tese defendida pelos seus teóricos é esta:

— O homem transforma a natureza e as relações sociais e neste processo modifica a própria natureza. Desta maneira, o marxismo não desprezou e não poderia desprezar o papel da personalidade no processo da automodificação, não nega o significado do aperfeiçoamento moral e psicológico da personalidade.

Mas quando se fala do problema do homem em geral, do humanismo, nós não podemos e não devemos ignorar **a essência sociológica e sociopolítica** do **problema**, reduzi-lo ao aperfeiçoamento psicológico **e moral**.

Chefe da cátedra de Filosofia do Instituto de **Engenharia e Economia** de Moscou, Maria Petrossian, numa de suas monografias sôbre o humanismo, define claramente a nova posição adotada pela União Soviética. Ela diz que o marxismo parte do fato de que o problema da personalidade, do humanismo, está ligado, em primeiro lugar, à posição da personalidade na sociedade, às suas liberdades e direitos, às condições reais do seu desenvolvimento livre e multilateral: "Outro ponto de partida da teoria marxista **é** o fato de que ela propõe a tarefa de alcançar o bem-estar e o desenvolvimento **livre** e multilateral de **todos** os membros da sociedade, conseqüentemente o desenvolvimento material e espiritual de **cada** pessoa."

Ela contesta os adversários que dizem que o marxismo ignora os interêsses da personalidade isolada, submete-a à massa, ao coletivo, à sociedade:

— Na realidade não é assim, diz Petrossian. **Cada personalidade individual** entra no conceito de tôdas as pessoas como um **todo**. Quando os marxistas falam sôbre o bem e o livre desenvolvimento de **todos** os membros da sociedade, estão falando também sôbre o homem **concreto**, sôbre **cada um** dos representantes do gênero humano.

O CRISTIANISMO É UM HUMANISMO?

O humanismo cristão é hoje colocado à prova por uma cultura revolucionária, que considera a religião uma mistificação social. É certo que, em dado momento, a cultura da cristandade medieval e o humanismo do Renascimento europeu e cristão representaram um passo importante e decisivo no sentido do progresso humano. Mas é certo, também, que esta cultura cristã foi responsável pela formação do nosso mundo atual, com tôdas as suas glórias e todos os seus erros.

No fundo, o humanismo cristão clássico encerrava em si um paradoxo que filósofos cristãos não negam: o humanismo cristão simultâneamente recusava e afirmava o mundo. Enquanto, de um lado, o cristianismo afirmava a vida e os valôres humanos, do outro lado ensinava ao homem, como dogma, que o seu "reino não é dêste mundo."

Pensadores católicos, entre êles Thomas Merton, falam hoje de um nôvo humanismo cristão baseado no "amor redentor."

— Infelizmente — diz Merton — o verdadeiro conceito cristão de amor tem sido por vêzes desacreditado por aquêles que sentimentalizaram ou o formularam dêste ou daquele modo. Uma disposição sincera e subjetiva de amar a todos os homens não nos dispensa de uma ação social enérgica e disposta a sacrifícios no sentido de restaurar aos oprimidos seus direitos violados, de promover trabalho para os desempregados de forma a que o faminto possa comer e cada homem tenha a oportunidade de ganhar um salário decente.

O Concílio Vaticano II reconheceu claramente o caráter revolucionário do mundo moderno, em direção "a uma idade nova da história moderna. Novos caminhos com isso se abrem para o aperfeiçoamento e à extensão sucessiva da cultura (...) Somos assim testemunhas do nascimento de um nôvo humanismo, no qual o homem é definido, antes e acima de tudo por uma responsabilidade em relação aos seus irmãos e à história."

Até a Revolução Francesa, o humanismo cristão tendia a considerar o homem e o universo como estáticos. Eram realidades que deveriam ser aceitas "em suas imutáveis naturezas". O dinamismo do desenvolvimento histórico era subestimado. Thomas Merton propõe hoje um reexame desta teologia da Providência. Pergunta:

— Devemos considerar que a única função da liberdade humana seja descobrir e aceitar o que já lhe fôra prèviamente impôsto por Deus sem qualquer consideração por suas próprias possibilidades criadoras?

PESQUISA DE ADAUTO NOVAES

Contando
com o prestígio
do
BANCO
BP
PREDIAL
BANCO PREDIAL DO ESTADO
DO RIO DE JANEIRO S.A.
a
Petite Galerie
oferece
ao povo carioca o
grande presente dêste NATAL

OBRAS DE ARTE FINANCIADAS
SEM JUROS

Aproveite esta oportunidade excepcional para adquirir as obras de seu artista favorito, pagando apenas uma entrada, em 10 meses, SEM AUMENTO ou em 5 meses, com DESCONTO de 10%. À vista você poderá beneficiar-se com um desconto de 30% sôbre tôdas as obras expostas. (APENAS DURANTE O MÊS DE DEZEMBRO). Desde gravuras e desenhos até óleos, esculturas e tapeçarias da mais pura e valiosa arte brasileira você encontrará neste fim de ano no acervo da PG.

Agnaldo
Antonio Dias
Aquino
Aldemir Martins
Babinski
Brennand
Camargo
Campos Mello
Carlos Lacerda
Carolus
Dacosta
Darel
Di Cavalcanti
Dileny
Djanira
Elza
Fernando Lopes
Floriano
Francisco da Silva
Frank Schaeffer
Gastão Manoel Henrique
Genaro
Gerchmann
Gerson
Glauco Rodrigues
Grassmann
Graubem
Guignard
Hodick
Holmes
Ianelli
Inge Roesler
Ismael Neri
Ivan Freitas
José Pedrosa
José Paulo
Krajcberg
Lula Cardoso Aires
Malfatti
Marcier
Maria Leontina
Maria do Carmo Secco
Mira
Piza
Portinari
Roberto Magalhães
Rubem Valentim
Reinaldo Fonseca
Samico
Samy
Scliar
Tarsila
Virgulino
Vergara
Volpi
Willys
Ex-votos do Nordeste Brasileiro

para os antigos e novos colecionadores a **PETITE GALERIE** oferece pequenas coleções selecionadas de 3-5-7 e 9 obras de artistas diferentes que servirão, aos novos, para iniciar a própria coleção e, aos antigos, para completá-la.

pg

De 2 a 31 de dezembro, das 10 às 22 hs. na

PETITE GALERIE

Praça General Osório, 53, Ipanema, 27-5206

VAMOS AO TEATRO

SALA CECÍLIA MEIRELES (Tel.: 22-6534)
Gov. Est. Guanabara — Secret. Educ. e Cult.

TEMPORADA OFICIAL DE CONCERTOS DE 1968
Dia 12, às 12h — Comunicação Sonora Hoje e Ontem, com **Jocy de Oliveira; Cláudio Santoro; Pavel Burda;** Coral da PUC e fitas magnéticas. Promoção da **Secretaria de Turismo.**
Dia 19, às 21h45m — Encerramento da Temporada Oficial de 1968 com o recital do pianista **Jacques Klein.**

Hoje, às 16h
NO **TEATRO NÔVO**
CIRANDA DE NATAL
Virgínia Valli e seu Teatro de Marionetes
O Pequeno Príncipe, com a Companhia Dramática do Teatro Nôvo
Dezembro: mês da criança no **TEATRO NÔVO.**
Av. Gomes Freire, 474 — Informs.: 22-0271.

TEATRO NÔVO
Dia 10 às 21 horas
"Cavalleria Rusticana"
"Pagliacci"
Preço Único NCr$ 4,00
Pelo **TEATRO DE ÓPERA DA GUANABARA** — Ingressos à venda na bilheteria. — Av. Gomes Freire, 474 — Telefone: 22-0271

TEATRO CASA GRANDE
Apresenta diàriamente às 22 horas
"Yes, Nós Temos Braguinha"
SÒMENTE 1 SEMANA
Dir. e Apresentação: Sidney Miller e Paulo Afonso Grisolli; com: Braguinha (João de Barro), Nuno Roland.
Av. Afrânio de Melo Franco, 300 — Ar Refrigerado.
Aguardem o nôvo show **"CARNAVÁLIA"**.
Dia 16 **"Noite do Chôro"**

AGUARDEM
TEATRO DA LAGOA
Ao lado do Cine-Lagoa Drive-In
Drugstore e Sucata

TEATRO DULCINA — 32-5817
JOSÉ VASCONCELOS e MIRIAM MULLER
NÃO HÁ CUPIDO QUE AGUENTE!...
15 ÚLTIMOS DIAS — A DESPEDIDA SENSACIONAL DA TEMPORADA
Ar refrigerado — Traje esporte — Hoje, às 20h e 20h30m

TEATRO NACIONAL DE COMÉDIAS — Tel. 22-0367
Teatro de Arte apresenta
HIPÓLITO. de **EURÍPEDES**
(FEDRA)
Com: Ivan Cândido — Maria Tereza Medina — Fernando de Almeida e Maria Francisca. □ Estréia dia 13, às 21 horas.

Dercy Gonçalves
e sua rebelião de princípios
a Virgem Psicodélica

Venha rir com Dercy, A VIRGEM PSICODÉLICA
TEATRO SANTA ROSA — Tel.: 47-8641 — Hoje, às 20h30m e 22h30m

TEATRO IPANEMA — R. Prudente de Morais, 824 — Tel.: 47-9794
DUAS ÚLTIMAS SEMANAS

O JARDIM DAS CEREJEIRAS
comédia de Tchecov
4as., 5as., 6as., sábs. e doms. às 21h 30m. Vesp. doms., às 18 horas

DIÁRIO DE UM LOUCO
de Gogol,
com RUBENS CORRÊA
Sòmente 3as.-feiras às 21h30m e quintas-feiras às 17h.

Ar refrigerado perfeito — Prod. **Rubens Corrêa e Ivã de Albuquerque**

Aguardem
CRIME PERFEITO
"A OBRA PRIMA DO AUTOR DE BLACK-OUT"
no **TEATRO GINÁSTICO** — Telefone: 42-4521

Tarcísio Meira

Glória Menezes

Paulo Gracindo

Yara Côrtes

"LINHAS CRUZADAS"

Oscar Ornstein apresenta
TARCÍSIO MEIRA * GLÓRIA MENEZES
PAULO GRACINDO e YARA CÔRTES
na comédia de Alan Ayckbourn
"LINHAS CRUZADAS"
Dir. e Trad.: João Bethencourt
Hoje, às 20h e 22h
no **TEATRO COPACABANA** — Res.: 57-1818 (R. Teatro)

TEATRO SÉRGIO PÔRTO — (ex-Miguel Lemos)
Hoje, às 20h30m e 22h30m
MIRIAM BATUCADA E PAULINHO DA VIOLA
NOSSO MUNDO
Violão: Sebastião Tapajós — Trio Batucada — Direção: Elda Priami
"Miriam continua com o Samba Puro de Paulinho da Viola" — Billy Blanco
Desc. p/estudantes — Ar condicionado perfeito
Rua Miguel Lemos, 51-H. Tel.: 36-6343

INÉDITO NO BRASIL e INGLATERRA!
"INSPETOR, VENHA CORRENDO"
FALTAM QUATRO DIAS PARA ESTREAR no
PRINCESA ISABEL
O TEATRO DOS SUCESSOS

Orlando Miranda e Pedro Veiga apresentam
Estréia dia 10 de dezembro
"INSPETOR, VENHA CORRENDO"
(de 10 de Dezembro à 15 de Fevereiro)
GLAUCE ROCHA, PAULO ARAÚJO, PAULO PADILHA, MÁRIO LAGO
Alvim Barbosa, Nélson Mariani, Celso Cardoso, com
IRACEMA DE ALENCAR e NAPOLEÃO MONIZ FREIRE
Direção de Amir Hadad

NÔVO TEATRO DE BÔLSO (filiado ao **Diners**). Ar refrigerado
Av. Ataulfo de Paiva, 269-A (Leblon) — Tel. 27-3122
MINHA DOCE SUBVERSIVA
Com Aurimar Rocha, Maria Lucia Dahl, Sônia Maria, Zeny Pereira, Wanda Critiskaya, Renato Sérgio, Edson Guimarães e Conrado Freitas. Hoje, às 20h30m e 22h30m. Amanhã, vesp., às 18h (a preços reduzidos)
Estuds.: NCr$ 5,00 de 3.ª a 6.ª-feira. Adonis veste os atôres.

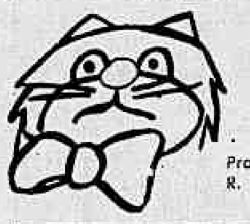

MARIA CLARA MACHADO
escreveu e dirigiu
O APRENDIZ DE FEITICEIRO
Programação infantil do **TEATRO IPANEMA**
R. Prudente de Morais, 824 — Tel. 47-9794
Sábados e domingos às 16h

GRUPO TONELEROS apresenta
TEATRO DE BONECOS DE ILO e PEDRO
"HISTÓRIA DO PRÍNCIPE AFRICANO e o **TALISMÃ ESCONDIDO** com as **AVENTURAS DO ANJO DE OURO QUE VEIO DA ESPANHA"**
de Pedro Touron
TEATRO TONELEROS — R. Toneleros, 56 — Estacionamento próprio
Reservas e informações: 37-3960.
Sábados e domingos, às 16 horas.

TEATRO CARLOS GOMES (22-7581) — **COLÉ** apresenta
MARIVALDA... boa aaaabeçal Na Carnavália
TEM BOLINHA NA CUCA DE MOMO
Hoje, às 18h, às 20h e 22h
De Meira Guimarães e Luiz Felipe Magalhães
Um mundo de atrações! Grande elenco! E ainda passistas, cabrochas, ritmistas 20 lindas **folionas girls.**
Atenção: Doms.: às 17h, às 19h e 21h

TEATRO RIVAL — Tel. 22-2721
AMÉRICO LEAL apresenta a revista
"MULHERES PRÁ KILO!..."
com Maria Quitéria, a estrêla morena do Brasil.
De segunda a domingo — sessões contínuas, das 16 às 24 horas.
Grande elenco! Atrações! Comicidade! STRIP TEASES!
O espetáculo mais divertido da Guanabara.
PREÇO ÚNICO: NCr$ 5,00.

NÔVO TEATRO DE BÔLSO — LEBLON
Av. Ataulfo de Paiva, 269-A — Reservas: 27-3122 — Ar refrigerado
AURIMAR ROCHA apresenta dois sucessos infantis — (16.º mês)
O PEIXINHO DOURADO — A CASA DE CHOCOLATE

O PEIXINHO DOURADO
De Aurimar Rocha
Com Ester Ferreira, Wanda Critiskaya e Walter Soares.
Sábs., às 16h, doms., às 15h45m

A CASA DE CHOCOLATE
De Nazi Rocha
Com: Wanda Critiskaya, Ester Ferreira, Walter Soares, Alexandre Marques e Ruth Steffens.
Sáb., às 17h, doms., às 16h45m

TEATRO CARIOCA -- R. Senador Vergueiro, 238

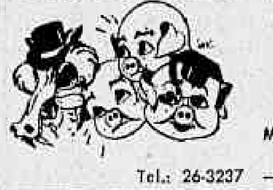

"Os Três Porquinhos"
Musical infantil de LAURO GOMES
Sábados e domingos, às 16h
Tel.: 26-3237 — AR REFRIGERADO

Grupo Opinião — 36-3497
JORNADA DE UM
IMBECIL
de PLÍNIO MARCOS
Temporada Popular — NCR$ 4,00
ESTRÉIA HOJE ÀS 21H 30M
Compre na Civilização Brasileira e ganhe um ingresso.

ÚLTIMAS SEMANAS
BRANCA DE NEVE
(COM OS SETE ANÕEZINHOS)
SÁBADOS E DOMINGOS ÀS 16H
adapt. e dir. Roberto de Castro
TEATRO GLAUCIO GILL — R. Barata Ribeiro, 206 — Infs.: 48-0304 e 37-7003. Papai Noel estará presente distribuindo revistas da EBAL, balas, Grapette e sorteando brinquedos para a garotada.

TEATRO DA CRIANÇA (26-1274) — Praia de Botafogo, 266, auditório do Colégio Imaculada Conceição, perto da Rua Farani.
JAIR PINHEIRO apresenta as peças infantis
CHAPÈUZINHO VERMELHO E O PATO ASTRONAUTA
Hoje, às 16 horas
com o **Grupo Teatro Expressão**
INGRESSOS GRÁTIS PARA 2 CRIANÇAS e o acompanhante paga NCR$ 5,00 para ver DUAS PEÇAS.
estarão presentes o **Mágico Serge Vanick, Batman, Robin e Papai Noel** que distribuirá livros de estória, revistas da EBAL e balas.
Haverá, também, sorteio de prêmios.

AGORA NO **TEATRO SERRADOR:**
O **sucesso internacional** de **PEDRO BLOCH**
500 REPRESENTAÇÕES: **Estréia dia 12**
OS PAIS ABSTRATOS
com **Jorge Dória,** Leda Valle, Thaís Moniz Portinho, Monique Lafont e Luís Guillermo.
Ar condicionado perfeito — Res.: 32-8531

BRIGITTE BLAIR apresenta **FESTIVAL INFANTIL**

Sábs. e doms., às 15 e 16h
A FORMIGUINHA FOFOQUEIRA
Autor e Dir.: Carlos Nobre

Sábs., e doms., às 17h
O MEU AMIGO PAPAI NOEL
Autor e Dir.: Carlos Nobre

Dir.: Carlos Nobre. — Com a presença de Papai Noel
TEATRO SÉRGIO PÔRTO (ex-Miguel Lemos).
Rua Miguel Lemos, 51 — Ar condicionado — Tel. 36-6343

VALE TUDO EM SEXO?
"VIÚVA, PORÉM HONESTA"
de **NELSON RODRIGUES**
Estréia têrça-feira
TEATRO SÉRGIO PÔRTO (ex-Miguel Lemos)
Rua Miguel Lemos, 51-H — Tel.: 36-6343

FORROBODÓ
FORROBODÓ
FORROBODÓ

Secret. Educ. e Cult. — Dep. Cult. Div.
CIA. ANA VITÓRIA-JACKSON DE SOUZA apresenta
FORROBODÓ
de Luís Peixoto e Carlos Betencourt — Músicas de Chiquinha Gonzaga. Dir.: Jackson de Souza. Com **ALBERICO BRUNNO** (Part. esp.), **HELENA CARDOSO** (Mulata "Forrobodó") e mais 20 artistas. — Comédia Musical Abalando o Rio (de ontem e de hoje). — GB. **TEATRO JOÃO CAETANO** — Res.: 43-4276 — Hoje, às 18h e 21h30m

BOITES & RESTAURANTES

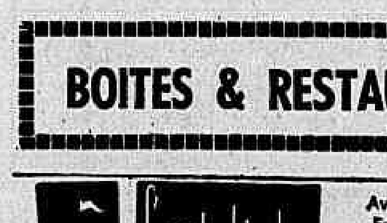

Av. Vieira Souto, 108
Entrada também pela Av. Reinha Elizabeth, 767 Ipanema.
Salão Nobre no 1.º andar, com ar condicionado e música ao vivo. Cozinha de categoria internal — Aberto a partir das 19 horas
O MELHOR CHOPE DO RIO! Servimos também o famoso chope escuro

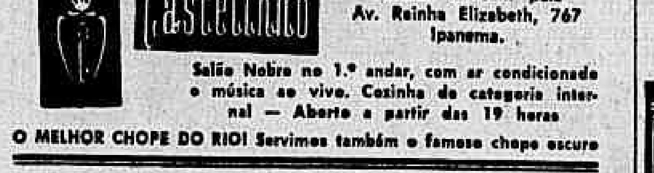

Chope! Churrasquete! Galeto!
Côco Verde! Frios! Pizzas!
Antes da praia, a parada obrigatória para um chope bem gelado. Depois da praia, mais um chopinho e "aquêle" galeto!
Av. Vieira Souto, 98 (Ipanema), em frente à praia

ACAPULCO
Cozinha internacional — Especialidade em Pizzaria
Mesas ao ar livre para o chope mais geladinho da Zona Sul
...E AOS SÁBADOS ESPETACULAR FEIJOADA!
No melhor ponto de Copa: Av. Atlântica, esquina com Francisco Sá — Tel.: 47-8504.

A NOVA Nazaré
Restaurante Típico Brasileiro e Internacional
Com a mesma categoria do **Vendôme** — American-bar — Pista de dança — Aberto a partir das 12h. — Tel.: 45-5023 — Sábados: feijoada dançante. Av. Osvaldo Cruz, 61-B (Curva da Amendoeira)

chope gelado e bom gôsto

são exclusividade nossa
DRUGSTORE
Ao lado do Cine Drive-in-Lagoa

churrascaria Jardim
Aberta das 11 horas da manhã à 1 hora da madrugada
FEIJOADA AOS SÁBADOS
RUA REPÚBLICA DO PERU, 225 — TEL.: 37-9811 — COPACABANA

CHURRASCARIA CHAMEGO DO PAPAI
ONDE TODA GENTE VAI...
Reservas de mesas para sábados e domingos: tel. 42-9241. Anexo, cervejaria ao ar livre, de 11 às 23h. Av. Erasmo Braga, 64, em frente ao nôvo Palácio da Justiça. Estacionamento fácil.

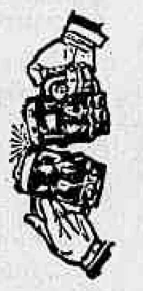

CERVEJARIA E BAR GUANABARA
UM PONTO DE ENCONTRO PARA QUEM VIAJA PARA O RIO, NITERÓI OU PAQUETÁ
Praça 15 de Novembro, 27 (junto à estação das barcas — estacionamento em frente). 31-0344

oba! que churrasco!
churrascaria
tijucana
marquês de valença, 74
28-8870

e que chopp!

O melhor churrasco - Frangos - Massas - Pizzas - Feijoada aos Sábados - Ar refrigerado - Orquestra até 2 da manhã
CHURRASCARIA Leme
Rua Rodolfo Dantas 16
Frente ao Copacabana Palace

RANCHO ALEGRE
O MAIS PITORESCO RESTAURANTE DA CIDADE
Ótimo local — Junto à Lagoa da Barra
Siris — Camarões — Churrascos e frangos — Excelentes peixadas — Cozinha internacional. — Aos sábados: **Feijoada completa.**
Aberto diàriamente — Estrada do Itanhangá, 219 — B. Tijuca.
Tels.: 99-0343 e 99-0652 — Cetel.

A CAMPONESA
RESTAURANTE E CHURRASCARIA
Aberto das 11h às 24h — Salão privativo para festas e conferências
Churrascos típicos — Conjunto dançante tôdas as noites
AOS DOMINGOS A MAIS GOSTOSA FEIJOADA DA CIDADE
Estacionamento fácil — Sears Botafogo, 8.º andar — Res.: 46-9022

NO MELHOR PONTO DA GUANABARA
RESTAURANTE — BAR
PARQUE RECREIO
CHURRASCARIA e PIZZARIA
Aos sábados: **Feijoada Completa**
Nôvo serviço: "Leve sua refeição para casa!"
Rua Marquês de Abrantes, 92-A e 96
Telefones: 25-5284 — 45-4270 e 45-4876

Tôdas as noites: o melhor jantar e o melhor chopp.

Schnitt
Mais um serviço: Neste mês de dezembro alugue nosso salão de banquetes para almoços, jantares e festas. — Rua Voluntários da Pátria, 24 (Botafogo) — Res.: 26-5928 e na mesma rua n.º 65, estacionamento privativo com capacidade para 150 carros.

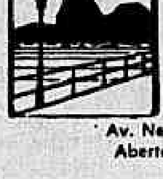

SOL E MAR
RESTAURANTE E BAR
As delícias das comidas do mar num restaurante sôbre as ondas. Menu especial para os almoços rápidos.
Av. Nestor Moreira, 11 — Telefone: 26-6450
Aberto diàriamente, até às 2h da manhã

Mucuripe
ESPECIALIDADES EM PRATOS BRASILEIROS E FRANCESES
Direção do **maitre MIRANDA**
Três salões para banquetes — Piano ao vivo — O mais lindo panorama da Baía de Guanabara — Um local ideal para encontro de homens de negócios — Ambiente tranqüilo e selecionado.
Av. Nilo Peçanha, 12 — cobertura. Aberto das 10h da manhã às 24h. Tel. 22-8147.

SARAU
NOVA DIREÇÃO. apresenta
NOITE ILUSTRADA
A MELHOR MÚSICA DO RIO PARA OUVIR E PARA DANÇAR
Coisa Louca! — Cozinha Internacional.
com: **TUCA TRIO, TEREZA KOURY e SHIRLEY BAIANA.**
Rua Gustavo Sampaio, 840 — LEME.

Até que enfim...
CHAMONIX
Um bom restaurante, estilo "AUBERGUE", muito simples, como só se encontra nas províncias francesas, com todos os seus famosos pratos regionais. — Aberto diàriamente p/ jantar. Almôço aos sábados e domingos. Fechado às segundas-feiras. A 100 m do LARGO DE SÃO CONRADO.

Boite DRINK apresenta
CAUBY PEIXOTO
Com seus últimos sucessos nacionais e internacionais.
Estréia dia 9, nesses próximos dias:
LENY EVERSONG
Av. Princesa Isabel, 82-A — Res.: 57-7068

Bier in Bau
BAR E RESTAURANTE
COZINHA NACIONAL
CHOPE DA BRAHMA
AR REFRIGERADO
R. Miguel Lemos, 53 — Subsolo — Tel. 57-6520
ABERTO A PARTIR DAS 17 HORAS

Mièle

Você vai chorar de rir com êstes dois malucos

Tuca

SUCATA
Apresenta
MIÈLE & TUCA-69
com o **Bossa Jazz Trio.** Um show de MIÈLE & BÔSCOLI
Diàriamente, à meia-noite e trinta
Reservas: 27-3589.

CANOAS
Bar e Restaurante-Dançante — Aberto a partir das 16 horas.
Sábados, domingos e feriados, a partir das 11h
MÚSICA AO VIVO PARA DANÇAR
Pista de dança ao ar livre para a juventude. Cozinha de alto gabarito. Salão de banquetes. Ambiente familiar. Atração Musical: **Ubirajara e s/ Solo-Vox de Ouro.** Direção: **MANOLO MASCARENHAS.**
Estacionamento próprio com manobreiros
Ao lado do Viaduto das Canoas — São Conrado

BOITE BARRÔCO — agora sob direção da cantora
LEDA SOARES
e "sua" música quando você chega
SHOW AFRO-BRASILEIRO
Dir. de DOMINGOS CAMPOS. — Cabrochas e Bailarinas.
Crooners e música ao vivo das 22 às 4 da madrugada.
Shows à 1 hora e às 3 horas.
Rua Fernando Mendes, 25 — Reservas: 37-2701.

BARRA DA TIJUCA
PISCINA
A melhor música Luz negra
DIA E NOITE
BAR — BOITE
RESTAURANTE
O Recanto mais Romântico da **Barra da Tijuca**
BANHOS DIURNOS E NOTURNOS DE PISCINA

HI-FI BAR RESTAURANTE
ABERTO DAS 15 HORAS AO ALVORECER
Sugere para hoje: das 15 horas lanches dançantes desde NCr$ 1,50. Das 18 horas jantar musical. Sugestões: STROGNOFF: NCr$ 6,80. À meia-noite, programação divertida, sem **couvert** e sem consumação. Após 2 horas da madrugada a famosa Canja: NCr$ 2,00.
Av. Princesa Isabel, 263 — Tel.: 57-4019
Luxo e primoroso serviço.
Atenção: Boite Plaza apresenta programação a 1h da madrugada.

CURSOS & ACADEMIAS

DÉCOR
ARTE MODERNA BRASILEIRA
PERCY DEANE
em exposição sòmente hoje
TAPÊTES DA PENITENCIÁRIA DE BANGU
Rua Toneleros, 356 — Tel.: 37-5917 — GB.

ESTÚDIO RAQUEL LEVI
CURSO DE VERÃO — TEATRO
de 16 de dezembro a 30 de janeiro
INTERPRETAÇÃO: ÁLVARO GUIMARÃES — **EXPRESSÃO CORPORAL:** RAQUEL LEVI — **TÉCNICA VOCAL:** BEATRIZ BANDEIRA
Infs. de 15 às 19h na Av. Copacabana, 928, em frente ao Roxi.

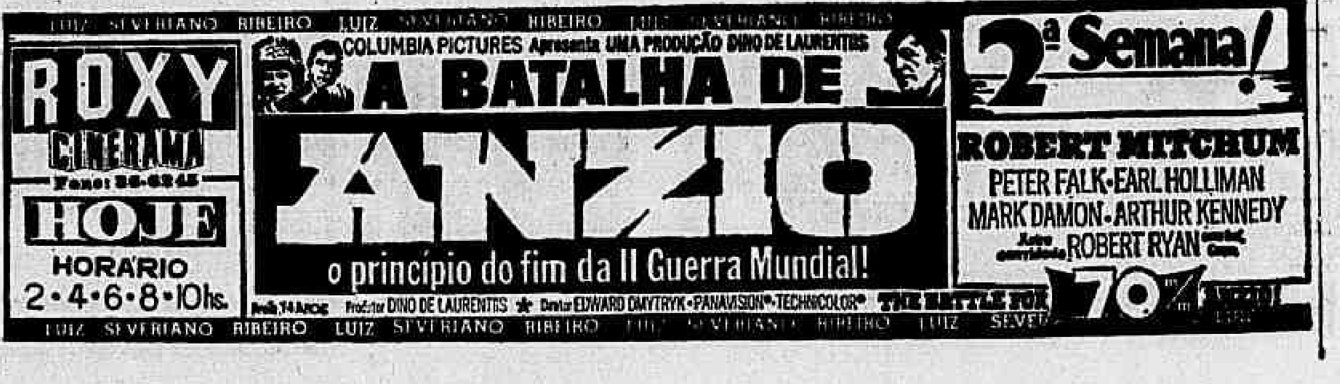
LUIZ SEVERIANO RIBEIRO LUIZ SEVERIANO RIBEIRO LUIZ SEVERIANO RIBEIRO
ROXY CINERAMA
Fone: 36-6245
HOJE
HORÁRIO 2·4·6·8·10hs.
COLUMBIA PICTURES Apresenta UMA PRODUÇÃO DINO DE LAURENTIIS
A BATALHA DE ANZIO
o princípio do fim da II Guerra Mundial!
Produtor DINO DE LAURENTIIS
Diretor EDWARD DMYTRYK • PANAVISION • TECHNICOLOR
THE BATTLE FOR
2ª Semana!
ROBERT MITCHUM
PETER FALK • EARL HOLLIMAN
MARK DAMON • ARTHUR KENNEDY
ROBERT RYAN
70 mm
LUIZ SEVERIANO RIBEIRO LUIZ SEVERIANO RIBEIRO LUIZ SEVERIANO RIBEIRO LUIZ SEVERIANO

PERGUNTE AO JOÃO

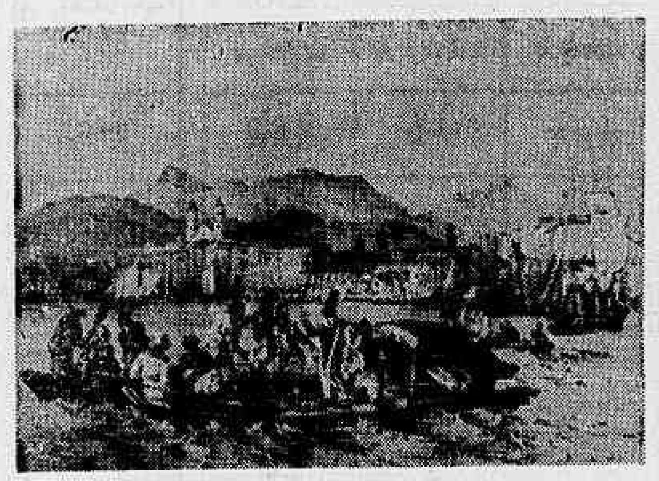

RIO DE JANEIRO

Como surgiu o nome de Rio de Janeiro, dado à atual Guanabara?

Segundo os historiadores, a denominação Rio de Janeiro resultou do hábito dos navegadores portuguêses, que, depois do descobrimento, vieram a conhecer a terra ou, pelo menos, o litoral dela. A barra lhe pareceu a foz de um rio e isso foi notado, sem exame pormenorizado, no mês de janeiro. Presume-se datar do primeiro dia de janeiro de 1502 a passagem da expedição que demandou a foz do suposto rio. Entre os portuguêses a toponímia era quase sempre a do santo do dia, ou o acidente geográfico mais impressionável.

PRENDA/PREENDA

Gostaria de saber qual a palavra correta: prenda ou preenda, e qual a sua origem.

No moderno português a palavra certa é **prenda**, com apenas um **E**, e significa o objeto com que se brinda alguém, tendo se originado do latim **praebenda**, que deu inicialmente a forma **preenda**, no português antigo. **Prebenda**, atualmente, é sinônimo de **renda eclesiástica**, significando, ainda, em linguagem popular, o mesmo que **sinecura**, ocupação rendosa com pouco trabalho. Outros etimologistas, porém, como Adolfo Coelho e Meyer-Lübke, atribuem a derivação de **prenda** do verbo **prendar**, com origem no latim **pignorare**.

CLINAMEN

Em Filosofia, o que é clinamen?

Para Epicuro, clinamen é o desvio espontâneo dos átomos. Epicuro introduziu êsse conceito no atomismo primitivo, significando a propriedade de os átomos se afastarem um pouco da linha reta. Tal propriedade foi interpretada como espécie de liberdade de ação, que, transposta para o campo da moral, aparece como princípio do livre arbítrio.

RESSEL

Quem inventou a hélice do navio?

Foi o austríaco Ressel, em Trieste, no ano de 1829, ao construir o primeiro navio com êsse sistema de impulsão. O inventor não lucrou com a sua invenção, que foi desenvolvida por engenheiros inglêses. O **Arquimedes** foi o primeiro grande navio impelido a hélice e navegou ao redor de tôda a Inglaterra, convencendo os armadores do valor prático da invenção de Ressel.

PINTURA/REALISMO

Em que consistia o realismo da pintura francesa no século passado?

Surgindo em oposição ao romantismo, o realismo visa, principalmente, os temas mais vulgares do cotidiano. Desta forma, começa a ser retratada a vida das pessoas mais humildes, terminando com a constante aparição de personagens aristocráticos. Surgem, como personagens, o semeador, a pastorinha, a mãe de classe pobre, o trabalhador. Há grande preocupação com o retrato fiel, limitando a imaginação do artista. Os nomes mais importantes foram Coubert, Corot, Millet e Daumier.

MONARCA DOS PAMPAS

Que quer dizer um gaúcho, quando se intitula monarca dos pampas? Que se julga um rei?

Não. Não é bem isso. Monarquiar — no linguajar gauchesco — significa montar bem a cavalo. Monarca dos pampas, por conseguinte, é o bom cavaleiro que cruza os descampados verdes do Rio Grande do Sul.

POLICHINELO

Qual a origem do Polichinelo?

O **Polichinelo** teve origem através das farsas napolitanas — pequenas peças de teatro, de narração burlesca e construídas em tôrno do cômico e do ridículo — onde era um personagem de nariz adunco, queixo recurvado e corcunda. Sua função era a de pregar peças nos outros personagens e zombar das autoridades.

ACADEMIA BRASILEIRA DE LETRAS

A Casa de Machado de Assis, onde funciona a Academia Brasileira de Letras, já teve o nome de Pequeno Trianon?

O prédio foi construído para o centenário da Independência do Brasil, em 1922, pelo Govêrno francês. Em 1923, Afrânio Peixoto, então presidente da Academia, promoveu junto ao Embaixador da França, Alexandre Coty, a doação pelo Govêrno de seu país do prédio do Pequeno Trianon. Essa se concretizou de imediato, com ato do Chefe do Govêrno francês, Raimond Poincaré e do Presidente Alexandre Millerand. Em 15 de dezembro de 1923, a Academia Brasileira de Letras fazia sua primeira sessão no nôvo prédio.

CALIBRE

Como se mede o calibre de uma arma?

Calibre é o diâmetro interior do cano ou alma da arma de fogo. Nas armas portáteis estriadas, o calibre é medido entre o intervalo das estrias. Na artilharia antiga, o calibre era indicado pelo pêso do projétil, em libras. Modernamente, o calibre é indicado pelo número de centímetros do diâmetro interno do cano, para as nações que adotam o sistema métrico decimal, e em polegadas, para as que acompanham o sistema inglês.

D. PEDRO II

Quantos anos durou o reinado de Dom Pedro II no Rio, e quantas viagens realizou ao exterior?

Durante os 58 anos de seu reinado no Rio de Janeiro, o Imperador Dom Pedro II realizou três viagens ao exterior. A primeira à Europa, em 25 de maio de 1871, tendo retornado ao Rio no dia 31 de março de 1872; a segunda, em 25 de março de 1876, indo aos Estados Unidos e Europa, regressando ao Rio de Janeiro no dia 26 de setembro de 1877 e a terceira e última, no dia 30 de junho de 1887, tendo o imperador regressado ao pôrto do Rio de Janeiro no dia 22 de agôsto de 1888.

ICONOCLASTAS

O que pregavam os iconoclastas?

Considerada herética, a seita dos iconoclastas dedicava-se, no século oitavo, a quebrar imagens de santos, pregando a abolição de seu culto. Obtiveram algum sucesso, pois, em 756, o Concílio de Hiera concordou em condenar as imagens — o que foi reconsiderado, em 787, no Concílio de Nicéia. A ação dos iconoclastas resultou no desaparecimento de muitas obras de arte.

OCEANO PACÍFICO

O oceano Pacífico é realmente muito mais extenso que o Atlântico?

Sim. O oceano Pacífico é um pouco mais do dôbro do Atlântico. Sua superfície tem 164 milhões, 608 mil quilômetros quadrados, enquanto o Atlântico tem 82 milhões, 145 mil. Também em profundidade média é o Pacífico maior que o nosso oceano: **4 280** metros contra **3 925** metros.

I. N. L.

O Instituto Nacional do Livro já teve outro nome? Qual?

O Instituto Nacional do Livro é o antigo Instituto Cairu. Foi criado pelo Decreto-Lei 93, de 21 de dezembro de 1937, com a finalidade de organizar e publicar a Enciclopédia Brasileira e o Dicionário da Língua Nacional; editar tôda sorte de obras raras ou preciosas, que sejam de grande interêsse para a cultura nacional; promover as medidas necessárias para aumentar, melhorar e baratear a edição de livros no país e incentivar a organização e auxiliar a manutenção de bibliotecas públicas em todo o território nacional.

CINEMA

Paul Newman ganhou prêmio por sua interpretação em Rebeldia Indomável?

Não, embora talvez merecesse: êle é, de fato, um dos melhores atôres do cinema e seu jeito de representar lembra o de outro grande artista: Fredric March./George Kennedy, que contracenou com êle em **Rebeldia Indomável**, ganhou o Oscar de melhor coadjuvante.

Estas perguntas foram feitas por ouvintes da RADIO JORNAL DO BRASIL, ao programa Pergunte ao João. Os leitores que desejarem alguma informação sôbre assunto de interêsse geral devem mandar sua carta para a RÁDIO JORNAL DO BRASIL, programa Pergunte ao João, Dept.° de Radiojornalismo, Av. Rio Branco, 110, 2.° andar.

LUIZ SEVERIANO RIBEIRO LUIZ SEVERIANO RIBEIRO
OSCAR 5
A GRANDE SURPRÊSA DO ANO!
QUAL O MAIS IMPORTANTE APRENDIZADO PARA UM JOVEM
4 semana
ANNE BANCROFT DUSTIN HOFFMAN
A PRIMEIRA NOITE DE UM HOMEM
(THE GRADUATE)
HOJE VENEZA
HORÁRIO 2-4-6-8-10h.
EXCLUSIVAMENTE
MIKE NICHOLS
LUIZ SEVERIANO RIBEIRO

COMPRAMOS
LIVROS
USADOS e
BIBLIOTECAS
LIVRARIA
KOSMOS
EDITORA
Rua do Rosario, 135-137
Tels: 52-9534 52-7719

cine LAGÔA DRIVE IN 27-3500
SESSÃO Coca-Cola a alegria da garotada!
HOJE E AMANHÃ
ARENAS SANGRENTAS
Fanta
DISTRIBUIÇÃO GRATUITA
EXCLUSIVAMENTE ÀS 6,30 HORAS

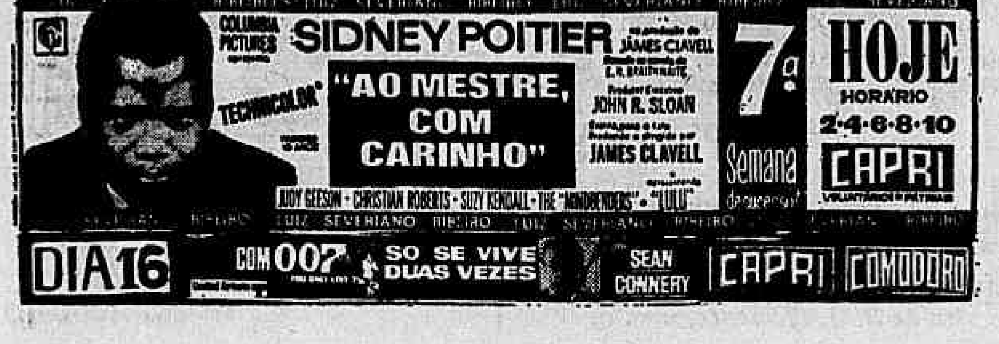

O QUE HÁ PARA VER

Cinema

Anna Karina em **Lamiel, A Mulher Insaciável**

ESTRÉIAS

AS AMOROSAS (Brasileiro), de Walter Hugo Khouri. O nôvo filme do autor de **Noite Vazia** difere por aspectos secundários, como a maior comunicabilidade espetacular, mas reafirma nas mutações a fôrça de sua visão — a mais completa e coerente do cinema brasileiro. Com Paulo José (o estudante crônico, fechado em seu ceticismo), Jaqueline Myrna (uma personagem com toques marilyncanos), a extraordinária Lilian Lemmertz, Anecy Rocha, Stênia Garcia, Newton Prado, Inês Knaut. **São Luis, Odeon, Miramar, Comodoro:** 13h 20m, 15h 30m, 17h 40, 19h 50m, 22h. **Santa Alice:** 14h 50m, 17h, 19h 10m, 21 20m. (18 anos).

LAMIEL, A MULHER INSACIÁVEL (Lamiel), de Jean Aurel. Stendhal revisto por Cecil St. Laurent (o erotólogo de Caroline Chérie), com ênfase na importância da alcôva para subir na vida. Anna Karina desgodardiza-se nos braços de Jean-Claude Brialy, Michel Bouquet, Robert Hossein, Claude Dauphin, com Bernadette Laffont à espreita. Eastmancolor. No **Ópera:** 14h, 16h, 18h, 20h, 22h. (18 anos).

A BATALHA DE ANZIO (The Battle for Anzio), de Edward Dmytryk. Uma batalha-chave para a conquista do **Dia-V** via Itália. Produção Dino de Laurentiis/Columbia, em 70 mm, côres, com Robert Mitchum, Peter Falk, Earl Holliman, Mark Damon e, em participações especiais, Arthur Kennedy e Robert Ryan. **Roxy:** 14h, 16h, 18h, 20h, 22h. (14 anos).

ALGUNS PREFEREM A FRANCESA (Francesa dell'Estate), de Luigi Zampa. Comédia com Vittorio Gassman, Michèle Mercier Philippe Leroy, Sandra Milo. **Art-Palácio-Copacabana:** 14h, 16h 18h, 20h, 22h. (18 anos).

E O BRAVO FICOU SÓ (Will Penny), de Tom Gries. O pacífico vaqueiro Charlton Heston se envolve em situações violentas. Com Joan Hackett, Donald Pleasence, Lee Majors. Tecnicolor. **Bruni-Flamengo.** (10 anos).

HERDEIROS DO MEDO (The Shuttered Room), de David Greene. Terror baseado numa novela de Lovecraft. Com Gig Young, Carol Linley, Oliver Reed, Flora Robson. Côres. **Capitólio:** 14h, 16h, 18h, 20h, 22h. (18 anos).

RIVAIS DO VOLANTE (Track of Thunder), de Joseph Kane. Intrigas e violência em tôrno de corridas automobilísticas. Com Tom Kirk, Ray Stricklyn, Brenda Benet, Faith Domergue. Tecniscope/Tecnicolor. **Rex:** 14h 50m, 16m 30m 18h 10m, 19h 50m, 21h 30m. (14 anos).

O REI DOS CRIMINOSOS (Il Re dei Criminali), de Paul Maxwell Aventuras do super-homem Superargo. Com Guy Madison, Ken Wood, Liz Barret. Eastmancolor. **Flórida, Azteca, Brasil** (Caxias), **Neves** (São Gonçalo). (Livre).

OS MAGNÍFICOS TOUREIROS (I Due Torери), de Giorgio Simonelli. Comédia com a dupla italiana Franco Franchi & Ciccio Ingrassia, Rossella Como, Silvia Solar. **Plaza** (desde 12h.), **Condor-Copacabana Olinda, Mascote:** 14h, 16h, 18h, 20h, 22h. (14 anos).

OS ESPIÕES DO HELICÓPTERO (Helicopter Spies) — com David McCallum e Robert Vaughn, tendo como atração especial Julie London. No **Pathé** (a partir das 12h), **Metro-Copacabana, Metro-Tijuca, Pax, Paratodos, Mauá:** 14h, 16h, 18h, 20h, 22h. **Lagoa Drive-In:** 20h 30m e 22h 30m. (14 anos).

CRIME SEM PERDÃO (The Detective), de Gordon Douglas. Joe Leland (Frank Sinatra), um detetive sem muitos escrúpulos, investiga o assassinato de um homossexual. Com Lee Remick, Ralph Meeker, Jack Klugman. Panavision/DeLuxe. **Palácio e Miramar:** 13h 20m, 15h 30m, 17h 40m, 19h 50m, 22h. (18 anos).

REAPRESENTAÇÕES

UM DIA DE ENLOUQUECER (La Giornata Balorda) de Mauro Bolognini. Um dos melhores (se não o melhor) de Bolognini, com Moravia e Pasolini no roteiro. Intérpretes: Lea Massari (excelente), Jean Sorel, Jeanne Valerie, Rik Bataglia. **Alvorada.** (18 anos).

CONTINUAÇÕES

VIVER POR VIVER (Vivre pour Vivre), de Claude Lelouch. Triângulo amoroso sob camuflagem de veleidades políticas. Vietname, Yves Montand, mercenários na África, Annie Girardot, flashes de Hitler, Mao, etc, embalados pela musiquinha de Francis Lai e, sobretudo, pela beleza de Candice Bergen. Côres. **Leblon** (até sexta-feira), **Vitória e Madri:** 15h 30m, 17hm40m, 19h 50m, 22h. (18 anos).

A COMANDO DE MARGINAIS (The Hell with Heroes) — Aventura na África. Com Claudia Cardinale, Rod Taylor. Côres. **Rian, América:** 14h, 16h, 18h, 20h, 22h. (14 anos).

O ESTRANGEIRO (Lo Straniero), de Luchino Visconti. Marcello Mastroianni no papel de Mersault, protagonista do romance de Albert Camus, funcionário franco-argelino processado por assassinato. O respeito à inspiração trágica de Camus garante o interêsse desta insatisfatória versão. Com Ana Karina, Bernard Blier, George Wilson. Em côres. **Bruni-Copacabana e Britânia.**

O MARIDO É MEU... E O MATO QUANDO QUISER (Il Marito è Mio e l'Ammazzo Quando mi Pare), de Pasquale Festa Campanile. Laboriosa procura do humor negro de estilo anglo-americano. Com Catherine Spaak, Hivell Bennett, Hugh Griffith, Romolo Valli. Eastmancolor. **Bruni-Ipanema e Bruni-Saens Peña:** 14h, 16h, 18h, 20h, 22h. (10 anos).

A PRIMEIRA NOITE DE UM HOMEM (The Graduate), de Mike Nichols. A iniciação amorosa de um jovem universitário que não sabe o que vai fazer com seu diploma. Só os primeiros 40 minutos são excelentes, mas o filme nunca deixa de ser um espetáculo atraente. Premiado com o **Oscar**. Com o estreante Dustin Hoffman, Anne Bancroft, Katharine Ross. Tecnicolor/Panavision. **Veneza:** 14h, 16h, 18h, 20h, 22h.

AS MASSAGISTAS (Le Massaggiatrici), de Lucio Fulci. Comédia com Sylva Koscina, Cristina Gajoni, Marisa Merlini. **Art-Palácio-Méier:** 14h, 16h, 18h, 20h, 22h. (18 anos).

O DESTINO DE UM HOMEM — filme russo, com Serguei Bondarchuc e Zinaide Kirienco. No **Cine Alaska:** 14h, 16h, 18h, 20h e 22h. (14 anos).

FÉRIAS NA PRAIA (Appuntamento a Ischia), de Mario Mattoli. Comédia com Domenico Modugno, Antonella Lualdi, Linda Christian. Eastmancolor. **Art-Palácio-Madureira:** 14h, 16h, 18h, 20h, 22h. (Livre).

OPERAÇÃO SAN GENNARO (Operazione San Gennaro), de Dino Risi. Comédia razoàvelmente divertida. A impossível soma de quantidades heterogêneas: **gangsters** à americana e meliantes sentimentais da **malavita** napolitana. Com Nino Manfredi, Senta Berger, Totó, Claudine Auger, Mario Adorf, Harry Guardino. Eastmencolor. **Art-Palácio-Tijuca:** 14h, 16h, 18h, 20h, 22h. (Livre).

OS ANOS LOUCOS (Les Années Folles), de Mircea Alexandresco e Henri Torrent. Painel documentário de acontecimentos políticos, sociais e mundanos do período 1917-1930, utilizando trechos de filmes de cinematecas oficiais e particulares. Leão de Ouro no Festival de Veneza, 1961. **Paissandu:** 14h, 16h, 18h, 20h, 22h. (Livre).

JOGOS DA NOITE (Nattlek), de Mai Zetterling. O segundo longa-metragem realizado pela atriz sueca, um problema para censores em tôda parte, um filme insólito, desigual, com uma visão amarga do sexo. Sem cortes. Baseado em um romance da atriz-diretora. Com Ingrid Thulin Keve Hjelm, Jorgen Lindstrom, Lena Brundin, Naima Wifstrand, Rune Lindstrom. **Paris-Palace e Bruni-Tijuca:** 14h, 16h, 18h, 20h, 22h. (18 anos).

A LOUCA MISSÃO DO DR. SCHAEFER (The President's Analyst), de Theodore J. Flicker. James Coburn no perigoso cargo de psicanalista do Presidente dos Estados Unidos, em um filme que satiriza (às vêzes admiràvelmente) o **poder oculto** das organizações de espionagem e das grandes emprêsas. Com Godfrey Cambridge, Severn Darden, Joan Delaney. Panavision/Tecnicolor. **Coral, Caruso, Festival, Presidente, Britânia, Regência, São Pedro.** (14 anos).

A PICADA MORTAL (The Deadly Bees), de Freddie Francis. Terror britânico: os personagens são atacados por batalhões de abelhas especialmente treinadas para matar sêres humanos. Com Suzanna Lee, Frank Finlay, Guy Doleman. Tecnicolor. **Bruni-Grajaú, Engenho de Dentro.**

OS TURBANTES VERMELHOS (The Long Duel), de Ken Annakin. Aventura em cenários coloniais indianos (1920): o oficial inglês Trevor Howard em ação contra o terrível Yul Brynner. Com Charlotte Rampling, Virginia North, Harry Andrews. **Coral, Caruso, Rio, Presidente, Festival, Bruni-Méier, Regência, S. Pedro, S. Bento.** (10 anos).

OS MANÍACOS (I Maniaci), de Lucio Fulci. Comédia italiana, com Walter Chiari, Barbara Steele, Lisa Gastoni, Franco Fabrizi, Franca Valeri. **Riviera:** 16h, 18h, 20h, 22h. (18 anos).

PLAYTIME — TEMPO DE DIVERSÃO (Playtime) — O primeiro filme de Jacques Tati desde **Meu Tio** (1958) é uma experiência com certas características de ineditismo: o nôvo espaço propiciado pelo processo de 70 milímetros oferece ao espectador uma ampla liberdade de observação. O personagem **Monsieur Hulot** é pouco mais do que um transeunte nesta comédia sôbre a mecanização do prazer nos tempos modernos. Jacques Tati, mais uma vez, participa de um elenco de eficientes desconhecidos. Eastmancolor. Filme inaugural da excelente projeção 70mm do **Condor-Largo do Machado:** 15h, 17h 30m, 19h 45m, 22h. (Livre).

ENFIM SÓS... COM O OUTRO (Brasileiro), de Wilson Silva. Comédia. Com Augusto César, Rossana Ghessa, Grande Otelo, Annick Malvil, Leila Santos, Rogéria, Fregolente. **Império:** 14h, 16h, 18h, 20h, 22h. (14 anos).

AO MESTRE, COM CARINHO (To Sir, with Love) — de James Clavell. Sidney Poitier no papel de um professor de adolescentes rebeldes. No elenco ainda Judy Geeson, Christian Roberts e Suzi Kendall. Tecnicolor. **Capri:** 14h, 16h, 18h, 20h, 22h. (10 anos).

DJANGO (Django), de Sergio Corbucci. **Western à italiana.** Com Franco Nero, Loredana Nuciak. Eastmancolor. **São Francisco:** 14h, 16h, 18h, 20h, 22h. (18 anos).

EXTRA

DEMÔNIO DE MULHER (It Should Happen to You), muito boa comédia de George Cukor, com Judy Holliday, Jack Lemmon, em cópia sem legenda. Hoje, às 16h, no **Auditório da Cinemateca do MAM.**

TENSÃO EM XANGAI (The Shangai Gesture), drama do mestre Josef von Sternberg, com Gene Tierney, Walter Huston, Victor Mature. Hoje, às 18h 30m, no **Auditório da Cinemateca do MAM.**

DESENHOS ANIMADOS E COMÉDIAS — Sessões a partir de 10h no **Cine Hora** — Edifício Avenida Central. (Livre).

UMBERTO D — um filme de Vittorio de Sica. Hoje, amanhã e domingo em sessões contínuas, às 15h 40m, 17h 20m, 19h, 20h 40m e 22h 20m, no **Museu da Imagem e do Som.**

Teatro

A INCELENÇA — de Luís Marinho. Elenco do Teatro Universitário de Letras. Na **Faculdade de Letras da Universidade Federal do Rio de Janeiro**, Av. Chile. Hoje e amanhã, às 19h.

A PESTE — Drama de Igmar Bergman. Prova pública dos alunos do Conservatório Nacional de Teatro. Dir. de Flávio Cerqueira. **Conservatório**, Praia do Flamengo, 132 (25-7890); sòmente hoje e amanhã, às 21h. Entrada franca.

MINHA DOCE SUBVERSIVA — Comédia satírica de Aurimar Rocha, abordando a política estudantil, as novelas de TV e outros assuntos polêmicos. Inauguração da primeira casa de espetáculos no Leblon. Dir. de Aurimar Rocha. Com Sônia Maria, Maria Lúcia Dahl, Zeni Pereira, Aurimar Rocha, Édson Guimarães e outros. **Teatro de Bôlso do Leblon.** Av. Ataulfo de Paiva, 269-A (27-3122). 21h 30m; sáb., 20h 15m e 22h 15m; vesp., dom., às 18h.

LINHAS CRUZADAS — Comédia de quiproquós sentimentais, do jovem autor inglês Alan Ayckbourn. Sucesso de bilheteria em Londres. Dir. do João Bethencourt. Com Glória Meneses, Tarcísio Meira, Paulo Gracindo, Iara Côrtes. **Copacabana**, Av. Copacabana, 327 (57-1818 r. teatro); 21h 30m; sáb., 20h e 22h 15m; vesp. 5a., 17h e dom., 18h.

A VIRGEM PSICODÉLICA — Comédia sem indicação de autor, aliás perfeitamente dispensável, por se tratar da volta de Derci Gonçalves ao teatro. **Santa Rosa**, Rua Visc. de Pirajá, 22 (47-8641); 21h 30m; sáb., 20h e 22h; vesp. 5a., 17h e dom., 18h

DIÁRIO DE UM LOUCO — Monólogo baseado no conto de Gogol, adaptado por Sylvie Luneau e Roger Coggio. Tragicomédia da alienação: na Rússia czarista, um pequeno funcionário público confunde, aos poucos, a sua miserável existência com os seus sonhos de grandeza. Remontagem do grande sucesso do antigo Teatro do Rio, dirigida por Ivã de Albuquerque, na mesma magistral interpretação de Rubens Correia. **Teatro Ipanema**, Rua Prudente de Morais, 824-A (47-9794); sòmente às têrças-feiras, 21h 30m, e às quintas-feiras, 17h. Últimos dias.

NÃO HÁ CUPIDO QUE AGUENTE — Comédia de Meira Guimarães. Direção de Luís Haroldo. Volta ao Rio do popular ator cômico José Vasconcelos, que contracena com Miriam Muller. **Dulcina**, Rua Alcindo Guanabara, n.° 17/21 — (32-5817); 21h15m; sáb., 20h15m e 22h15m; vesp. 5a. 16h e dom., 18h. Últimos dias.

O JARDIM DAS CEREJEIRAS — comédia de um mundo em transformação, de Anton Tchecov. Uma fazenda que é o símbolo de um passado e de uma mentalidade, passa das mãos de uma família aristocrática para as da burguesia. Inauguração de uma nova casa de espetáculos e de uma companhia cujo núcleo respondia pelo antigo teatro do Rio. Dir. de Ivã Albuquerque. Com Vanda Lacerda, Hélio Ari, Vera Gertel, Rubens Correia, Leila Ribeiro, Carlos Eduardo Dolabella e outros. **Teatro Ipanema**, Rua Prudente de Morais, 824-A (47-9794); de 4a. a dom., 21h 30m; vesp. dom., 18h. Só até domingo.

REVISTAS

MULHERES PRA KILO!... com Maria Quitéria. **Rival** (22-2721). Diàriamente das 16h às 24h.

CASA DO ESPECTADOR — Funciona no **Teatro Nacional de Comédia.** Tel.: 22-0367. Venda antecipada de ingressos para todos os teatros, das 9 às 18 horas.

TEM BOLINHA NA CUCA DE MOMO — de Meira Guimarães e Colé. No **Teatro Carlos Gomes** (22-7501). Com Marivalda. Diàriamente às 20h e 22h; vesp., quintas, sábados e domingos, às 18h.

FORROBODÓ — de Luís Peixoto e Carlos Betencourt. Música de Chiquinha Gonzaga. Direção de Jackson de Sousa. Hoje, às 21h 30m, no **Teatro João Caetano.** Tel. 43-4276.

"Show"

MARISA ROSSI E TRIO IRAKITAN — na boate **Drink**, Av. Princesa Isabel, 82-A. Res.: 57-7068.

MIÉLE E TUCA 69 — Na **Sucata.** Reservas: 27-3589.

FESTIVAL DO STANISLAW — Show de Sérgio Pôrto, com produção de Carlos Machado — **Fred's** — Reservas: 57-7989.

SUA EXCELÊNCIA, O SAMBA — produção de Haroldo Costa. Um numeroso elenco liderado por Paulo Marquês e Neide Mariarrosa. No **Golden-Room** do Copacabana Palace, às 24h30m. Reservas: 57-1818.

MARIA DA GRAÇA, JOAQUIM PEREIRA E ROBALINHO — Na **Adega de Évora**, Rua Santa Clara, 292. Reservas: 37-4210.

A FINA FLOR DO SAMBA — Show organizado por Teresa Aragão, tôdas as 2as.-feiras, às 21h 30m. **Opinião** — (36-3497).

TOP LESS GIRLS — com a participação de Pedrinho Rodrigues. Direção e produção de Paulo Monte. no **Chez Tai**, Rua Cinco de Julho, 312. Res.: 57-7006.

UMA NOITE NA FOSSA — Waleska e Josemir. No **Pub**, Rua Antônio Vieira, 17 — Leme.

CARMINHA MASCARENHAS E MIRZO BARROSO — no **Sarau.** Rua Gustavo Sampaio, 840.

É SAMBA MESMO — show de Haroldo Costa. Com Neide da Mangueira, Ilza da Imperatriz Leopoldinense, bateria da Unidos de Vila Isabel. No **Rancho Alegre**, Estrada do Itanhangá, 219.

ELIANA EM TOM MAIOR — com Eliana Pittman. Produção de Haroldo Costa e Moisés Fuks. No **Teatro Copacabana.**

COISAS DO MUNDO — com Míriam Batucada e Paulinho da Viola. No **Teatro Sérgio Pôrto**, Rua Miguel Lemos, 51-H. Tel. .... 36-6343.

BRASIL DE SAMBA A SAMBA — um musical produzido e dirigido por Carlos Machado, com um elenco de 60 artistas. **Couvert** NCr$ 3,00 por pessoa com direito a assistir a quatro shows, Sextas e sábados NCr$ 4,00 por pessoa. No **Canecão.**

SCHNITT — Shows variados e música ao vivo a partir das 20h30m. Pista de dança. Especialidade: canapés. **Couvert**, NCr$ 2,00. Sem consumação. Estacionamento permitido após as 20 horas. Voluntários da Pátria, 24.

MARIA HELENA — no **Bierklause.** Ronald de Carvalho, 83. Telefone: 37-1521.

QUANDO AS SAIAS FALAM MAIS ALTO — Texto de Paulo Monte. Direção de Armando Couto. Com Paulo Monte, Moreira da Silva e Carla Miranda. Diàriamente à 1 hora, Rua Cinco de Julho, 312.

YES, NÓS TEMOS BRAGUINHA — direção e apresentação de Sidnei Miller e Paulo Afonso Grisolli. Com Braguinha e Nuno Roland. No **Teatro da Casa Grande**, Av. Afrânio Melo Franco, 300.

LEDA SOARES — um show afro-brasileiro. Direção de Domingos Campos. **Boate Barroco**, Rua Fernando Mendes, 25. Res.: .... 37-2701.

Rádio

REPÓRTER JB — 6h30m — 8h30m — 9h30m — 10h30m — 11h30m — 14h30m — 15h30m — 16h30m — 17h30m — 20h30m — 23h30m — 0h30m.

VOCÊ É QUEM SABE — 9h — 17h — 21h.

PERGUNTE AO JOÃO — 11h05m às 12h.

MÚSICA TAMBÉM É NOTÍCIA — 10h — 11h — 12h — 13h — 14h — 15h — 21h.

Música

GRUPO SENZALA — hoje, às 21h, na **Sala Cecília Meireles.**

CONCERTO PARA A JUVENTUDE — amanhã, às 10h, na **TV Globo.**

ORQUESTRA SINFÔNICA E CÔRO DO TEATRO MUNICIPAL — solistas: Diva Pieranti (soprano), Jacques Klein (piano), João Alberto Person (tenor) e Fernando Teixeira (barítono). Regente: Henrique Morelenbaum. Amanhã, às 20h 45m, no **Teatro Municipal.**

Cursos

INICIAÇÃO MUSICAL — para crianças de 4 a 8 anos. — Av. N. S. Copacabana, 435.

LEITURA DINÂMICA — Prof. Antônio Carlos Franco de Sá. No **Centro Brasileiro de Estudos Internacionais.**

TEORIA NA COMUNICAÇÃO LITERÁRIA — professor Eduardo Portela. No **Colégio do Brasil**, à Rua Gago Coutinho, 61.

OS FOLGUEDOS POPULARES — professôra Dulce Martins Lamas, no **Conservatório Brasileiro de Música.** Inscrições na Av. Graça Aranha, 157, 12.° andar.

PINTURA LIVRE — pintura, modelagem, fantoches, dramatização para crianças de três a dez anos. Dirigido pelas professôras Miriam Kogen e Rute Strauss. Telefone 25-6835.

RELAÇÕES HUMANAS — quatro palestras sôbre relações humanas. Professor: José Gaspar Nunes de Gouvêia. Até o dia 20, às 20h, na **Biblioteca Regional da Gávea**, Praça Santos Dumont, 160.

CURSO DE CINEMA EM OLARIA — promovido pelo Serviço de Cinema Educativo e Cultural. As aulas serão dadas por José Carlos Avelar. As inscrições são gratuitas e estão abertas na Secretaria da Biblioteca de Olaria, Rua Comandante Coimbra, 60, fundos. Até o dia 13, às 17h.

CURSO DE CINEMA EM MARECHAL HERMES — no Teatro Armando Gonzaga, Av. General Osvaldo Cordeiro de Farias. Professor: Sanim Cherques. Até o dia 13, às 18h.

CURSO DE CINEMA EM CAMPO GRANDE — no Teatro Artur Azevedo, Rua Vitor Alves, s/n. Até o dia 13, às 17h. As aulas serão dadas pelo crítico Paulo Martins.

CURSO DE CINEMA EM BANGU — no Colégio Cristóvão Colombo (Av. Santa Cruz, n. 1 905). Até o dia 11, às 18h.

Artes Plásticas

CLÉBIO GUILLON SÓRIA — pinturas e desenhos, na **Meia Pataca.** Rua General Osório, 119.

HELENICE — Xilogravura — **Clube dos Decoradores** (Av. Copacabana, 1 100) — Apresentação de Carlos Cavalcânti.

HERALDO PEDREIRA — desenhos a pastel — **Galeria Macunaíma.**

HUGO RODRIGO OTÁVIO — Fotografia, na **Galeria GEA** (Barão de Ipanema, 59). Apresentação de José Paulo.

GIOVANNI — pintura do primitivo Giovanni, na **Cantu**, Rua Conde de Bonfim, 645-A.

MANOEL CHATEL — pintura primitiva, na **Galeria Giro** (Francisco Sá, 35, sala 201). Apresentação de Harry Laus.

DESENHO INDUSTRIAL — No **Museu de Arte Moderna**, exposição da I Bienal Internacional de Desenho Industrial.

AILEEN MEEKER — Na **Galeria Montmartre Jorge** (São Clemente, n.° 72), pinturas de Aileen Meeker. Paisagens do Rio de Janeiro.

IAPONI — A **Morada** (Avenida Rio Branco n.° 156, loja 104), exposição de óleo com temas de folguedos populares do Nordeste, do pintor Iaponi.

XXII SALÃO DA SOCIEDADE DOS ARTISTAS NACIONAIS — Mais de 500 quadros. No **Ministério de Educação e Cultura.**

TENDÊNCIAS NOVAS — coletiva de arte contemporânea americana, no **Museu de Arte Moderna** — Atêrro.

NEWTON RESENDE — exposição de pintura, na **Galeria Relêvo.** Apresentação de Jacob Klintowitz — Copacabana, 252.

DOIS PINTORES — na **Galeria Pape** (Barata Ribeiro 630), exposição de pintura de Nei Tecídio e Hiram Nei.

MARÍLIA — pintura, na **Galeria OCA** (Rua Jangadeiros, 14-C) — apresentação de José Roberto Teixeira Leite.

JOSÉ MARIA — **Galeria Irlandini** — (Teixeira de Melo, 30-A) — miniquadros a óleo.

AUGUSTO RODRIGUES — pintura e desenho — Apresentação de Aeron de Alencar — **Galeria Cavilha** — (Dias da Rocha, 52).

INÊS DE SÁ — gravura — **Galeria Galpão** — (Rua Gen. Polidoro, 179).

GERDA BRENTANI — desenho, na **Galeria Voltaico** — (Barata Ribeiro, 810, sobreloja) — Apresentação de Tassila do Amaral.

ALICE HOYT PALMER — óleos, colagens e esboços — artista americana — Rua Melvin Jones, 5, 20.° andar.

VIDOCO CASAS — pintura, na **Maison de France**, 3.° andar — sob os auspícios de Air France e da Associação de Cultura Franco-Brasileira — Apresentação de Alberto de Almeida.

PERCY DEANE — pintura e desenho, na **Galeria Decor** — (Toneleros, 356).

HRAIR — pintor libanês — apresentação de Geraldo Ferraz — **Galeria Bonino**, Barata Ribeiro, 576.

FRANK SCHAEFFER — pintura, na galeria da **Livraria Agir** — Rua do México, 98-B.

IVÃ MORAIS — pintor de temas populares — **Galeria Copacabana Palace**, Av. Copacabana, 291.

PINHO DINIS — cerâmica e pintura — **Galeria de Arte da Churrascaria Tijucana** (Marquês de Valença, 74).

BEPPE DOMENICE — pintor-ceramista. Na **Galeria Corredor de Arte da Churrascaria Gaúcha**, Rua das Laranjeiras, 114.

ISA — mosaicos. Na **Galeria Cantu**, R. Barão de Ipanema, 110.

FOTOGRAFIA — Aspectos Religiosos, vistos por fotógrafos paulistas. **Galeria do IBEU** (Av. Copacabana 690, 2.°).

EDGAR KOETZ — Pintura, **Galeria Goeldi** (Prudente de Morais, 129).

SONIA VON BRUSKI — desenho surrealismo erótico — apresentação de Walmir Ayala — **Galeria Domus** (Visconde de Pirajá, 547).

COLETIVA — exposição de pintura em pequeno formato — **Galeria Giro** — Francisco Sá, 35 — sobreloja 201.

A GRAVURA BRASILEIRA — gravuras de Farnese de Andrade, Rossini Perez, Roberto Magalhães, Marina Colassanti, Faiga Ostrower, Portinari, Di Cavalcânti e muitos outros. No **Museu Histórico Nacional.** Até o dia 10.

LAURO VASCONCELOS — exposição de gravuras e pintura. Na **Galeria Escada**, Av. San Martin, 1 219.

Onde levar as crianças

TEATRO

O PEIXINHO DOURADO — com Vanda Critiskaya, Ester Ferreira e Válter Soares. No **Teatro de Bôlso**, sáb., às 16h, e dom., às 15h 45m. — Tel. 27-3122.

A CASA DE CHOCOLATE — De Mazi Rocha, com Vanda Critiskaya, Lister Ferreira e outros. Sáb. e dom. 16h45m — **Nôvo Teatro de Bôlso**, Av. Ataulfo de Paiva, 269. (Tel.: 27-3122).

UM LÔBO NA CARTOLA — peça infantil de Oscar von Pfuhl. Sáb. e dom., às 16h, no **Teatro de Arena da Guanabara.** Reservas 52-3550.

PETER-PAN — o famoso clássico infantil em adaptação de Paulo Coelho de Sousa, com Clotilde Robes, Fabíola Fraccarolli, Jomar Nascimento e outros. No **Teatro Santa Teresinha.** Aos sábs. e dom., às 16h.

SOLDADINHO DE CHUMBO — peça infantil de Washington Guilherme. Direção: Paulo Coelho de Sousa. Direção musical: Antônio Carlos Dias. Produção do Teatro Mirim. Elenco: Maria Cristina, Paulo Ribeiro, Olegário de Holanda e Ítalo de Freitas. Sáb. e dom., às 15h, no **Teatro da Igreja Santa Teresinha** (entrada do Túnel Nôvo).

OS TRÊS PORQUINHOS — musical infantil. Sáb. e dom., às 16h, no **Teatro Carioca**, Rua Senador Vergueiro, 238.

BRANCA DE NEVE E OS SETE ANÕEZINHOS — peça infantil de Roberto de Castro, com a participação de sete crianças. Sábados e domingos, às 16h, no Teatro **Gláucio Gil** Rua Barata Ribeiro, 206. Tel. 48-0004 e 37-7000.

O CHAPEUZINHO VERMELHO — sáb., às 16h, e dom., às 16h 30m, no **Teatro da Criança**, Praia de Botafogo, 266.

MIAU-MIAU, O GATO CORAJOSO — sáb. às 17h, e dom., às 15h, no **Teatro da Criança**, Praia de Botafogo, 266.

O APRENDIZ DO FEITICEIRO — Nova peça infantil de Maria Clara Machado, que pela primeira vez dirige obra de sua autoria fora do **Tablado.** Cen. e fig. de Marie Louise Néri. Mús. de Reginaldo Carvalho. Com José Steinberg, Lionel Linhares, Mônica Leport, Renato Fernandes e Sérgio Maron. **Teatro Ipanema**, Rua Prudente de Morais, 824 (47-9794); sáb. e dom. 16h.

O MEU AMIGO PAPAI NOEL — autor e diretor: Carlos Nobre. Sáb. e dom., às 17h, no **Teatro Sérgio Pôrto**, Rua Miguel Lemos, 51-H.

O PATO ASTRONAUTA — sáb. e dom., às 16h, no **Teatro da Criança**, Praia de Botafogo, 266.

TEATRO DE BONECOS DE ILO E PEDRO — O conhecido grupo de bonecos apresenta **História do Príncipe Africano e o Talismã Escondido com as Aventuras do Anjo de Ouro que Veio da Espanha**, de Pedro Touron. Dir. de Pedro Touron. Música de Cecília Conde. Cenários de Ilo Krugli. **Toneleros**, Rua Toneleros, 56 (37-3960); sáb. e dom., 16h e 17h 30m.

CIRANDA DE NATAL — peças infantins, ballet, circos, diversões. No **Teatro Nôvo**, Av. Gomes Freire, 474. Tel. 22-0271.

Museus

MUSEU DOS TEATROS — Exposição permanente. Documentário sôbre artistas e atividades teatrais, incluindo indumentária usada em óperas e peças. **Salão Assírio**, no Teatro Municipal. Entrada pela Av. Rio Branco. De segunda a sexta-feira, das 13 às 17 horas. Entrada franca.

MUSEU DA CIDADE — Relíquias históricas e curiosidades referentes à fundação da Cidade do Rio de Janeiro. — Parque da Cidade (Telefone 47-0357). — Horário de 10h 30m às 17 horas, exceto às segundas. Entrada franca.

Cotações JB

AS COTAÇÕES VARIAM DE ● A ★★★★★

FILME POR FILME	Alberto Shatovsky	Alex Viany	Ely Azeredo	José Carlos Avellar	Maurício Gomes Leite	Miriam Alencar	Sérgio Augusto	Valério M. Andrade	OPINIÃO MÉDIA
HUMBERTO D (Vittorio De Sicca)	★★★★★	★★★★★	★★★★			★★★★	★★★★	★★★★★	4,5
PLAYTIME (Jacques Tati)	★★★★	★★★	★★★	★★★★	★★	★★★★	★★★★★	★★★★	3,6
UM DIA DE ENLOUQUECER (Mauro Bolognini)	★★★	★★★	★★★	★★		★★★	★★	★★★	2,7
A PRIMEIRA NOITE DE UM HOMEM (Mike Nichols)	★★★		★★★	★★★	★	★★★	★★★	★★	2,5
OS ANOS LOUCOS (Mirea Alexandresco)	★★		★	★★	★★★	★★★	★★	★★	2,2
DESTINO DE UM HOMEM (Serguei Bondarchuc)		★★		★★					2
AS AMOROSAS (Válter H. Khoury)	★★★		★★★★	★			★	★★	2
O ESTRANGEIRO (Luchino Visconti)	★★	★★	★★	★★		★★★	★	★	1,8
OPERAÇÃO SAN GENNARO (Dino Risi)	★★	★	★★			★		★	1,6
JOGOS DA NOITE (Mai Zetterling)	★★		★★	★★	★	●		★★	1,5
LOUCA MISSÃO DO DR. SCHAFFER (Theodore Flicker)		★★	★★	★				●	1,2
CRIME SEM PERDÃO (Gordon Douglas)			★	●				★★★	1,2
VIVER POR VIVER (Claude Lelouch)	★★★★	●	●	★	●	★★	●	★★	1,1
LAMIEL, MULHER INSACIÁVEL (Jean Aurel)		★		★					1
AO MESTRE COM CARINHO (James Clavell)	★★★			●		★	●	★	1
TURBANTES VERMELHOS (Ken Annakin)	★							●	0,5

Direção, produção e roteiro de Válter Hugo Khouri. Fotografia de Pio Zamuner. Montagem de Maria Guadalupe. Música de Rogério Duprat. Intérpretes: Paulo José; Jacqueline Myrna; Lilian Lemmertz; Anecy Rocha; Stênio Garcia; Newton Prado; Inês Knaut; Ana Maria Scavazza; Flávio Pôrto; Abrão Farc; Miguel di Pietro; Francisco Cúrcio; Mário Fanucchi; Ingrid Holt e Gláucia Maria. Produtor executivo William Khouri.

• • •

Válter Hugo Khouri nasceu em São Paulo em outubro de 1929. Trabalhou na Vera Cruz como assistente de produção e lá dirigiu seu primeiro filme, **O Gigante de Pedra**, iniciado em 1951 e terminado sòmente dois anos mais tarde, quando a Vera Cruz já estava em plena crise que determinaria seu fechamento um ano após. Depois de **O Gigante de Pedra** Khouri trabalhou em televisão e fêz crítica de cinema antes de dirigir seu segundo longa-metragem, **Estranho Encontro**, em 1958. No ano seguinte realiza **Fronteiras do Inferno**, em côres. Em 1960, **Na Garganta do Diabo**, que conquistaria o prêmio de melhor argumento no Festival de Mar del Plata. Em 1963 dirige **A Ilha** e em 1964, **Noite Vazia**. Em 1966, além de um dos três episódios de **As Cariocas**, dirige **O Corpo Ardente**. Em todos os seus filmes Khouri trabalhou sôbre argumentos e roteiros de sua autoria e, a partir de **A Ilha**, passou também a produzi-los, fundando a Kamera Filmes.

O filme em questão: "AS AMOROSAS"

Êsse é um dos filmes mais importantes na carreira de Válter Hugo Khoury, um dos autores brasileiros que mais bem dominam os segredos da linguagem do cinema. Depois do malôgro de *Corpo Ardente*, Khoury se recompõe e avança além dos limites da temática em que se fechara, alcançando um resultado positivo com *As Amorosas*. O que o cineasta faz, ao curso de 100 minutos de narrativa densa e do melhor revestimento técnico-artístico, é dar nova consistência ao seu pensamento de autor, lançando-se à abordagem de material dramático que está a desafiar tôdas as cinematografias de hoje: as hesitações da juventude, suas dúvidas e sua revolta. Apesar do título *As Amorosas* a ação ficou centralizada em um jovem universitário, estudante *crônico*, dêsses que marcam passo e não vão adiante. Khoury acompanha-o em seu tumulto interior, na desadaptação ao trabalho, na dificuldade do convívio social: para Marcelo (Paulo José) nada é suficiente. O filme de Khoury se arma em tôrno da tentativa do personagem de se auto-anular, fixado na idéia de que suas incertezas — que seriam as incertezas do mundo — não têm solução. Os demais personagens, a irmã (Lilian Lemmertz) e as duas amantes — a estrêla dos *shows* de tevê (Jacqueline Myrna) e a jovem universitária politizada (Aneci Rocha) — giram em tôrno dêsse epicentro dramático que consome tôda a atenção da platéia.

O filme tem a segura narrativa, a riqueza visual e o bom gôsto das obras de Khoury, valendo ao cineasta, também, como veículo de experimentação de uma linguagem mais bem realizada no sentido de um cinema atual sem o sectarismo e a indisciplina de certo modernismo. O rigor formal ainda é grande fôrça do autor de *Noite Vazia*. E, de outro lado, o nôvo e importante passo de Khoury, abandonando certa visão existencial muito fechada, que caracterizava algumas de suas fitas anteriores, para passar ao flagrante mais amplo, ao exame da sociedade moderna e suas dificuldades.

Uma revelação do filme: o fotógrafo Pio Zamuner. Quanto ao elenco, a reafirmação do talento de Paulo José (que agora vai ter um concorrente sério, Armando Bogus, ator de *O Auto da Compadecida* e *Parafernália, O Dia da Caça*) e a boa presença do naipe feminino formado por Lilian Lemmertz, Aneci Rocha e Jacqueline Myrna.

ALBERTO SHATOVSKY

O essencial do roteiro de As Amorosas *deriva de outro que Válter Hugo Khoury escreveu há cêrca de vinte anos, no limiar de sua carreira de cineasta — a mais coerente trajetória do cinema brasileiro desde o pós-guerra. É curioso notar que êsse trabalho se harmoniza com as linhas mestras de sua obra, que abrange experiências tão diversas como* Na Garganta do Diabo, Estranho Encontro, O Corpo Ardente, A Ilha, Noite Vazia. *Há em vários de seus filmes (mais concretamente em* Noite Vazia *e* O Corpo Ardente), *indicações de uma saída para o impasse da incomunicação e subalternização das relações entre os sêres. Os personagens procuram em si próprios, em um estado de alerta à expressão de seu ser (consciência lawrenciana do corpo, sedimentação da personalidade), apesar dos impulsos mercenários e das violentações da natureza e do* status *social, a fôrça motriz para uma vida mais plena e, em conseqüência, mais produtiva em suas relações com* o outro. As Amorosas, *obra de maturidade, repõe as angústias e a procura de absoluta realização individual do jovem Khoury de duas décadas atrás, comunicando, porém, o drama do protagonista, Marcelo, com a amargura decorrente da experiência. Em conseqüência, a desorientação e a falta de perspectivas de Marcelo ganham côres de esmagador ceticismo. Poucas vêzes no cinema tivemos oportunidade de ver a violência física e moral revestida de uma inquietação tão desconcertante quanto na seqüência final de* As Amorosas.

O título, evidentemente, é fachada comercial. Assim como o registro insistente de atos sexuais. Nisso o cinema de nossos dias já perdeu o senso de medida. Não há muitas variações saudáveis (e exibíveis) para o ato sexual. No entanto, até um Alain Resnais (para citar um cineasta de profundo empenho político e existencial) incidiu no show *em* A Guerra Acabou *(refiro-me à posse de Geneviève Bujold, um bonito filminho erótico* enxertado *no filme). As personagens femininas cedem o primeiro plano ao protagonista masculino (Paulo José, sua melhor atuação). O filme se caracterizaria com adequação se tivesse adotado o rótulo da cópia francesa,* La Recherche (A Procura). *Mas os personagens femininos são importantes. Representam admiràvelmente várias facêtas do quadro existencial-social que repugna a Marcelo. Lena (Lilian Lemmertz — atriz* hors-série *em nosso panorama) é a triste tentativa de conciliação da individualidade com a concepção pequeno-burguesa de evolução. Marta (Jacqueline Myrna) é a vaidade inconsciente a caminho da autodestruição. Hilda, a irmã casada, a conformada sujeição ao código (anulação do ego, procriação) matrimonial. Ana (Aneci Rocha), a assimilação da mais freqüente matriz de participação progressista, menina-grande com fórmulas fáceis para mudar o mundo. Tôdas intimamente solitárias e constrangedoramente vulneráveis.*

A solidão interior de Marcelo e suas inúteis tentativas de justificar sua inércia são colocadas em imagens por Khoury com uma convicção de que não pode surpreender aos que não ficaram insensíveis a Noite Vazia, *por exemplo. Se excetuarmos alguns* brilhos *fotográficos perfeitamente dispensáveis (o pior: o empréstimo dos clássicos abraços de Delphine Seyrig em Marienbad),* As Amorosas *é — principalmente pela incisiva caracterização dos personagens — um filme sem paralelo no cinema brasileiro. Seus defeitos são secundários, como em tôda obra muito vivida e amadurecida no processo de reflexão pré-natal.*

Sobressai, com mais nitidez do que em todos os trabalhos anteriores de Khoury, a coragem de um autor que, tendo plena consciência de que somos a pátria do imorredouro PSD, insiste em recusar as fáceis opções éticas, sociais, políticas, espirituais, e em afirmar sua certeza de que o indivíduo, na única trajetória digna que é procurar realizar sua identidade existencial no quadro da condição humana, está condenado, em maior ou menor escala, à frustração.

ELY AZEREDO

O grande êrro de *As Amorosas* está em tomar o mundo como alguma coisa imutável e irremediàvelmente dividido entre os homens bons e os homens maus; o grande êrro é tomar como coisa inerente à própria condição do homem a divisão e a agressão dos maus aos bons. A vida é assim, não há outro jeito. Khoury lança um olhar míope sôbre o mundo e a partir daí procura mostrar que os homens vivem mergulhados numa atmosfera de absurdo onde nenhuma ação tem sentido.

Não são poucos os autores que descrevem o mundo de hoje como uma organização absurda. Neste sentido *O Estrangeiro*, de Camus, (nas telas esta semana numa ilustração em côres e tela ampla feita por Visconti) é exemplar. No entanto esta caracterização é sempre crítica, e o absurdo do mundo é apresentado a partir de determinadas convenções estabelecidas pelos homens para viver em sociedade. *As Amorosas* não se volta criticamente sôbre seu personagem central. Ao contrário, o filme é todo arrumado para colaborar com a visão que Marcelo tem do mundo, e a *curra* final é a confirmação de seu pensamento. Nada tem sentido, segundo Marcelo, porque tôdas as coisas são efêmeras, porque um louco pode passar por alguém e assassiná-lo com um tiro no coração. Ou porque alguém pode ser arrastado para uma *curra*, humilhado, surrado, destruído, de um momento para outro.

Um filme míope. *As Amorosas* não vê muito longe e toma como verdade inteira as soluções formais que autores como Antonioni e Bergman principalmente adotam para discutir a alienação imposta às pessoas. Assim, a verdade dos personagens dos filmes de Antonioni ou Bergman passa a ser a verdade do filme de Khoury, e não uma posição sôbre a qual êle age criticamente. Vale quase nada o fato de os diálogos não serem tão frágeis e ridículos como os de *Corpo Ardente* ou *Noite Vazia*. Vale quase nada a presença de Paulo José procurando o gesto correto, o tom certo de cada fala. Falta sentido ao filme, *As Amorosas* permanece uma arrumação gratuita e abstrata de imagens. Não existe nenhuma diferença entre as grosseiras e mal-acabadas violências dos filmes de Mojica Marins e a violência da *curra* final em *As Amorosas*. Tais filmes estão integrados numa total alienação e gratuidade, e a aparente violência com que êles voltam contra a sociedade se transforma realmente numa firme defesa de uma ordem desumana, que êles apresentam como uma contingência da qual não se pode fugir. Daí resulta tôda a fraqueza de *As Amorosas*. Um plano é uma idéia, e não pode haver cinema, não pode haver planos bem arrumados, não pode haver boa montagem, boa fotografia, boa interpretação, lá onde não existem idéias corretas. Khoury não conseguirá chegar a um bom filme enquanto continuar a ver as coisas pela metade. *As Amorosas* é ainda um filme míope, como o foram *Noite Vazia, Corpo Ardente, A Ilha.*

JOSÉ CARLOS AVELLAR

No quarto de Paulo José há uma fotografia de Marlene Dietrich (em Mulher Satânica, *de Sternberg), outra de D. H. Lawrence, uma coleção de discos (Mozart, Coltrane) e uma pilha de livros: Borges* (Ficciones), *Heidegger, Spinoza, Clarice Lispector — e Albert Camus* (O Homem Revoltado). *Tôdas estas citações, ou quase tôdas, não são tão gratuitas como se possa crer à primeira vista. Se Mozart, Coltrane e Sternberg apenas identificam uma transferência de gostos do cineasta ao seu personagem, as de Lawrence ("o prazer sensual das coisas") e Camus são duas chaves referenciais para se entender um pouco o cinema de Válter Hugo Khoury.*

Em O Homem Revoltado, *Camus critica alguns revoltados como Sade, Léautreamont, Rimbaud, Marx e Lênine (que, na sua opinião, perverteram a revolta infusa do homem, tornando-os "prisioneiros de sistemas monstruosos") e toma a defesa do gênio grego e mediterrâneo, reconhecidos sinônimos de imobilismo conservador. O cinema de Khoury — encerrado no casulo existencialista, panteísta, quase confissional — é* grego *e* mediterrâneo. *Não estou discutindo o cinema khouriano pelo baixo calão conteudístico, mas tentando estabelecer um elo entre o mundo que êle cria em seus filmes e a forma com que êste mundo nos é revelado. Sua linguagem é um reflexo de sua visão do mundo: decadentista, nostálgica, conservadora.*

Em As Amorosas, *Khoury desfaz o casulo para investigar o que existe fora do seu universo de sombras. Lá encontra problemas que parecem não lhe dizer respeito (a revolta estudantil, por exemplo), e, como aquêle operário que permanece prêso na mina, Khoury fica cego ao ver a luz exterior. A visão que o cineasta tem do ambiente estudantil e da indústria massiva (TV) é superficial, pueril e sem convicção. Sente-se ao longo do filme que a sua vocação para o existencialismo crepuscular o impede de ir além do culto aos derramamentos interiores de personagens atormentados. Após uma sucessão monocórdia de imagens fúteis (e acadêmicamente iluminadas) sôbre o absurdo da existência, da metrópole, da sociedade e do sexo, a câmara segue Paulo José através de um bosque, até que o homem revoltado se transforme numa "semente da frondosa árvore da vida." Aí, então, temos a certeza de que tudo não passou de uma lamentável confusão de* zeitgeist *com* alka-seltzer.

SÉRGIO AUGUSTO

JORNAL DO BRASIL

CLASSIFICADOS

Rio de Janeiro — Sábado, 7-12-68 Parte inseparável do Jornal

AVISO — O juiz em exercício na 6.ª Vara Criminal estará de plantão hoje, das 12 às 16 horas, no Fôro (Rua D. Manuel, 15) para conhecer pedidos urgentes de habeas-corpus.

ÍNDICE

PÁGINAS
IMÓVEIS - COMPRA E VENDA 1 a 7
IMÓVEIS - ALUGUEL .... 8 a 11
UTILIDADES .... 11 e 12
OPORT. E NEGÓCIOS 12
MÁQUINAS - MATERIAIS ... 12
ENSINO E ARTES .... 12 e 13
SERVIÇOS PROF. DIVERSOS .. 13
ANIMAIS E AGRICULTURA .. 13
DIVERSOS 13
EMPREGOS .... 13 e 14
PROFISSIONAIS LIBERAIS ... 14
VEÍCULOS - EMBARCAÇÕES — ESPORTES .... 15 a 18

* * *

Agenda 3
Cidade 16

AGÊNCIAS DE CLASSIFICADOS

CENTRO

Sede — Avenida Rio Branco, 112 — Térreo.
Lapa — Avenida Mem de Sá, n.º 147
Rodoviária — Estação Rodoviária Nôvo Rio, 2.º, loja 205
São Borja — Av. Rio Branco, 277 — Loja E — Edif. S. Borja

ZONA SUL

Botafogo — Praia de Botafogo, 400 — SEARS
Copacabana — Av. N. S. de Copacabana, 610 — G. Ritz
Flamengo — Rua Marquês de Abrantes, 26 — Loja E
Pôsto 5 — Av. N. S. de Copacabana, 1 100 — Loja E
Ipanema — Rua Visconde de Pirajá, 611-C

ZONA NORTE

Praça da Bandeira — P. da Bandeira, 109
Campo Grande — Av. Cesário de Melo, 1 549 — Ag. da Guandu Veículos
Cascadura — Av. Suburbana, 10 136 — Largo Cascadura
Madureira — Estrada do Portela, 29 — Loja E
Méier — Rua Dias da Cruz, 74 — Loja B
Penha — Rua Plínio de Oliveira, 44 — Loja M
São Cristóvão — Rua São Luís Gonzaga, 119-C
Tijuca — Rua General Rocca, 801 — Loja F

ESTADO DO RIO

Duque de Caxias — Rua José de Alvarenga, 379
Niterói — Av. Amaral Peixoto, 116, grupos 703 e 704 — Telefones: 5509 e 2-1730
Nova Iguaçu — Av. Governador Amaral Peixoto, 34 — Loja 12

HORÁRIO

As agências do JORNAL DO BRASIL funcionam das 8h30m às 17h30m de segunda a sexta-feira e de 8h às 11h aos sábados.

ANÚNCIOS PARA DOMINGO

As agências do JORNAL DO BRASIL, no Méier (Rua Dias da Cruz, 74 — Loja B), Copacabana (Av. N. S. de Copacabana, 610, Galeria Ritz), Tijuca (Rua Gen. Rocca, 801 — Loja F), Botafogo (Praia de Botafogo, 400 — SEARS), Sede (Av. Rio Branco, 112 — Térreo) e Rodoviária (Estação Rodoviária Nôvo Rio, 2.º, Loja 205), ficam abertas às sextas-feiras até as 22 horas para receber anúncios para domingo.

MAPA DO TEMPO — JB

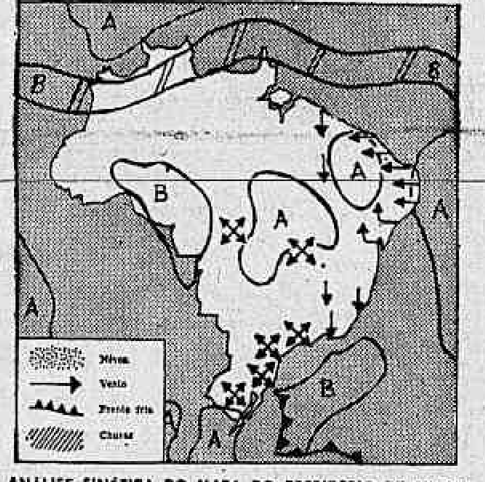

ANÁLISE SINÓTICA DO MAPA DO ESCRITÓRIO DE METEOROLOGIA INTERPRETADA PELO JB — Ao sul do Brasil massa polar continental com centro de 1018 milibares sôbre a região do Uruguai com tendência a enfraquecer, deslocando-se na direção Sudoeste, Nordeste. Frente fria, em dissolução ao sul de São Paulo, por conseguinte sem perturbações meteorológicas. Região Norte do Brasil dominada por massa tropical continental com centro de 1016 milibares aproximadamente sôbre o Estado de Goiás. Região Leste, massa tropical marítima com centro de 1018 milibares sôbre o mar. Linha de instabilidade na direção Norte/Sul próxima ao litoral instabilizando a costa com pancadas esparsas e trovoadas.

NO RIO

MÁXIMA: 30.4
MÍNIMA: 19.2

O SOL

NASC. — 4h59m
OCASO — 18h25m

TEMPERATURA E TEMPO NOS ESTADOS

Amazonas — Acre — Pará — Tempo — Nublado — Pancadas e trovoadas à tarde. — Temp.: Estável.

Maranhão — Piauí — Tempo: Bom com nebulosidade — Instabilidade ocasional. Temp.: Estável.

Ceará — Rio Grande do Norte — Paraíba — Pernambuco — Alagoas — Tempo: Bom com nebulosidade. Instabilidade ocasional no litoral. — Temp.: Estável.

Sergipe — Bahia — Tempo: Bom com nebulosidade variável — Instabilidade ocasional no litoral sul da Bahia. Temp.: Estável.

Minas Gerais — Espírito Santo — Rio de Janeiro — Guanabara — Tempo: Bom com nebulosidade. Temp.: Em elevação.

Goiás — Mato Grosso — Tempo: Bom — Instabilidade ocasional — Possibilidade de trovoadas. Temp.: Estável.

São Paulo — Paraná — Santa Catarina — Tempo: Bom com nebulosidade. Temp.: Estável.

Rio Grande do Sul — Tempo: Bom com nebulosidade — Instabilidade ocasional. Temp.: Em elevação.

Prognóstico para o fim de semana para Rio — Niterói — São Paulo — Tempo: Bom com nebulosidade. Temp.: Em elevação. Ventos: Qte. Norte fracos. Visib.: Boa.

A LUA

CHEIA

OS VENTOS

NORTE
FRACOS

AS MARÉS

PREAMAR:
4h10m/1,1m e 15h50m/1,1m

BAIXA-MAR:
11h10m/0,5m e 23h20m/0,2m

TEMPO NO MUNDO (UPI-JB)

Temperaturas máximas de ontem e previsão do tempo para hoje nas cidades seguintes: Buenos Aires, 24º, sol; Santiago, 21º2, bom; Montevidéu, 20º, nublado; Lima, 18º, encoberto; Bogotá, 32º2, bom; Caracas, 28º, sol; México, 17º, nublado; San Juan, PR, 26º, nublado; Kingston (Jamaica), 28º, bom; Port-of-Spain (Trinidad), 27º, bom; Nova Iorque, 7º, sol; Miami, 21º, encoberto; Chicago, 1º1, encoberto; Los Angeles, 22º, encoberto; Londres, 4º, nublado; Paris, 7º, nublado; Berlim, 1º, nublado; Moscou, 2º, encoberto; Roma, 15º, encoberto; Lisboa, 15º, chuva; Montreal, 2º, encoberto; Quebec, 1º, encoberto; Tóquio, 10º, nublado.

NO MELHOR PONTO DE

IPANEMA

R. FARME DE AMOEDO,146 — (3 QUADRAS DA PÇA. GEN. OZÓRIO)

APARTAMENTOS PRONTOS E NOVOS

SALA E 3 QUARTOS
com 2 banheiros, dependências e garagem
SINAL DESDE
NCr$ 17.500,

10
ANOS PARA PAGAR

SALA E 2 QUARTOS
com dependências completas
SINAL DESDE
NCr$ 9.000,

CRECI — 193

marque o tempo

EME

EMPREENDIMENTOS IMOBILIÁRIOS LTDA.
ENGENHARIA. ARQUITETURA. CONSTRUÇÕES.
DEPARTAMENTO DE VENDAS:
OUVIDOR, 104-2.º — TELS. 31-1091 e 31-1721

• **VENDAS NO LOCAL DE 8h30m às 22 horas**

ZONA CENTRO

CENTRO

APARTAMENTOS — Sala e quarto separados. Vendo ótimos em construção adiantadíssima. - Ver na Rua do Riachuelo n. 222, em frente ao bairro de Fatima. Tratar BRIZON ENG. na Av. Rio Branco n. 257, sala 712. CRECI 1 016.

APARTAMENTO GRANDE - Centro — Vendemos vazio com grande sala, 3 qts., banh. completo, cozinha e area de serv. NCr$. 20 de sinal. Tels. 32-8858 e .. 27-7223 — Corretor resp. José Maurício Ribeiro — CRECI 194.

APARTAMENTO grande, c| quintal, serve p| moradia, negócio ou colégio. Vende-se vazio. R. Monte Alegre, 50 s| 102. Ver e tratar seg.-feira a sexta-feira das 15 às 17 horas.

APARTAMENTO nôvo. Sala, quarto e cozinha. Com sinteco, fogão, etc. pronto para morar ou fazer escritório. Rua Riachuelo, 161 — Preço 25 mil à vista. Telefone 27-7234 — Chamar Helena ou Paulo.

APARTAMENTOS — Sala e quarto separados, em construção adiantadíssima. Entrada de NCr$ .. 4 000,00, parte facilitada e NCr$ 300,00 mensais Rua do Riachuelo, 222, em frente ao Bairro de Fátima. Tratar Brizon Eng. Av. Rio Branco n.º 257, s| 712 — CRECI 1 016.

ANO NOVO — Casa nova — Aproveite esta oportunidade. — Apartamentos novos, vazios c| sinteco, sala, 2 qtos, dependências de empregada. Ed. de apenas 4 pavimentos c| elevador. — Parqueamento p| automovel. Play-ground. Preço fixo: 40 000. Com a entrada de apenas ... 10 000, V. S. recebe as chaves. O restante facilitado e financiado em 3 anos (prest. de 500,00). Não tem correção monetária. Restam poucas unidades. Venha ver hoje (das 14 às 18 horas). Rua André Cavalcânti n. 148. Durante a semana marcar hora. 34-5928 e 32-1031. Loureiro. Creci 1 462. (B

APARTAMENTO LUXO, 200 m2, pilotis, 3 quartos, 2 banheiros completos, salão, sala jantar, imensa área serviço, garagem. — Entrada: 45 000, facilitada em 3 prestações, restante e 55 000 em 2 anos. Ver Rua Uruguaiana n.º 536, ap. 103 — Chaves na portaria. Tratar Tel. 37-2168 — CRECI 210.

APARTAMENTO PRONTO — Nôvo, vazio, sòmente 3 por andar, de frente. Sala e quarto separados c| dependências Ver no local c| o porteiro, na R. Moncorvo Filho, 95, ap. 303. Tratar c/ Julio Bogoricin, na Rua Barata Ribeiro, 586, lj., até 21 horas. Tels. 56-9396 e 56-9397 — CRECI 95.

BAIRRO DE FATIMA — Vendo ap. c| 2 qts. e dependências. Está vazio. Facilito. ALMIR, 42-2598 e .. 48-7621 — CRECI 1 308.

CENTRO — Av. G. Freire. V. urg. predio c| sobrado c| instalaç. prontas p| Banco e Caixa fort. 390 mil a comb. 42-6755. CRECI 590.

CENTRO — Vendo ap. c/ sinteco, 1a. loc., q., s., coz., ban., dep. empr., área c/ tanque, c| s/ garagem. Ver Ubaldino do Amaral, 80|1704. Trat. Mem de Sá, 250 sobr.

CENTRO — Passo cota terreno ap. sala e qt. separados banheiro e kitch, em início construção, sem lucro. Tel. 26-1619.

CENTRO — Hospital Servidores, Saúde, vendo os 2 últimos aps. novos, de 2 quartos, sala e demais dependências, entrada de 6 000,00 restante. Financiado em prestações de NCr$ 360,00. Ver e tratar no local ,Rua do Monte n.º 48.

CENTRO — Vendo ap. conj., ótimo local. Rua Evaristo da Veiga, 35 ap. 1818, esq. c| Senador Dantas. Ver c| port. Tratar 22-5839 — Osvaldo — CRECI 1 127.

CENTRO — V. conjugado c| ar refrig. à Av. Gomes Freire, 740 ap. 411. Ver c| propriet. e tratar — T. 22-7226 — 52-1892. Caliman — CRECI 1158. Pço. 13 500 vista.

CENTRO — Ubaldino do Amaral, 48, ap. de sala, 2 qts., e demais dependências completas. Passo contrato, financimento COPEG, recebendo o que já foi pago sem lucro e sem juros. Tratar segunda-feira no endereço acima.

CENTRO — Vende-se na melhor garagem da Guanabara, eventualmente a melhor do continente, os últimos boxes, à vista ou em 20 meses sem juros e sem correção monetária, diretamente com o incorporador Maurício Krumholz. Rua Teofilo Otoni, 15 s| 713, telefones: 23-3259 — 43-8650 e 43-8141. CRECI J-83.

CENTRO — Vendem-se os prédios ns. 68, 70 (casas de 1 a IV), 72 e 74, na Rua Costa Ferreira, paralela à Visconde da Gávea; terreno de 17,32 por 29,50 (510 m2). Aceitam-se ofertas verbal ou por escrito, c| nome e endereço. Ver e tratar no n.º 70, 68 sobr., entregam-se desocupados.

CENTRO — Vendo sala e quart. separados, jardim de inverno, banh. e coz. R. Gomes Freire, 788 ap. 817, chaves c| porteiro. Preço 26 mil, c| 13 mil de entrada, saldo a combinar. Tel: .. 22-1202, c| Guilherme. CRECI .. 1096.

CENTRO — Confortável ap. v. R. Carlos Sampaio, 246/803 c/ sal., amplo qt. separado, boa coz., banh. compl., varanda, cx. água própria de frente p/melhor cond. Tel. 32-3239. CRECI 1 566 — BONI — Corr. local.

CENTRO — Ap., vendo urgentemente por motivo viagem ap. 1a. locação, quarto e sala separados, com móveis e ar refrigerado ou sem móveis. Rua do Riachuelo, 161, ap. 606. Tratar no Largo de São Francisco n.º 26, sala 1 003, com Sr. Conte. Tel.: 43-8009.

CENTRO — Vendo ap. de frente com sala e qto. com moveis, na Rua Carlos de Carvalho — Tratar com propr. Tel. 27-1743.

CASA dois pavimentos — Vendo na Travessa Pedregais n. 33 — (Estácio). Ótimo para depósito — comércio, indústria ou renda. — Preço 50 000 facilitados. — Tels. 27-3933 — 36-5357 — Catella.

CENTRO — Apartamentos duplex e loja c| sobreloja. No majestoso ed. Barilo c| 2 ou 3 qts. e dep. completas, linda vista panorâmica. Prontos para ocupação imediata, já com habite-se — Preço fixo lojas e aptos. 50% à vista e o saldo corrigido em 36 meses com juros de 10% a.a. T. P. Ver na Rua Ubaldino do Amaral, 80 — (proximo à Av. Chile). Tratar no local ou na ICISA. Av. Rio Branco, 114, 13.º andar. Tel. 32-3743 — CRECI 370, J. 125, E. Rangel.

CENTRO — Av. G. Freire. V. urg. predio c| sobrado c| instalaç. prontas p/ Banco e Caixa fort. 390 mil a comb. 42-6755. CRECI 590.

CENTRO — V. urg. lindo ap. vazio ed. de 3 anos sinteco and. alto vistoso, vazio, globos fogão 3 bocas pront. p| morar 23 mil c/ 9 entr. sald. 36 meses qt. s| sep. coz. banh. compl. box. — 42-6755. CRECI 590.

CENTRO — Ap. vestíbulo, sl., qt. coz., banh., área, tanque, j. inver. e copa. R. Moncorvo Filho, à vista 17 000 ou 25 000 c| 10 de entr. e prest. a comb. Tratar — Tel. 32-6808.

CENTRO — V. 2 aps., fte., vaz., sinteco 1 e 2 qts., deps., peq. entrada, saldo 12 anos — Rua Ubaldino do Amaral 80|1 603, c| corretor. Brilhante — H. Gouveia, 66|516 — 57-5187 e 57-6809 — Leo — CRECI 243.

CENTRO — Dois apartamentos, à Rua do Senado, 315, próximo à Av. Mem de Sá, cada um dêles com vestibulo, 2 salas, banheiro e kit, em final de construção, serão vendidos, separadamente, em leilão extrajudicial (dissolução de sociedade) pelo Leiloeiro Fernando Mello, terça-feira, 17 de dezembro de 1968, às 14,30 horas, em sua loja na Rua da Quitanda, 35. Mais inf à Rua da Quitanda, 62 4.º. Tel. 42-8205.

CENTRO — Dois magnificos apartamentos, de cobertura, com grandes terraços, em final de construção, na Rua do Senado, 315, próximo à Av. Mem de Sá, serão vendidos, separadamente, em leilão extrajudicial (dissolução de sociedade) pelo Leiloeiro FERNANDO MELLO, têrça-feira, 17 de dezembro de 1968, às 14,30 horas, em sua loja, na Rua da Quitanda, 35. Mais inf. na Rua da Quitanda, 62 — 4.º. Tel. 42-8205.

CENTRO — Uma oferta e tanto. Rua do Resende, 56. Vendemos em prédio de apenas 5 aps. por andar, apartamentos de sala e quarto separados, cozinha e banheiro. Construção de Marcos Esquenasi (uma real garantia em construção). Entrada (mesmo) de 700,00 e mensalidades de 120,00 (sem juros e sem correção monetária). Vá agora mesmo ao local. Rua do Resende, 56 (a 5 minutos da Av. Rio Branco e a 10 minutos da Praia do Flamengo). Informações diariamente no local até às 22 horas, inclusive domingos, ou diretamente em nossos escritórios. Avenida Rio Branco, 156 s| 801. Tels. 22-8346 — 22-2793 — 32-3428 e 52-8774. — JULIO BOGORICIN — (Creci 95). (B

CENTRO — Vende-se boa casa c| 3 qts., sala, copa e mais dependências, boa área, à vista ou financiado, entrego vazia. R. Costa Barros, 8. Final Alexandre Mackenzie.

CENTRO — Vende-se vazio apto. com 2 qts., sl., area com tanque dep. empr. Preço de 36 mil — ent. 15 mil, prest. 500 s|j Rua Riachuelo n. 325, ap. 610. Chaves no local com Odilon sabado e domingo das 10 às 17 horas — Tratar com ANTONIO NONATO VIEIRA & CIA. Rua Quitanda n. 20 — sala 101. 31-0994 e 31-0804 — CRECI 232.

ESTACIO — Vdo. urg. casa pronta, vazia, fte. de rua c| 3 qtos., 2 sls., copa-coz., banh. e quintal gde. varanda e mais porão habitável. Entr. NCr$ 12 000, saldo em 36 meses. Ver Rua Laurindo Rabelo, 116, com proprietário. Tratar Org. DANIEL FERREIRA, 7 de Setembro, 88, 2.º. Tels. 32-3638 — 42-0975. — CRECI 236.

ESTACIO — Casa. Vendo c| 2 qts., 2 salas, 2 cozs. e 2 wcs. Serve p| 2 residências. ALMIR, telefones 42-2598 e 48-7621 — CRECI 1308.

FATIMA — Vendo ap. saleta, quarto gr. coz., banh. e área. Varanda, de frente. Rua Carlos Sampaio, 246, ap. 206. Ver 2a. feira de 13 às 17 h. Financio 50%.

GARAGEM NO CENTRO — Com área útil de 550,00 m2, com vaga para 22 carros, já em uso e mais um apartamento de vestíbulo, 2 salas, banh. e kit., será vendida em conjunto ou vaga por vaga, em leilão extrajudicial (dissolução de sociedade) pelo Leiloeiro FERNANDO MELLO, terça-feira, 17 de dezembro de 1968, às 14,30 horas, em sua loja, na Rua da Quitanda, 35. Mais inf., na Rua da Quitanda, 62 — 4.º — Tel. 42-8205.

GARAGEM no Centro — Uso imediato. Facilidade impar de estacionamento. Segurança absoluta. Entrada e saída independentes, sem necessidade de manobras. — Baixo custo de manutenção. Financiamento em até 12 meses, s| juros. Ultimas unidades. Chame um vendedor ao seu escritório, mas, antes, dê uma passada na Rua Cortines Laxe, entre a Conselheiro Saraiva e Dom Gerardo, pertinho da Av. Rio Branco e veja como é fácil e cômodo estacionar. Vendas com H. C. Cordeiro Guerra & Cia. Ltda. Rua Buenos Aires, 48, 21.º andar. — Tels.: 31-1695 42-2407, 42-8973, 22-0859, 22-0729. CRECI J-160.

PRAÇA PARIS — Augusto Severo, 292/304, frente, sala, 2 qts., coz., banh., área c/ tanque, dep. comp. c/ arm. embs. 120 m2. 50 à vista ou 65, 50% s.j. c/ tel. 42-5230, até 10hs. ou depois das 16hs.

RUA RIACHUELO — Local proprio p| comercio ou construção 2 casas, sobrado, medindo 8,60 x 30. Alugadas s| cont. 57-8679.

SAUDE — Casa. Compro muitos qts., mesmo precizando obras. Tel.: 32-3493.

VENDE-SE, vazio, ótimo apart. c| 2 quartos, sala, banheiro completo, cozinha, WC empregada, área. Ver e tratar na Av. N. S. de Fátima, 42, ap. 604 — Telefones 25-3000 ou 32-8481.

VENDE-SE um bom ap. qt., sala, sep. Rua André Cavalcante, 115| 111. Chaves c| porteiro.

VENDE-SE ap. Av. 13 de Maio ou troca por ap. em Niterói. Fonseca, Santa Rosa ou Bairro Chique. Tratar tel.: 57-5691.

VENDO — 6 aps., final de construção, Inválidos n.º 185, sala, quarto. Preço 9 000,00. Sinal 50% restante em 10 meses. Tratar IACOL. R. Ouvidor 87-A, 4.º. Tel.: 31-2355 — 31-0442. Sr. Marinho

VENDO prédio 2 moradias, vazio, Travessa do Sereno, 35, 9 às 12 hs., ou Tel. 38-0768, 35 000,00 facilitados.

VENDO urgente ap. sl., qt., sep. bh., coz., hall, j. inv., depend. amplas de frente. R. Santana, 73| 2102. Ed. Maipu.

VENDO ap. no Centro, sl., qto., sep., mais depend. 40 m2 aprox. Edif. misto. Tratar tel. 32-1261, após as 12 h.

ZONA SUL

GLÓRIA — STA. TERESA

APARTAMENTO — Vende-se c| sl. gde., 2 qts., banh. em côr, deps. empr. e área c| tanque. Ver e trat. Av. Augusto Severo, 264, ap. 112 das 9 às 16 horas, fac. com 50% entrada.

A VENDA Glória ap. de qt. sl., sep., dep. de emp., vazio. Pr. 27 mil a comb. Tel.: 52-5479.

CASA compro dou 50 mil entrada (ou 50 mais ap. 2 qts., sala, coz. e banh. Vazio recém-pintado e sinteco). Dr. Fernando — 32-7590.

GLORIA — Apartamento cobertura — Vendo 1a. locação, com salão, 3 quartos, 2 banheiros, cozinha-copa, 2 áreas com jardim e aquário, dependências de empregadas, banheiro em côr, financiado. Ver Rua Cândido Mendes n.º 236-C — C.02. Tratar tels. 32-6128 — 32-7164 — 32-0510, Sr. Luis Ximenes.

OTIMO ap. 707, Rua Benjamim Constant, 102, c/ amplos, sala e qt., separados, saleta entrada, coz. e banh. completos, de frente, todo pintado a gôsto, - 50 mts. de bom imóvel — NCr$ 35 000,00 — Chaves no ap. 307 — Inf. Tel. 32-2005.

SANTA TERESA — Vende-se magnífico ap. em edifício de 6 aps. 2 por andar, c/ saleta, 2 qts., banheiro de luxo, cozinha e mais dependencias. Todo pintado de novo e c| sinteco. Ver na Rua do Triunfo, 63 ap. 201 c| porteiro e tratar na Rua Dobret, 23, salas 1313|15, c| D. Ivone. — Tels. 42-0301 e 42-8271.

SANTA TERESA — Vende-se a casa 175 na Rua Paula Ramos com 2 pavimentos e subsolo. Ver no local e tratar em MELLO AFFONSO E CIA. LTDA — Avenida Princesa Isabel 323 s/ 1209 — Tels.: 36-2767 ou 29-2092 e 49-3261 — Copacabana — CRECI 1206.

SANTA TERESA — Vdo. ap. 101, Rua Gonçalves Fontes, c/ sl., 2 qts., dep. e área, 6 mil ent., ent. vazio — Tel. 52-5918 — C-1036 — Miguel.

SANTA TEREZA — Ap. vendo c| 2 quartos e dependências. Local seguro. Entrego vazio. ALMIR, 42-2598 e 48-7621 — CRECI .... 1 308.

SANTA TERESA — Vende-se ap. sala, quarto conj. demais depend. completas. R. Alm. Alexandrino, 346, ap. 202. Ver porteiro. Tratar tel. 22-6053 até 10 h. A vista 18 milhões ou a combinar.

TERRENO — Em Santa Tereza, lado sul, linda vista sôbre a baía área de 5 850 m2, 83 m. de frente, 90 m. de um lado e 60 m. de outro. Pode ser desmembrado. Rua Dr. Júlio Otoni, junto e antes do n. 556. Tratar tels: 45-8283 (sáb. e dom.) ou 32-1937 (dias úteis). Célia Baltar. CRECI 1 342.

TERRENO 12,50 x 54,62 c/ 532,75 m2 na R. Prof. João Felipe, junto e antes do n.º 224, sinal 7 mil restante a combinar. R. Alcindo Guanabara, 23, gr. 1103 — Telefone 42-5884.

VENDO conjugado com telefone. Rua do Russel, 496, ap. 514. NCr$ ... 25 000,00. Ver com o porteiro. Tratar a partir de 2a.-feira. T. 42-8004 R| 401 após as 18 hs.

VENDE-SE ap. sala, quarto, cozinha, banheiro. Rua Cândido Mendes n.º 227, ap. 601, de frente. Tratar Sr Edson Tel: 57-6787

VENDO resids. de luxo, 4 qts., 2 sls., na R. Almte. Alexandrino e na Rua Aprazível. Chav. .... 42-9804 e 43-9677. CRECI RJ. .. 646.

VENDE-SE um apartamento com 2 quartos, sala, cozinha, varanda envidraçada, banheiro e quarto de empregada. Rua Almirante Alexandrino n. 356 ap. S-204. — Chaves e informações no ap. n. S-402.

VENDO linda casa para família no bairro mais saudavel com bela vista em centro de grande jardim e pomar, agua abundante — Hall, saleta, sala de jantar e estar, cozinha e W. C. no sobrado, 3 quartos, terraço e banheiro completo — Apartamento completo para empregados, lavanderia e garagem na Rua Júlio Otoni n. 110, marcar visita pelo tel. 25-2907.

CATETE — FLAMENGO

ATENÇÃO — Flamengo — Vendo na Ladeira do Russel, em centro de terreno de 1 800 m2 casa c| salas, 5 qts., deps. compls. e garagem. Propria p| residencia, incorporação, galeria etc. NCr$. 130. UNIL — Av. Pres. Antonio Carlos, 615 — 2.º pav. — Tel. 32-8858 e 27-7223 — Corretor resp. José Maurício Ribeiro. — CRECI 194.

ANDAR ALTO — Sen. Vergueiro, edif. novo, pilotis grde. categoria, único no and. Salão, varanda, sl. jantar 4 ou 5 qts., arms., 3 banhs. soc., copa, coz. 2 qts. empr. 2 vagas gar. Inf. 47-9730 — Baluíra. CRECI 190.

APARTAMENTO 2 qts., sala, coz., banh., recém-pintado e sinteco. Porteiro Antônio Rua Marquês de Abrantes, 91|9 com 20 mil entrada.

APARTAMENTO DE FRENTE — C| tel., panorama mar e montanha, apenas 6 p| and., 36 m2 c| coz. e área serv. Machado Assis 71 ap. 801. Ver c| port. JOSE' — NCr$ 32 000 à vista. Tratar Av. Graça Aranha, 145 gr. 706. Tels.: 42-3359 e 42-1949. CRECI 75.

A VENDA 2 casas de 2 qts., var., de laje, precisa ref. lugar alto encosta de morro. Prç.: 25 mil à vista ou 30 fin. Ent. vazia, vendo sep. a comb. R. Pedro Américo, 466 cl. 9. Tel.: 52-5479.

APARTAMENTO — Vende-se 2 q., s., dep., área, frente edifício nôvo. Entrega imediata. Ver hoje e amanhã. Rua Senador Vergueiro, 218, ap. 1 202 — Condições a combinar.

APARTAMENTO — Catete — Vende-se o apart. 303 do predio número 132 da Rua Dois de Dezembro com sala, 2 quartos, cozinha e banheiro area com tanque, peças amplas, ocupado, correndo por conta do vendedor as despesas de retomada — Preço . NCr$ 36 000,00 com metade financiada — Inform. com Marques Pereira. Tel. 23-8788 — CRECI n. 1 433.

AVENIDA RUI BARBOSA — Entrega em 12 meses, vendo magnífico ap. c| 326 m2, de alto luxo, construção de Abbade Vinci S|A. Preço total de NCr$ 154 000 — Facilitados. Plantas e informações c| Júlio Bogoricin, na R. Barata Ribeiro, 586, Lj. até 21hs. — Tels. 56-9396 e 56-9397 — CRECI 95.

ATENÇÃO — Flamengo. Junto à praia, vdo. 2 aps. c| qt., sl., coz. e banh., entr. NCr$ 5 500, saldo 24 meses. Ver R. Paissandu, 59, aps. 208 e 606. Tratar Org. Daniel Ferreira. Sete Setembro, 88, 2.º. Tels. 32-3638, 42-0975. — CRECI 236.

A VENDA ap. novo financiado pela Copeg sala 2 qts. deps. R. Candido Mendes, 89/412 sinal 16 mil rest. 400 mensais. T. 52-8551 52-0982. CRECI 1294. Dr. Lisboa.

APARTAMENTO à Rua Santo Amaro. Vendo c| sala e 1 quarto, cozinha, banheiro alugado, contrato vencido por 13 mil c| 7 mil de sinal e rest. em 2 anos. Escritorio Fernando Carvalho. Rua Rodolfo Dantas, 111| 201. Creci 768. Inclusive hoje.

AV. RUI BARBOSA — Vende-se o apto. 1 301 da Av. Rui Barbosa, 314. De frente, todo o andar, c| 376,00 m2, varanda de 15 m., 3 sls., galeria, 4 qtos., 3 banhs. sociais, dep. completas, 3 qtos. de empregados. Marcar visita tel: 45-8283 (sáb. e dom.) ou 32-1937 (dias úteis). Célia Baltar. CRECI 1 342.

CATETE — Cobertura — Esplêndido apartamento, com sala, dois quartos, banheiro e cozinha, azulejados até o teto. Situado num dos melhores pontos do bairro, junto ao Palácio do Catete, descortinando o Parque do Flamengo e a baía de Guanabara. Preço: NCr$ 72 000,00. Entrada: 36 000,00, restante a combinar. Chaves no local: Rua do Catete, n. 116.

CATETE — Proprietário vende barato ap. conjug. grande, (pode fazer quarto e sala), banh. completo, cozinha, 2 janelas, linda vista, motivo viagem. Docum. em ordem. Ver Rua Pedro Americo, 166 — 6.º andar — Bloco B. Chaves no ap. 619 — Preço financ. ou à vista a combinar.

CATETE — FLAMENGO — Aceitamos reservas para as últimas unidades de saleta, sala e quarto separados, banheiro, cozinha, área de serviço com tanque. 43 m2 — Construção acelerada. 120 aptos. já entregues. Obra administrada pelo condomínio. Preços a partir de NCr$ 22 000,00, com pagamento facilitado em 30 meses. Oportunidade excepcional. Informações no local, diàriamente, das 9,00 às 20,00 horas — Rua Correia Dutra, 99 — esquina do Catete (sobreloja) — CRECI 922 — SANTOS.

CATETE — Vendemos em construção em revestimento já sendo colocado elevadores, c| sala e quarto separados, banh., coz., dep. emp., à R. Santo Amaro, 107. Construção de Bertholdo Pirim & Cia. Ltda., com pequeno sinal de 5 000 saldo facilitado durante construção, mensalidades a partir 227,00. Corretor local 9 às 17 horas. JAYME FARBIARZ e JOÃO BREVES. CRECI 255 e 1 397 — Av. Rio Branco, 151 sobre loja 210, tels.: 31-1011 e 31-0881.

CATETE — Vendem-se aps. de sala e qto. separados e conjugados, de frente e fundos — Facilita-se parte do pagamento em 3 anos — Ver na Rua Pedro Américo, 348 na portaria, antes da subida — Tratar SACI — Imóveis Ltda. — Rua Alvaro Alvim 27, gr. 113 — CRECI 292 — Tel. 42-8254.

COMPRO ap. de 1, 2 ou 3 qts. direto do prop. p/ clientes. Trat. c/ Gomes. 54-2955. CRECI 1 114.

CATETE — Vende-se ap. conjugado, pintado de nôvo, sinteco, preço à vista, 16 000,00. Chaves c/ porteiro. Rua Bento Lisboa, 184, ap. 307. Tratar R. Araújo Pena, 10, ap. 604, Eduardo.

COMPRO — Flamengo, casa ou terreno 10x30, 1a. quadra da praia. Pago curto prazo. Telefone 36-5566 — Maria.

CATETE — No melhor ponto, próximo ao Palácio do Catete, vende-se apartamento pronto de quarto e sala separados, banheiro e cozinha. 55 m2 de área. Garagem opcional. Entrada: NCr$ 5 800,00. Mensal: NCr$ 392,00. Ver no local Rua do Catete, 116. Chaves na portaria.

CATETE casa vende-se com 2 salas, 3 quartos, cozinha, banh. social dep. completas de empr. area interna NCr$ 60 000,00 a vista. Ver e tratar na Rua do Catete 92 casa 15. Tel. 47-1737. CRECI 1180.

EDIFICIO CATETE CENTER — Rua Almirante Tamandaré, 66, esquina da Rua do Catete. Grande oportunidade, passa-se uma unidade no 12.º andar, por motivo de viagem. Tratar hoje à tarde e amanhã, até às 12 horas no local c| D. Elizabete — CRECI 1 842.

FLAMENGO — Vende-se ap. luxo, 1 por andar c| living 50m2, comedor, 3 qts., c/ armários embutidos, banheiro privativo de mármore mais outro completo e mais um toalete, cozinha ampla c/ armários, azulejos até o teto etc., garagem. Instalação para ar condicionado central e água quente corrente. Ver R. Barão de Icaraí, 12 ap. 701. Marcar hora diretamente c| o proprietário. Telefone: 29-5416, 56-2696. Não se aceita intermediários.

FLAMENGO — Aptos. quase prontos de sala, 1 ou 2 qts., dems. deps. financiados em 12 anos pela COPEG. Entrega em maio de 1969. Prestações mensais a partir de 340,00 reajustáveis pelos planos "A", "B" ou "C" do B.N.H. Não perca esta oportunidade, restam poucas unidades. Ver à Rua Correia Dutra, 119 até 22 horas. Construção de SERVENCO. Vendas PAN IMOVEIS, Rua México, 119, gr. 801. Tels. 52-5256, 22-3032. CRECI J-308.

FLAMENGO — Vendo ap. vazio, frente, sala, quarto sep. Sinal 10 mil. Financ. 3 anos. Ver Rua Buarque Macedo, 61, ap. 501.

FLAMENGO — Vende-se ap. Motivo viagem — Tel. 25-7748.

FLAMENGO — Vendo ap sala, quarto sep., kit., alugado s| contrato. Buarque Macedo, 61-406. — Dr. Armando, 23-5418.

FLAMENGO — Vendo, Av. Osvaldo Cruz, 28, ap. 703, salão, 3 quartos, 2 banheiros, prédio de luxo. Prop. Tel. 25-3263.

FLAMENGO — 180 m2. Nada igual no gênero. Entrega em 120 dias. — Aps. construídos dentro d mais requintado bom gôsto com salão, 3 dormitórios, 2 banh. sociais copa, cozinha, deps. de empr. e garagem. Apenas 2 aps. por andar c| vista para o mar. Preços a partir de NCr$ ..... 133 000,00. Pagamento em 30 meses. Ver à Rua Cruz Lima, 20 (quase esq. da Praia do Flamengo). Construção com sêlo de garantia SERVENCO. Vendas: PAN-IMOVEIS. Rua México, 119, Gr. 801. Tels. 52-5256 e 22-3032 (CRECI J-308).

FLAMENGO — Rua Alte. Tamandaré, 41, ap. 519, conj. c/ armários e sinteco, vendo vazio. Chaves c/ porteiro. Tratar c/ proprietário. Barbosa, 47-5411, à noite.

FLAMENGO — Av. Osvaldo Cruz, 106 — Vendemos apartamentos compostos de salão, 3 quartos, 2 banheiros sociais, copa-cozinha, área de serviço, dependências completas de empregada e garagem. Especificação de luxo — Obra em ritmo acelerado (terminando alvenaria). Prédio sôbre pilotis. Construção e acabamento GOMES DE ALMEIDA FERNANDES. Sinal a partir de NCr$ 14 448,20 e saldo financiado em 17 meses. Atendimento no local das 9 às 22 horas, diàriamente ou na IMOBILIARIA NOVA YORK S. A., Rua Sete de Setembro, 61. Tel. 31-0060. CRECI 3.

FLAMENGO — Vendo bom ap. entrada, sala, qt., banh., qt. emp. WC, area, cortinas, Nautilus e 10 armários de aço. Entrada de 20 mil e 25 mil em 1 ano. Entrega vazio até o Natal. Ver das 11 16 hs. — Rua Senador Vergueiro, 138, ap. 1207 — F. P. VEIGA. 42-5231 e 42-7144 — CRECI 832.

FLAMENGO — Rua do Catete, 90 ap. 504. Vdo. vazio de frente 1a. locação. Sl. e qt. conj. peça grande banh. coz. Chaves c| port. Inf. 22-0922, 52-1837. CRECI 480. Marins.

FLAMENGO — Rua Marques de Abrantes, 197, apto. 402, de frente com sala, 2 quartos, cozinha, banheiro, dependências completas. Sinal a combinar e saldo em 2 anos. Chave com o porteiro. Tratar com o proprietário à Rua México, 11 grupo 401, tels: .. 52-9900 e 42-1485.

FLAMENGO — Praia Russel, 680, 4.º andar, 220 m2. Linda vista. Inteiramente reformado. Pagamento a combinar. Fone 45-2527.

FLAMENGO — Junto praia. Vendo ap. fte. 3 qts., 2 salas, luxo etc. Ver Rua Machado de Assis, 16 ap. 21, 2.º and. c| prop. trat Muller, 54-4640.

FLAMENGO ou Copacabana, compro apartamento novo, frente, 3 quartos, garagem, ou casa Tijuca. Tel. 28-8798.

LARGO DO MACHADO — Ap. conjugado, frente, vazio (resid. ou comércio). 12 mil no ato, saldo 450,00 p/ mes. Visitas hoje até 18 hs. Tratar Sérgio Castro Imóveis, R. Barata Ribeiro, 396, s/ loja 208. Tel. 37-9352 e .. 56-3768. CRECI 22.

PASSA-SE contrato de apartamento financiado em 6 anos pelo BNH — Flamengo, 2 quartos, sala, dependências completas e garagem. Entrega em abril 69. Tratar tel.: 25-9668 com Dona Elza.

PRAIA DO FLAMENGO — Vendemos magníficos aps. de frente, composto de salão, 3 dormitórios c/ armários embutidos, copa cozinha, 2 banheiros sociais completos, dependências de empregada e garagem. Veja diariamente na Praia do Flamengo n.º 60 das 9 às 18 horas e tratar na PREDIAL AQUARELA. Rua México, 11, 12.º andar. Tels. 52-3612 e 42-6874. Primeira Classe no Ramo Imobiliário. Corretor responsável S. Sabah. CRECI 258.

PRAIA FLAMENGO, 98, frente mar, ap. garagem, área serviço, 3 qts., sala, 3 bans. sociais, inst. empregada, área 152m2 — Fone 25-6016 — Ed. Guarabira.

RUA SENADOR VERGUEIRO — Vendo ótimo ap. vazio, sala grande, 3 qts., copa-coz., banh., depend. empreg. 66 000 c| 50%. Tratar 46-0988.

VENDE-SE sem interm. c| vista mar, o lindo ap. 402. Rua 2 Dez. 33, frente, pilotis, tudo nôvo, c/ elts., grande sala, 3 qts., arm. emb., coz., banh. côr até teto azul 11x11, dep. empr. pint. plást. Chaves c/ port. e tratar prop. 25-2479.

VENDO — Apartamento de alto luxo, com três quartos, dois salões atapetados, três banheiros, sendo dois sociais, armários embutidos. Ver no local. Tratar na Praça 15 de Novembro, 34, 12.º andar, Sr. Cesário. Av. Rui Barbosa, 226, ap. 202.

VENDE-SE ap. frente, quarto, sala, banh. comp., pequena cozinha. Tratar tel: 25-3240.

VENDE-SE pronto. Catete-Flamengo, nôvo, ótimo frente 1a. locação, pilotis mármore, apartamento sala, dois quartos, banheiro social, quarto e banheiro emp., área c| tanque, o edifício tem garagem. Tratar proprietário no local só domingo das 10 às 13 e das 15 às 18 — Preço 58 000. Entrada 30 000, saldo a combinar, negócio urgente. Rua Andrade Pertence, 46. Tel.: 45-9965. ap. 701.

VENDE-SE ap. em construção, 2 qts., sala e dependências à Rua Senador Vergueiro, Ed. São Diogo. Tratar pelo tel. 46-3766.

VENDO ap. Flamengo, sala, quarto, coz., banh. e garagem, 35 milhões ent. 20, resto 15 meses. 25-9080. Jayme.

LARANJ. — C. VELHO

APARTAMENTO DE LUXO — Vendo na Rua das Laranjeiras um por andar, com 3 dormitórios com armários, salão c| 90 m2, 2 banheiros sociais completo, área com tanque, copa, cozinha, vaga na garagem, etc. Marcar visita c| o proprietário pelo telefone 22-3104, horário comercial.

ATENÇÃO — Ap. 80 m2, c/ 2 qts., sl., banh. côr, deps. emp., grande área privat., junto Pça. Salvador. Inf. 32-6006 e 34-8605 — CRECI 1 439 — Temos outros.

APARTAMENTO de frente, fin. construção. Barato e facil de pagar. Esta obra está andando mesmo. Fin. Copeg. Fachada já pronta, falta pouco p/ terminar. Vendo como está, por NCr$ 12 mil. Ficará pronto por 22 mil. Si já tivesse agora, valeria NCr$ 35 mil. R. Laranjeiras, 371, ap. 614, qt., sl. sepr., coz., ban., qt. de empreg., área tnq. p. de serv., local p/ gelad. Dentro de 12 meses, garanto NCr$ 40. — W. Tartarini, CRECI 1134. .... 23-3988.

APARTAMENTO magnífico, frente, vazio. Otimo preço, facilitado, 2 q., sl., coz., dep. empreg. área etc. Edif. c| racam. Local mais lindo e tranquilo do Rio. Ver sabado e domingo. Corretor W. Tartarini, CRECI 1134. R. Gen. Cristovão Barcelos, 281 Fin. onibus 184 e 496.

COSME VELHO — Pronto para morar, 2 quartos, sala, armários banheiro, cozinha e depend. empregada. Se visitar o ap. vai gostar. Inf. Tel. 52-6320. Sábado e domingo, Tel. 47-3527 — CRECI 682.

LARANJEIRAS — Vendo apartamento, sala, 3 quartos. Tratar tel. 52-4263. CRECI 1293.

LARANJEIRAS — Vende-se ótimo ap. vazio com 3 quarts, sala, coz. banheiro completo em côr, dep. de empregada. Entrada — NCr$ 17 000,00 e o saldo em prest. de NCr$ 625,00 sem juros. Ver na Rua Senador Correia 8, ap. 5. Tratar em MELLO AFFONSO E CIA. LTDA. na Avenida Princesa Isabel 323 gr. 1209 Tel. 36-2767, Copacabana ou na Rua Constança Barbosa 125, 1.º and. Meier — Tels. 29-2092 — 29-7695 e 49-3261 — CRECI 1206.

LARANJEIRAS — De frente, vazio. Vdo. com salão, 3 qts., copa, coz., dep. empr. Preço 60 mil. Sinal: 30 mil, saldo: 2 anos. Veja hoje após as 14 hs. na Rua General Cristovão Barcelos, 280, ap. 402. Chaves e inf. c| prop. ou 22-5814 e 32-5735 — Adm. Bens Pedro da Silveira — CRECI 1336.

LARANJEIRAS — Rua Gal. Glicério, 58, ap. 102. Vende-se com duas salas, dois quartos, banheiro, cozinha e demais dependências, ótima area de serviço. De frente, sobre pilotis — Entrega imediata. Ver e tratar no local. Preço NCr$ 80 000,00 com 50% financiados — Tel. 23-9525 ou 25-3850. CRECI 204.

LARANJEIRAS — 3 quartos, grande salão, 2 banheiros sociais e demais dependências. Vende-se o apartamento n.º 201 da Rua Gen. Glicério, 15, esquina de Rua Laranjeiras. Chaves com o porteiro. Tratar com o proprietário 25-9324 ou 42-6945.

LARANJEIRAS — Vende-se o ap. 4 da Rua Mário Portela, 16 por 20 000 facilitados 6 000 sinal, restante 60 meses, correção e juros. Tel. 25-7649 das 8 às 12 horas.

LARANJEIRAS, 1a. loc. 3 qts., salão, 2 banh. soc., garag. no escrit. Rua Soares Cabral 21|408 — Preço: 125 mil entr. 52 mil. corr. Miranda, CRECI 932 na portaria. Sáb. e dom. das 9 às 18 horas. Tels.: 52-1217 — 32-6709.

LARANJEIRAS — Ap. 3 qts., sl., deps. garagem, 50 mil. Rua Pirés de Almeida, 22|201.

LARANJEIRAS, 193. Vende-se ap. qt., sl. sep. 12 000 e restante a combinar. Outro 3 qts., sl. e dependências das 10 às 12 ou marcar hora 45-2111.

LARANJEIRAS — Bairro Sul-America, Vende-se ap. 102 da R. Pires de Almeida, 72, c| saleta, sala, 2 qts., banh. e cozinha. Chaves c/ Sr. Pedro, porteiro do prédio n. 15. Inf. 57-2003. Preço: NCr$ 38 000 entr. 10 000, saldo a combinar.

LARANJEIRAS — Vendo, Rua Gen. Cristovão Barcelos, 251, ap. novo c/ salão, 3 q., banh. comp. toil., dep. comp., garagem. Tratar diret. c/ propriet. Telefone 25-8344, sábado, domingo, demais dias, Tel. 42-6437 e 42-3491.

LARANJEIRAS — Ap., sl., 3 q., 2 banh., coz., d/emp., Construção Gomes de Almeida Fernandes, entrega em maio 69, Rua das Laranjeiras, 457/202 — Tratar c/ proprietário — Dr. Marcio — 32-8585 — Sinal NCr$ 28 000,00 prest. NCr$ 255,00, financ. 8 anos.

LARANJEIRAS — Vendo confortável ap. sala 2 qts., dependências, garagem, fino acabamento. Ver Ortiz Monteiro, 185, ap. 303.

LARANJEIRAS, 481 — Vendo ap. n.º 103, c| salão, 3 q., banh., cozinha, q. emp., área frontal, garagem. Tratar c| proprietário, ap. 204, mesmo prédio ou tel. 25-7665. Preço NCr$ 35 000,00 à vista, restante a combinar.

LARANJEIRAS — Vende-se ap. conj. final de const. de frente. Entrega em abril. 9 milhões à vista. Facilita-se. Tel.: 26-0587.

NOVOS — Entrega imediata. Otimos aps. Salão, 3 qts., c| armarios, 2 banheiros em côr. Depend. compl. garagem. Pilotis centro terreno, cercado e arborizado. Veja hoje no local. Rua Cosme Velho, 67 das 9 às 19 hs. tels. 22-8905. Creci 272.

VENDO ap. fte. Rua Laranjeiras, 430, ap. 1 701, 3 qts., 2 salas, atap., arm. emb., 2 banhs. socs. em côr, dep. emp., garagem. Chave porteiro. Trat. Muller, 54-4640. CRECI 744.

BOTAFOGO — URCA

APARTAMENTOS — Rua Humaitá n.º 71, em frente ao Colégio Pedro II. Vendo otimos de sala, 2 quartos, demais deps. Entrada a partir de NCr$ 10 000,00 parte facilitada e NCr$ 700,00 mensais. Tratar BRIZON ENG. — Av. Rio Branco n. 257, sala 712 — CRECI 1 016.

A VENDA Praia de Botafogo, 484, somente a vista ap. sala e qt. separado c| armarios 32 mil m/ visita. T. 52-8551, 52-0982. CRECI 1294. Dr. Lisboa.

APARTAMENTOS — Rua Humaitá n.º 71, em frente ao Colégio Pedro II — Vendo ótimos de sala, 2 quartos, dep. empreg. Entrada a partir de NCr$ 12 000,00, parte facilitada e NCr$ 700,00 mensais. Ver no local diàriamente, inclusive sábado e domingo. Construção de Brizon Eng. Av. Rio Branco n.º 257, s| 712. CRECI n. 1 016.

ATENÇÃO — Botafogo — Vendemos ótimo ap. c/ 2 quartos, sala, coz., banh., e dep. completa para empregada. NCr$ 15 000,00 de entrada e o saldo em 3 anos, em prestações de NCr$ 597,00 s/ juros e sem correção, está alugado com contrato vencido correndo a desocupação por conta de nosso dep. juridico. Ver somente sábado c/ o corretor na portaria das 15 às 18 horas na Rua Voluntários da Pátria n.º 357, ap. 804 e tratar na Curvelo S/A. Av. Graça Aranha n.º 174, sala 917/18. CRECI n.º 1 268. — Tel. 32-7711 e 52-6285.

ALDO MOURA LTDA. vende ap. 302, frente R. Cel. Afonso Romano, 87, vazio, local privilegiado, 100 m2, peças amplas. Salão, 2 qts., c| 20 m2 cada, banh. soc. em côr comp., copa e coz. c| aparelhagem compl. Exaustor. deps. emp. NCr$ 55 000,00 financiados em 40 meses. Chaves na seção de vendas. Av. Cop., 583, 8.º and., tel.: 37-9471 — CRECI 353.

BOTAFOGO — Vende-se em edifício aristocrático, de centro de jardim, o ap. 702 da Rua São Clemente, 137. Entrega vazio, imediata. Area de 205m2 c| 3 salas, varanda, envidraçada, 4 qts., 2 banheiros sociais, ótimas copas, cozinha e área de serviço, 2 qts. de empregada e mais dependencias. Vaga na garagem. Preço: NCr$ 150 000,00, sendo ... NCr$ 50 000,00 e saldo facilitado c| juros. Ver no local. Tratar c/ Dr. José Luiz. Tel. ... 46-6478.

BOTAFOGO — Vendo ótimo ap. frente 7.º andar. Rua Voluntários da Pátria, 127 c| 3 qts. arms. emb. sala, banh. copa, coz. dep. emp. e garagem. Peças amplas e claras. Aceito Bco. Brasil. Visitas c| Gina na Imob. G. Pereira. Rua México 164 10.º Telefone 42-9988 ou (45-6951 noite). Creci 587 J-135.

BOTAFOGO — Vende-se ótimo ap. de frente, 2 salas, 3 quartos, 2 varandas, dependencias. Facilita-se. Rua Marechal Francisco de Moura, 70 ap. 201. — 46-2599.

BOTAFOGO — Residencia de fino gôsto em centro de terreno ajardinado, 2 pavts. hall, var. terraço, 3 sls., 5 qts. c| 2 duplos, 3 banhs. lav. copa-coz. 3 qts. e banh. empr., garagem, local de luxuosas residencias no ambiente das embaixadas, ótimo clima. 300 mil c| parte fin. (estudamos proposta). Ver Rua Eduardo Guinle, 56 c| corretor. PS Imoveis Ltda. Tels. 32-1016 ou ... 46-6957. Rua Miguel Couto, 23 s| 203. CRECI J. 325.

BOTAFOGO — Rua Des. Burle. Veja hoje. Vdo. ap. vazio de frente. J. de inv. sala e qt. separado, banh. coz. chaves c/ Paulo na port. Inf. 22-0922, ... 52-1837. CRECI 480. Marins.

BOTAFOGO — Ap. quarto e sala conjug. Entrada 4 000. Tel. 36-4736. CRECI 1009.

BOTAFOGO — Financiados após as chaves. — Quase prontos — Apartamentos de sala, 1 qto., cozinha, banheiro, área de serviço, quarto e banheiro de empregada. Com garagem. Em prédio sôbre pilotis quase prontos com vista para o mar. Indevassáveis. — Mensalidades de 435,00 Informações na obra à Av. Venceslau Brás, 14 (em frente ao Iate Clube) diàriamente até as 22,00 horas, ou em nossos escritórios à Av. Rio Branco, 156 s| 801. Telefones 32-3428, ... 22-2793, 32-3813 e ... 22-8346. B

BOTAFOGO — Vende-se o ap. 808 da Rua Voluntários da Pátria 270 c/2 quartos sala, coz. banh. e garagem — Ver no local e tratar em MELLO AFFONSO E CIA. LTDA. — Avenida Princesa Isabel 323, s/ 1209 — Telefones.: 36-2767 ou 29-2092 e 49-3261 — CRECI 1206.

BOTAFOGO — Próximo ao cine Veneza. Vista espetacular. Vende-se ap. sala ampla, gde. jardim de inverno, 1 qt. c| armário, banh. compl. e cozinha compl., pintura nova, pronta entrega. Preço viagem. Ver à R. General Severiano 40, ap. 823 bl. B, sòmente sábado das 10 às 14 horas. Tratar à R. Ouvidor 63, s| 311, tel.: ... 31-0302. WILLIAM NADRUZ. CRECI 1 403.

BOTAFOGO — Cedemos pelo custo ap. 3 qts, 2 banhs., dep. vazio. Brilhante — H. Gouveia n. 66|516 — 57-5187 e 57-6809 — Leo — CRECI 243.

BOTAFOGO — Compre 2 aps., na Rua da Matriz, 56, ap. 301 com NCr$ 20 000,00 de entrada — Pode ser visto a qualquer hora. Inf. tel. 52-6320. CRECI 682.

BOTAFOGO — 2 salas grandes, 2 quartos, banheiro, cozinha, quarto e banheiro empregada, quintal, uso privativo, 45 000, sendo 20 000 financiado 2 anos, Rua Ipu, 25, ap. 1 — Tratar Telefone 27-7157.

BOTAFOGO — Vendo ap. sala, c| 3 quartos, banheiro comp., copa, coz. (arm. fórmica), área, dep. comp. emp. atapetado, arm. embut. Ed. luxo, playground. Preço 65 000 (cond. a comb.) Rua Senador Vergueiro, 219-B, 1 003 — Tel. 45-6398.

BOTAFOGO — Casa, vende-se — Rua São Clemente, 409 — Ver domingo das 8 às 16 horas.

BOTAFOGO — Av. Osvaldo Cruz, 110 a 114. Vendemos amplos apartamentos de sala, 2 qts., dependências completas de empregada, garagem e grande playground. — Mensalidades desde . . . NCr$ 230,40. Financiamento em 50 meses, construção da construtora Santa Isabel. Veja hoje! Tratar no CMI, Av. Rio Branco, 156, grupos 1 508|11. Tels. 42-5982, 52-7636 e 52-7537. Creci n. 7.

BOTAFOGO — Vende-se à Rua Voluntários Pátria, 127, apartamento com duas salas, três quartos com armários embutidos, copa-cozinha, dependência de empregadas, garag. Tratar diretamente proprietário 46-8214, até às 19 horas.

BOTAFOGO — Gen. Polidoro n.º 116, ap. 101, quarto, sala sep., banheiro, cozinha, area c/ tanque. Entrego vazio, pintado, 30 mil em dois anos — Ver local c/ inquilino. Tratar prop. Tel 56-0041.

BOTAFOGO — Vdo. casa, R. Assis Bueno, 25 c/ 25 c/ sala, 2 qts., etc. em reforma, NCr$ 30 mil c/ 15 mil ent., tel. 52-5918. CRECI 1036 — Miguel.

BOTAFOGO — Rua General Polidoro, 185, ap. 404. Vendo, sala, e 2 quartos amplos, armário embutido, dependências de empregada. Ver no local, por especial deferência do inquilino. Tratar c| proprietário pelo telefone.:.... 38-6036 — Entrega-se vazio.

BOTAFOGO — V. ap. sala, qt., coz., banh., área, saleta e garagem. R. Lauro Muller, 36 ap. 905. Inf. 31-0531 e 31-2862. — SENDA IMOB. CRECI J-226. E. Silva.

BOTAFOGO — Rua Marquês de Olinda, 61. Aceito apartamentos para venda. Elias Bichara. CRECI 542. Av. Rio Branco, 185, sala 510. Tels. 22-6726 — 42-7829.

BOTAFOGO — Praia, 356, ap. 1038. Vendo, entr. 5 000, 90 dias 3 000, 20 x 400. Telles, portaria. Vazio, sinteco, c. dágua.

BOTAFOGO — Vendo na Lauro Muller, 46, aps. todos frente, vista permanente baía Guanabara, indevassáveis c| sala, quarto separado, coz. em côr, banh. em côr, área serv. em côr, qto. empregada e garagem. Chaves neste mês. Sinal de 10 mil e saldo combinar ou através Cxa. Econômica. Ver local até 20 horas e tratar c| proprietário na Av. Churchill, 129, conj. 1001. Tel. 42-9774.

BOTAFOGO — Vdo. bela casa tipo ap. 2 sls., 3 qts., coz., b. vaz. 70 mil c| 50% fac. ou 50 mil a vista. — Telefone 47-0321 e 52-0952. SOARES. CRECI 978.

BOTAFOGO — Vende-se o ap. 712 da Rua Voluntários da Pátria. 270 c| 2 qts., sala, coz., banh., dep. compl. Ver no local e tratar em MELLO AFFONSO E CIA. LTDA. Av. Princesa Isabel, 323 s| 1209. Tels. 36-2767 ou 29-2092 e 49-3261. Copacabana. Creci 1206.

BOTAFOGO — Vende-se o ap. 405 da Rua Humaitá n. 68 c| 2 qts., sala, coz., banh., dep. compl. e garagem. Ver no local e tratar em MELL OAFFONSO E CIA. LTDA. Av. Princesa Isabel, 323, s| 1209 .Tel.: 36-2767 ou 29-2092 e 49-3261. Copacabana. Creci 1206.

BOTAFOGO — Rua Marquês de Olinda, 61. Excelentes apartamentos prontos para entrega imediata ou para entrega em dezembro, de 3 quartos, sala, 2 banheiros sociais, dependencias de serviço completas, garagem. Preço inclusive garagem: NCr$..... 73.400,00. Pequena entrada, parte facilitada. Financiamento em 10 anos, plano B do BNH, para o saldo. Procure-nos. Nós lhe ajudaremos a estudar as condições de pagamento. Stand no local, aberto das 8,30 às 22 horas. H. C. Cordeiro Guerra & Cia. Ltda. R. Buenos Aires, 68, 21.º andar. Telefones: 31-1895, 42-2407, 42-8973 22-0859, 22-0729. CRECI J-160.

CASA em Botafogo. Rua das Palmeiras, 71. Vendo casa, antiga, vazia, terreno 5,55x55,60, próprio para pequeno edifício. Tratar c| o proprietário, tel.: 32-6454.

HUMAITA' — Vdo. ap., R. Macedo Sobrinho, esq. Visc. Silva, ap. 803, 3 qts., sl., 2 banh., dep. compl. 60 mil c/ 30 entrada — 52-5918 — C. 1036 — Miguel.

LINDO, novo, ultimo andar, sala, 3 qts., dep. emp., garagem, 25 mil facilitados, 50 mil 10 anos BNH. Ver ap. 1001 Rua Marquês de Olinda, 61, Edifício Geraldo. Elias Bichara 22-6726, 42-7829. — CRECI 542.

MORRO DA VIUVA — Av. Rui Barbosa, 880. Preço fixo. Entrega em janeiro próximo. Máximo conforto, em 330 m2 de área privativa. Quatro dormitórios, com armários embutidos, 4 banheiros sociais, living amplo, salão de jantar, copa e cozinha, 2 quartos de empregada, 2 vagas de garagem. Varanda panorâmica p| tôda a baia. Tratar em H. C. Cordeiro Guerra & Cia. Ltda. R. Buenos Aires, 68, 21.º andar. — Tels. 31-1895, 42-2407, 42-8973, 22-0859, 22-0729. CRECI J-160.

OTIMO ap. 2 qts., s., deps. compl. Praia Botafogo, 360|519 c/ financiamento C. Econ. Ver local chaves c/ porteiro. Tratar segunda a sexta das 17 às 19 h. Dr. Gerson. Tel. 52-6451.

OTIMO ap. 701, Rua São Clemente n.º 470, ampla sala, 2 bons quartos lindo banh., bela cozinha, qt., banh. empregada, area c/ tanque, c/ vaga de garagem, de frente, todo bem pintado, todo finamente atapetado, c/ várias benfeitorias, (teto rebaixado etc.) — NCr$ 950,00 — Infs. Tels. 26-0904 e 46-4622.

PRONTO EM FEVEREIRO — Rua Alzira Cortes, 5, ap. 904, salão, 3 qts., 2 banheiros sociais, dep. compl. Entrada 40 mil e mais 40 mil já financiados pela COPEG a partir de março de 69. Ver no local c| proprietário. Tel.: 52-6268 e 25-0222.

PROXIMO PRAIA — Ap. nôvo, vazio, c| sala, 3 qts., garagem, etc. Sinal de apenas 5 mil, saldo facilitado e financiado a longo prazo. Detalhes: 36-0682. Costa Guedes. Vendar: Salvador Cariello — CRECI 279.

PRAIA DE BOTAFOGO — Vende-se apartamento 460 metros. Facilita-se 50 por cenot. 25-9966.

PRAIA DE BOTAFOGO — Vende-se ap. 202, Praia de Botafogo, 110, c| 3 quartos, salão, e dependências. Ver no local de 2a. à 6a.-feira das 8 às 20 hs. — Sábados e domingos 8 às 12 hs. Tratar Av. Pres. Vargas, 542, sala 1613 — Tel. 43-3113.

RUA MARIA EUGENIA — Ap., fte., 3 qts. (arm. emb.), salão (papel parede), dep., gar. privativa. NCr$ 85 mil. Ac. BNDE e Cx. E. Brasil — 38-6644.

SALA — E 2 quartos, c| dep. completas e vaga p. auto 1.a locação, c| habite-se. Preços a partir de 57 000 financiado em 3 anos s| correção. Rua Real Grandeza, 278. Ver no local das 10 às 16 hs. e tratar na COMPANHIA BRASILEIRA DE IMOVEIS CIMBRA. Rua México, 111 gr. 1 001|5. Tels: 32-7766 e 22-9615. CRECI 619 e J-210.

URCA — Vendo ap. térreo, frente, sala, 2 qts., coz., banh., área c/ tanq. e WC empr. 35 000, 1/2 à vista. 1/2 um ano. Inf. chaves: 26-6823 — CRECI 1 501.

URGENTE — Praia de Botafogo. Vende-se p/ motivos de viagem ap. alto gabarito, 1 p/ andar, 10.º pav., 400 m2, c/ salão, 2 salas, 4 ou 5 dorm., 3 banheiros, copa-cozinha, gr. área serviço, 3 qts. emp. e garagem, ap. pint. a óleo, sinteco, etc., lindas vistas, tôda Botafogo, 250 mil novos c/ 50% ent., rest a comb. Visitas tels. 32-1235 e 46-7501, Torquato de Oliveira. CRECI 607.

URCA — Otimo apartamento com 186 m2, c| 3 salas, 4 qtos. etc. Construção antiga, último andar (3.º), com terraço igual ao ap. Ver no local, das 10 às 16 horas. Rua Otávio Correia, 273, ap. 5. Companhia Brasileira de Imoveis. CIMBRA. Rua México, 111, gr. 1001|5. Tels. 32-7766 22-9615. CRECI 619 e J-210.

VENDO ap. tipo casa, Botafogo, R. Pinheiro Guimarães n.º 19 ap. 102 c| sala, 2 quartos, grande área, banheiros e cozinhas, 38 milhões, a prazo, entrad. 17 milhões, à vista 34 milhões. Tel.: 45-0364 D. Generosa, da manhã.

VOLUNTARIOS DA PATRIA — Vende-se ap. 3 qts., 2 salas, banheiro, coz., gar., dep. empr. Tratar Orzeg. Santa Clara, 70, 3.º andar. Tel.: 57-3142. CRECI J-319.

VOLUNTARIOS DA PATRIA, vende-se ap. c/ sala, j. inv., 2 qts., coz., area, depend. empr. playground. Financio. Tel. 48-2333, de 10 as 12h.

VENDEM-SE aps. 102 e 104, Rua Muniz Barreto, 44 (atrás Sears) salão, 3 qts., var., área etc., ocupados s| contrato: 45 e 50 mil cruz. c| 50% à vista. Inf. tel. 37-0342.

LEME — COPACABANA

APARTAMENTO de cobertura c| piscina em prédio de 4 pavimentos, c| salão, 4 quartos, 4 banheiros, à Rua Maestro Francisco Braga, 175. — Escritura imediata com sinal desde NCr$ .... 40 000,00. Financiamento em até 10 anos. Ver no local às 22 hs. CRECI 193. (B

ATENÇÃO! Copacabana — Vendo no Pôsto 6, a 30 metros da Av. Atlântica, ap. de frente e de esquina, vazio, c| sala, 2 qts., banheiro e cozinha NCr$ 55. Tenho outro igual venda, ocupado s| contrato, por NCr$ 42. Telefones 22-8858 ou 27-7223. UNIL — Av. Pres. Antônio Carlos, 615 — 2.º pav. corretor resp. José Maurício Ribeiro, CRECI 194.

AVENIDA COPACABANA — Pôsto 2 — Vendo ótimo ap. de frente, conjugado grande dividido em sala e quarto, banheiro e cozinha, com azulejo em côr até o teto, arm. emb., alguns móveis, vazio, com telefone, ocupação imediata. Chaves tratar 57-8845 — CRECI 337.

AVENIDA ATLANTICA — Pôsto 6. Vendemos apartamentos de sala e 2 qts., dependências de empregada e garagem. Sinal de NCr$ 4 000,00 e mensalidades de NCr$ 753,00. Ver e tratar à Rua Francisco Otaviano, 11, esquina de Av. Atlântica. CONSTRUTORA TUIUTI Ltda. Av. Barão de Tefé, 7, 3.º andar. Tel. 43-3959 e .. 23-8676. CRECI 30.

APARTAMENTO — Vdo. sala e quarto separados e mais um quarto reversível e garagem — Av. Princesa Isabel, 300, Bloco B, ap. 1109 — Posse imediata. Ver no local a qualquer hora diretamente no ap. 1109 — Facilitado em 26 meses sem juros.

ATENÇÃO — Proprietários, precisamos comprar casas e aps. nas zonas Sul, Tijuca e outros bairros p| clientes (mesmo alugados) — Atendemos a domicilio s|compromisso. Corretor oficial com 25 anos de tradição. ANTONIO NONATO VIEIRA & CIA. Rua da Quitanda n. 20, s| 101. 31-0804 e .. 31-0994 — CRECI 232.

AVENIDA PRADO JUNIOR — Vende-se ap. frente, sl., 3 qts., varanda, banh. em côr, dep. empr., amplo, claro, só 2 p| and. perto do Lido e praia, c| 128 m2. Preço NCr$ 75 000 c| 50% entr. e rest. a combinar, ou à vista. Aceita-se oferta. Trat. c| prop. Av. Prado Júnior, 186 ap. 401.

APARTAMENTO pronto de cobertura em prédio de 4 pavimentos, com salas, 3 quartos, 2 banheiros à Rua Nascimento Silva, 97. Escritura imediata com sinal desde NCr$ 40 000,00. Financiamento em até 10 anos. Ver no local até às 22 hs. CRECI 193. (B

A VENDA posto 6. R. Francisco Otaviano, 41|404 ap. frente 2 sls. 3 qts. deps. Ed. s| elevador sinal 30, restante 3 anos. V. no ap. T. 52-0982, 52-8551. CRECI 1294. Dr. Lisboa.

ATENÇÃO — Copacabana. Vendo na Rua Constante Ramos, em edifício s| pilotis, no 2.º pav. 1 por andar, excelente ap. c| 300 m2, c| 2 salões, 4 qts., c| armarios, 2 banhs. sociais, magnifica área privativa ensolarada p| crianças c| 70 m2, copa-cozinha, 2 qts., de empreg., área de serv. e garagem. NCr$ 203. UNIL. Av. Pres. Ant. Carlos, 615, 2.º pav. Tel. 32-8858 ou 27-7223 — Corretor resp. José Maurício Ribeiro — CRECI 194.

APARTAMENTO — Vende-se vazio, frente, R. Min. Viveiros de Castro, 41, ap. 201 c/ 2 varandas, 2 salas, 3 quartos, deps. Ver c/ porteiro João. Preço 75 c/ 40 à vista. J. C. Faria. CRECI 63. Tels.: 32-3180, 52-4809, 37-9723.

APARTAMENTOS prontos e novos, com sala, 3 quartos, 2 banheiros em côr, na Rua Constante Ramos, esquina de 5 de Julho, 388. Escritura imediata com sinal desde 13 500,00. Financiamento em até 10 anos. Ver no local até às 22 hs. — CRECI 193. (B

AVENIDA PRADO JUNIOR — Vende-se ap. frente, sl., 3 qts., varanda, banh. em côr, dep. empr., amplo, claro, só 2 p| and. perto do Lido e praia, c| 128 m2. Preço NCr$ 75 000 c| 50% entr. e rest. a combinar, ou à vista. Aceita-se oferta. Trat. c| prop. Av. Prado Júnior, 186 ap. 401

APARTAMENTO frente, grande, vazio. Vendo 85 000. Telefone: 36-5848.

AQUI pertinho da praia, de frente, vazio, 2 salas, 3 qts., 2 banhs., 2 qts. emp., copa, coz. etc. E' muito bom — Ver das 15 às 17hs., na Rua Paula Freitas, 54, ap. 503 — Kfuri — CRECI 681.

APARTAMENTOS prontos e novos, com sala, 3 quartos, 2 banheiros em côr, com garagem, à Rua 5 de Julho, 350, ap. 903. Escritura imediata com sinal desde NCr$ 12 500,00. Financiamento em até 10 anos. Ver no local até às 22 hs. CRECI 193. (B

APARTAMENTOS prontos e novos, em prédio com 4 pavimentos, de esquina, com sala, 2 quartos, banheiro em côr à Rua Maestro Francisco Braga, 175. Escritura imediata com sinal desde NCr$ 5 000,00. — Financiamento em até 10 anos. Ver no local até às 22 hs. CRECI 193. (B

ATENÇAO — Oportunidade, frente, apenas 2 p. andar. Vendo ap. final de const., salão, 3 qts., c| arms., 2 banhs. sociais, copa-cozinha, depends. e garagem. NCr$ 60 000 à vista. Ver Rua República do Parú, 481, ap. 401. Tratar CRECI 629. Ivan. Tel.: 26-8242.

ATENÇÃO — Copacabana — Vendemos excelente ap. duplex de frente c/ 2 quartos, sala, coz., banh., dep. completa para empregada. Otima oportunidade. Preço NCr$ 50 000,00. Ver no local na Rua Figueiredo Magalhães, 823, ap. 210 e tratar na Curvelo S/A. Av. Graça Aranha n.º 174, sala 917/18. CRECI 1 268 — Telefones 32-6285 e 52-6285.

ATENÇÃO — Copacabana — Vendemos excelente ap. quarto, sala separados e dep. completa para empregado. Em final de construção mesmo. Com pequena entrada e o saldo financiado. Ver no local na Rua Sá Ferreira, 104, ap. SS/104 e tratar na Curvelo S/A. Av. Graça Aranha n.º 174. salas 917/18. Tels. 32-7711 — 52-6285 — CRECI 1 268.

APARTAMENTO pronto e nôvo, duplex, com 1 salão, 4 quartos, 3 banheiros em côr, à Rua Constante Ramos, 154. Escritura imediata com sinal desde NCr$ .... 40 000,00. Financiamento em até 5 anos. Ver no local até às 22 hs. — CRECI 193. (B

APARTAMENTO c/ living, 3 quartos c/ armários, banheiro, cozinha, elevador privativo. Vazio. Financiados em 24 meses. Ver à R. Cinco de Julho, 266, ap. 802. Tratar na EMBRACOR LTDA. Tel. 57-1525. CRECI 1 334.

APARTAMENTO qt. e sl. sep., coz. gde., banh. social em côr, banh. empr., frente, alto, 30 mil, financio em 3 anos. 37-4664.

APARTAMENTO qt. e sl. sep., coz. gde. c/ tanque. Vdo. urgente. 27 mil. R. Belfort Roxo, 231, ap. 801. Infs. 37-4664.

APARTAMENTOS prontos e novos, com sala, 3 quartos, 2 banheiros em côr, à Rua 5 de Julho, 162. Escritura imediata com sinal desde NCr$ 10 000,00. Financiamento em até 10 anos — Ver no local até às 22 horas. CRECI 193. (B

AVENIDA PRADO JUNIOR próximo da praia, vendo amplo conj. em sala e qt., banh., de luxo, frente, andar alto, vazio com telefone. Chaves tel.: 57-8845. CRECI 337.

APARTAMENTO conjugado, de frente — Todo pintado a óleo — Vendo Av. Copacabana, 1 241, ap. 218 — Serve p| residência ou comércio.

ATENÇÃO — Urgente p/ motivo viagem. Vendo ótimo ap. 2 p/ andar, ed. pilotis c/ quarto, sala, deps. empregada, área c/ tanque. Preço 32 a vista, ou a comb. Tel. 57-1427. CRECI 1 002.

ATENÇÃO — Copacabana — Ver Av. Copac., 3 salas juntas ou sep. Base NCr$ 30, cada. Brilhante — H. Gouveia 66|516 — 57-6809 e 57-5187 — Leo — CRECI 243.

ATENÇÃO — Pôsto 4 — Vendo aps. de luxo, 3 e 4 qts., 2 e 3 banheiros sociais. Informações Av. Copacabana, 542, s| 501, tels. .. 36-2680 — CRECI 1 104.

AVENIDA ATLANTICA, 3 806, ap. 1 203 — Vendo grande conj., banheiro e cozinha. Panorama maravilhoso. 32 mil à vista ou 40 mil em 20 meses. Ver e tratar no local.

ALTO luxo — Construído por Gomes de Almeida Fernandes, 250 m2, Posto 5, c| amplo living, jardim de inverno em mármore, sala de jantar, sala íntima 3 qts., c| arm., 2 banhs., copa-coz., 2 qts. empreg., dep. comp. e garagem, 1 p| andar, Entrada de NCr$ 100 000 e o saldo em 2 anos. Visitas e informações c| Júlio Bogoricin, na R. Barata Ribeiro, 586 lj. até 21hs. Tels. 56-9396 e 56-9397 — CRECI 95.

ATENÇÃO! — Vendo ap. frente, 2 salas, 3 qtos., dep. compl., garagem na escritura. Rua Sousa Lima, 121 — Gomes. CRECI 1 222 Tel. 57-6651.

ATENÇÃO! — Vendo ap. frente, 1.ª locação, altamente decorado, salão, 3 qtos., armários embutidos, 2 banhs. sociais, copa, cozinha, dep. completas, garagem na escritura. Rua Raimundo Correia, 40, ap. 902. Gomes. — CRECI 1 222. Tel. 57-6651.

AVENIDA PRADO JUNIOR, 150| 103 — Vendo sala e qt. sep., kitch, banh. e área. 30 mil c| 50% em 18 meses. Ver 14 às 18 hs. Tel.: 52-1805. Fernandes — CRECI J-594.

ATENÇÃO — Pôsto 3 — Vendo ótimo ap. vazio, de frente, vista p| mar, salão, 3 qts., dep., boa cozinha, área, garagem, tôdas as peças de frente preço 98 mil a combinar. Informações. Av. Copacabana, 542, s| 501, tel. 36-2680 — CRECI 1 104.

ATENÇÃO — Pôsto 4, vendo ótimo ap., vazio, de frente, quadra da praia, vista p| mar, 2 salões, 3 qts., dep., copa-coz., garagem. Preço 128 mil, com 50% a combinar. Informações Av. Copacabana, 542 s| 501, tel. 36-2680 — CRECI 1 104.

ALDO MOURA LTDA. Vende ap. 501, superluxo, um por andar, R. Santa Clara, 252, hall social, salão, esquadrias de alumínio, 3 qts. amplos, arm. emb., 2 banhs. socs., copa- coz., despensas, deps. c| 2 qts. empreg. garagem. NCr$ 110 000,00 c| sinal 60 mil. Infs. Seção de Vendas, Av. Copac., 583, 8.º and. Tel. 37-9471. N.B. Cessão de Direitos. Chaves em 150 dias. CRECI 353.

ALDO MOURA LTDA. Vende ap. frente. Luxo. Próx. Castelinho. Sôbre pilotis. Jardins. Portaria c| intercomunicação telefônica a todos aps. decorado c| várias benfs. duas salas conj. 3 qts. c| arm. 2 banh. sociais, coz. c| aparelhos em fórmica e fogão de luxo Cosmopolita. Deps. emp., garagem, NCr$ 130 000,00 a combinar. Chaves na seção de vendas. Av. Copacabana, 583, 8.º and. — Telefone 37-9471 — CRECI 353.

AVENIDA ATLANTICA, 928, ap. 1,109, vende-se ap. com saleta, sala e quarto separado, banheiro e cozinha, frente para as Ruas Ant. Vieira e Gust. Sampaio — NCr$ 40 000, a vista.

AVENIDA COPACABANA — Vendo apartamento sala, 3 quartos. Sinal 38 mil. Tratar tel. 52-4263. CRECI 1 293.

APARTAMENTO mobiliado. Hotel Plaza. Av. Princesa Isabel. Vendo de sala e 2 quartos. Inf. tel. 52-9835 e 26-3539.

APARTAMENTO PRONTO — Sala ampla, 2 quartos, com armarios, área de serviço e dep. completas de empregada com e sem garagem. Temos vários em diversas ruas de Copacabana — Visitas e maiores detalhes com Júlio Bogoricin, Rua Barata Ribeiro 586 Lj. até 21 horas — CRECI 95.

ATENÇÃO — Copacabana. Posto 5, — Vendo ap. de alto gabarito, na Rua Bolivar, 116|1004, c| 128 m2 útil, c| salão, 3 qtos., sendo um reversível em sl. de jantar, banh. em cor, grande copa-cozinha, ótima área de serviço azulejada até o teto, em cor. Dep. de emp. e garagem com entrada e saída separadamente, constante da escritura. Corretor na portaria até 18 horas. Inf. telefones 52-9980 ou 42-2744. — CRECI 784. Marques.

APARTAMENTO de luxo na Praça Arcoverde. Vendo c| 3 salas, 4 quartos c| armarios, 3 banheiros sociais, 2 quartos de empregada e garagem. Apenas 110 mil a vista e saldo a combinar. Escritório Fernando Carvalho, tel.: ... 37-3094. Creci 768. Inclusive hoje.

AVENIDA ATLANTICA de frente, andar alto, c| mais de 200m2. — Vendo ap. de 2 salas, 3 quartos e demais dependências, peças amplas por NCr$ 200 mil, sendo metade facilitada. Escritorio Fernando Carvalho, tel.: 37-3094, inclusive hoje. Creci 768.

APARTAMENTO à Rua Belfort Roxo. Vendo de frente c| apenas 2 aps. por andar, com sala, 3 quartos, dep. completa e garagem por 110 mil. Sendo 60 mil a vista e o saldo em 3 anos. Escritorio Fernando Carvalho, Rua Rodolfo Dantas, 111| 201, tel.: ... 37-3094. Creci 768. Inclusive hoje.

APARTAMENTO conjugado grande, no posto 6, quadra da praia, de frente, com saleta, qt. banh. e coz. Está finamente decor. ou vazio. Av. Copacabana, 1213 ap. 1003, o proprietário.

AVENIDA ATLANTICA — Vendo belo ap. quarto e sala separados área serviço. Entr. 30 mil. Tel. 36-4736. CRECI 1009.

AVENIDA COPACABANA, 1241/ 228 (Galeria Alaska) — Vendemos ap., qt. banh. kit., vazio. CRECI 755.

AVENIDA ATLANTICA, 478, ap. 607, salão, 3 qts., banh., coz., azulejado, teto, dep. empreg. compl. propriet. vende. Aceita propost. À vista e prazo.

APARTAMENTO ótimo, quadra da praia, c/ saleta, sala, quarto, cozinha, banheiro. Vendo por 25 mil a vista. Escritorio Fernando Carvalho, Rua Rodolfo Dantas, 111/201. CRECI 768, inclusive hoje.

APARTAMENTO à Rua Aires Saldanha c| 2 salas, 3 quartos, dependência completa e garagem. Vendo 120 mil, sendo 70 mil à vista saldo a combinar. Escritorio Fernando Carvalho. Tel. .... 37-3094. CRECI 768. Inclusive hoje.

ALDO MOURA LTDA. Vende ap. superluxo. Novo, todo decorado e atapetado c| várias benfs. Av. Cop., 379. Prédio sôbre pilotis, andar alto, todo em papel de parede francês, cortinas etc. 2 salas, 2 qts., arms. emb. banh., soc., mármore em côr, cozinha azulejada em côr e deps. emp. Apenas NCr$ 68 mil financiados em 30 meses. Av. Cop., 583, 8.º and. Tel. 37-9471. CRECI 353.

APARTAMENTO pronto, amplo, c| salão, 3 ótimos quartos, banheiro compl. e dep. gerais de serviço c| qto. e WC de emp. De frente. Apenas NCr$ 30 000,00 de sinal c| saldo financ. em 2 anos. Visitas e maiores detalhes com Julio Bogoricin, na R. Barata Ribeiro, 586, lj. até 21 horas — Tels 56-9396 e 56-9397. — CRECI 95.

ANDAR ALTO — Sala e quarto separados, banh., coz. c| armários e Vulcapiso. Quarto com armário Samurai. Cortinas, 2 condicionadores de ar, todo a óleo. c| várias benfeitorias. Sòmente 4 por andar. Chaves e mais informações com Julio Bogoricin, na Rua Barata Ribeiro, 586, lj. até 21 horas. Tels. 56-9396 e 56-9397. CRECI 95

APARTAMENTO PRONTO — Sala, 3 qtos, c| armários, 2 banheiros sociais em côr, dep. completas, hall social privativo. Todo a óleo e várias benfeitorias. — Pagamento facilitado sem correção monetária. Ver no local na R. 5 de Julho, 236, ap. 302. — Tratar c/ Julio Bogoricin, na Rua Barata Ribeiro, 586, lj. até 21 horas. Tels. 56-9396 e 56-9397 — CRECI 95.

APARTAMENTO PRONTO — Duas salas, 2 qtos., dep. comp., de frente, na Rua República do Peru. Preço NCr$ 80 000 em 2 anos. Tratar c| Júlio Bogoricin, na Rua Barata Ribeiro, 586, lj. até 21 horas. Tels. 56-9396 e 56-9397 — CRECI 95

ATENÇÃO Copacabana — V. lindo ap. frente c| boa saleta, cor. cozinha, banh. comp. e sala, qt. grde. R. Bolivar, 124, c| Eiol.

APARTAMENTO ótimo saleta qt. e sla. separados c| div. coz. banh. compl. em cor arm. embutidos e melhoramentos. Ver Av. N. S. Copacabana, 427, ap. ... 1105. 14h às 18h. Tel. 36-5144 ou 58-2443. CRECI J. 573.

A SEGURANÇA IMOBILIARIA — Vende excelente ap. de 3 quartos com armarios embutidos, sala, ampla cozinha com dependencias completas, banheiro em cor. NCr$ 75 000,00, com NCr$ 35 000,00 à vista e o saldo em 36 meses. R. Cinco de Julho 315. Informações na sessão de vendas. Av. Copacabana, 647. Grupo 1 105. Tel. 56-8930. CRECI 295.

BOA OPORTUNIDADE — Na Av. Copacabana, 1 016, esq. Siqueira Campos. Ed. Ritz. Conjug. vazio, c| linda vista. Apenas NCr$ 15 500. Ver hoje e amanhã o dia todo c| Sr. Ivan, na portaria. Tratar c| meu procurador. ANTONIO ALO, R. Uranos, 1 397 sob. Olaria, tels.: 30-6098 e 30-5172 — CRECI 1 186.

BOLIVAR — Proprietario vende ap. 2 salas, 2 qts., dependencias comp. Tratar tel. 57-4494.

BARATA RIBEIRO, quase esquina Barão Ipanema. Vendo aps. novos 1a. locação. Acab. luxo, 2 quartos, sala demais, dependências completas, garagem. Tel. 56-8973 — CRECI 41.

COPACABANA — Vendo R. Gastão Baiana 58 ap. 306 fte. vazio, 2 qts. dep. compl. 22 mil entrada. Saldo como aluguel. Tel. .... 42-0787 Rua Alcindo Guanabara 21 s| 1512. CRECI 1481.

COBERTURA — Terraço c| 100m2 aprox., living, 2 quartos, 2 banheiros, dep. compl. e garagem. Ver com o porteiro, na Rua Barata Ribeiro, 302, ap. C-01 — Preço e condições c| Julio Bogoricin, na R. Barata Ribeiro, 586, lj. até 21 horas. Tels. 56-9396 e 56-9397 — CRECI 95.

COPACABANA — Troco 2 grandes aps. luxo, frente edif. 2 p/ and. por ap. frente. Av. Atlantica. Entre p. 3|5. Tel. 56-1374.

COPACABANA — Terreno. Vende-se 20x30 frente p| 2 ruas. oportunidade. Tratar Av. N. S. de Copacabana, 750, sala 705. Tel. 36-4736. CRECI 1009.

COPACABANA — P. 5 — Vendemos ót. ap. 120m2 fte. 2 qts. 2 sls. and. alto 2 p| and. ampls. depds. e garagem. Pço. 90 000 comb. Tratar CIRAL. Rua Barata Ribeiro, 428, lj.. Tels. 36-6303 e 56-8440. Atend. até 22 h. Cor. resp. 896.

COPACABANA — Pôsto 3, quadra da praia, vazio, garagem (escritura). Vendo na Rua Hilário de Gouveia, 30, ap. 1003, c| salão, 3 qts. (arm. emb.), 2 banh., copa, coz., dep. empreg. etc. Preço: 120 mil. Sinal: 60 mil. Saldo: 18 meses — Chaves e inf. no local ou 22-5814 e 32-5735 — Adm. Bens Pedro da Silveira — CRECI 1336.

COPACABANA — R. Santa Clara, 26, ap. 502, frente, vista para o mar, 2 sls. conjugadas, 4 q. coz. depend., garagem, 2 aps. por andar, sinteco, pintura óleo, aparelhos ar condicionado. 168 m2. vazio, 128 mil, 64 mil de entrada restante direto com proprietario. 57-5736 ou 22-4229 e 32-5397.

COPACABANA — Ap. vazio quarto e sala separado, área serviço c| tanque. Cozinha com box, armario embutido. Facilito. Tel. 36-4736. CRECI 1009.

COPACABANA — Ap. vago quarto e sala conjug., frente. Ent. 12 000. Tel. 36-4736. CRECI 1009.

COPACABANA — Rua Santa Clara entre Cop. e Barata Ribeiro. Vendo ap. c/ 185 m2 de 2 salas, 3 qts. 2 ban. copa e coz. dep. emp. Preço NCr$ 185,00 c/ 50% à vista. Saldo 24 meses. Inf. 56-7953, 56-4588. Costa Carvalho. CRECI 285.

COPACABANA — Rua Paula Freitas, 44 ap. 202. Vendo c| 2 salas conj. 3 qts. c| arm. emb. 2 banh. dep. emp. gar. cond. vazio. Inf. 56-7953, 56-4588. — Costa Carvalho. CRECI 285.

COPACABANA — Duplex sensacional c| 540 m2 na R. Sá Ferreira, 134 c| salão, sl. íntima, 4 qts., 4 banhs. copa, coz. lavanderia, esplêndidos terraços, deps. (2) empr. e 2 vagas na garagem p| entr. em 30 dias. Construção: Ary Britto S|A. Preço: NCr$ .. 450 000 financ. 4 anos. FRANCISCO TORRES, 52-4133 e 61-5783 (CRECI 26).

COPACABANA — Av. Atlântica. Vdo. panorâmico c| 300 m2, FRANCISCO TORRRES, 52-4133 e 61-5783 (CRECI 26).

COPACABANA — Alto luxo. Vendo com salão, 3 ótimos quartos, arm. emb. 2 banh. sociais, copa-coz., demais peças, garagem. Tel. 57-3879.

COPACABANA — Rua Barata Ribeiro, 732, ap. 203. Magnífico Apartamento. Vendo NCr$ .... 60 000,00. Tratar na Rua 1.º de Março, 7, 6.º andar. Tel. 31-3024.

COPACABANA — Vende-se, Rua Miguel Lemos, luxo, 280m 3 banheiros sociais, armarios embutidos etc. — Cem milhões a curto prazo e saldo a combinar. Telefone 37-6204.

COPACABANA — Prontos para morar! 10 anos para pagar — Rua Décio Vilares, 323. Seu ótimo apartamento de sala-living, 2 e 3 quartos, 1 e 2 banheiros sociais azulejados até ao teto, cozinha e área de serviço também azulejadas até ao teto, quarto e banh. de empregada e garagem. Apenas 4 andares sôbre pilotis e somente 4 unidades por andar. "Hall" social em mármore. Entrada desde NCr$ 5 000,00 e o restante financiado em 10 anos. — Venha ver hoje mesmo, até às 22 horas. JULIO BOGORICIN (Creci 95). Av. Rio Branco, 156, s| 801, tels. 52-8774, ... 22-2793, 22-8346 e ... 32-3428.

COPACABANA — Vende-se ap. c/ sala e qto. conj. coz. e banh. vazio. Ver na R. Barata Ribeiro, 200, ap. 318. Tratar em MELLO AFFONSO E CIA. LTDA. na Av. Princesa Isabel 323, gr. 1209 — Tel. 36-2767 — Copacabana ou na Rua Constança Barbosa 125, 1º and. Tels. 29-2092 49-3261 e 29-7695 — CRECI 1206.

COPACABANA — Vende-se excelente ap. de fte. c/ 120m com 2 quartos, 2 sls. coz. copa, banh. dep. de emp. Tôdas as depend. c/ arms. embutidos. Entr. vazia. No Pôsto 6. Tratar em MELLO AFFONSO E CIA. LTDA na Ab. Princesa Isabel 323, Gr. 1209. Tel. 36-2767 — Copacabana ou na Rua Constança Barbosa 125, 1.º and. Tels.: 29-2092 49-3261 e 29-7695. CRECI 1206.

COPACABANA — Vende-se ap. const. 3 anos, acab. 1.ª, fechada em past., living., 3 qtos., 2 banheiros, azul até o teto, copa-coz. qto. emp., garag. Pôsto 4. Rua transv. Tel. 56-9495, dirot. com o prop.

COPACABANA — Pilotis. Vendo frente, sala, 2 ótimos quartos, banh. em cor, ótima cozinha, dep. emp., garagem. Tel. 57-3879.

COPACABANA — Pôsto 5 — Quadra da praia — Vendo apartamento de quarto e sala separados, banheiro em côr, em prédio de alta categoria. Chaves para visitas com o proprietário Sr. José na Rua Francisco Otaviano n.º 23 — Pôsto Igrejinha.

COPACABANA — V. 10 aps. 1) Barata Ribeiro, 62-F, ap. C-02, 3 qts., living, terraço, 2) R. Sto. Expedito 6|102, chaves 101, 2 qts., deps., 3) Fco. Sá, 35|310, qt., sl., dep., corretor no local 4) Raul Pompéia, 195|107, qt., sl., área, 5) Assis Brasil, 194|801, 2 qts., sl. etc. Chaves c| porteiro e outros 1, 2, 3 e 4 qts. Brilhante — H. Gouveia, 66|516 — 57-5187 e 57-6809 — Leo — CRECI 243.

COPACABANA — Ap. cob. duplex, 430 m2, entre B. Rib. e Av. Cop. 3 sls., 4 qts., 2 terraços e gar. 1 p| and. Só vendo hoje. Tel.: 52-1805, Fernandes — CRECI J-594.

COPACABANA — Vazio. Vdo. ap., qt. e sl. seps., 2 por and. Rua Conrado Niemaia, 28 ap. 401. Preço 40 000 a comb. Tel.: 42-3482 — CRECI 480, Walter.

COPACABANA — Vendo o ap. 209 à R. Figueiredo Magalhães, 741 de quarto e sala separados e dep. empregada (quarto reversível) e o de n.º 402, conjugado, à R. Júlio de Castilhos, 55. Ver e tratar nos locais acima ou pelo tel.: 56-2278 — CRECI 1 563 — CELSO.

COPACABANA — Vende-se na R. Barata Ribeiro, aps. 301|90 e 201|96. Quarto e sala separados, paquena coz., ver no local, tratar p| tel.: 23-1077.

COPACABANA — (B. Peixoto) — Vendo facilitado à R. Maestro Frco. Braga, 537, bl. "C", ap. 201, salão, 4 qts., 4 bhs., 2 áreas c| tanques, deps., garagem, vazio e pintado. Chaves c/ porteiro 36-2468 e 22-9541.

COPACABANA — Um por andar. Vendo na Rua Silva Castro, 32, perto do Supermercado "Disco" da Rua Siqueira Campos. Já na alvenaria, vendo no estado ou c| preço fixo. Tratar na Rua Prudente de Morais, 329, ap. 202.

COPACABANA — COBERTURA — PRONTO — 2 quartos, 2 salas, 2 banhs. sociais, terraço com 100 m2, q. dep. emp., área de serviço. Ver Rua Belfort Roxo, 161. Tratar 22-2421, 42-8957. — ENTREGA IMEDIATA.

COPACABANA — Vendo ap. nôvo, de frente, com luxuoso acabamento. Sala, 2 quartos, depends. completas. Tel. 37-0851. CRECI 1 544.

COPACABANA — Vendo ap. de frente, sala quarto separados, coz., banheiro, à vista NCr$ .. 20 000. Rua Carvalho Mendonça, 29, ap. 705. Ver local das 9 às 12 e 14 às 17,30 hs., com Sr. Arthur. Fone 37-6484.

COMPRO ap. de 1, 2 ou 3 qts., diret. do prop. p/ clientes. T. c/ Gomes, 54-2955. CRECI 1 114.

COPACABANA — Ap. de luxo, um por andar, vazio, c/ garagem e tel. Vende-se à Rua Leopoldo Miguez n.º 178, 3.º and. C/ salão, 3 amplos quartos c/ arm. emb., 2 banhs. socs., coz., área, 2 quartos e um banh. de empregada. Preço NCr$ 150 000,00, 50% à vista saldo a combinar. Ver c/ corretor no local. Tratar c/ a Costa Sul Imóveis S/A. Rua da Assembléia, 72, 7.º and., tels. 31-0700 e 31-0303. CRECI 878.

COPACABANA — Rua Figueiredo Magalhães n. 421 — Vendo apto. luxo com 2 salas, 3 qtos., sendo 1 suíte, toalete, dois banheiros, copa, cozinha, grande area c| inst. para maq., 2 qts. de empreg. e otima garagem — Diversos armarios, tapetes e ar refrigerado. Preço 270 mil. Ver no local hoje exclusivamente de 13 às 17 horas. Tratar com Carlos e Milton Andrade — 22-1557 ou 42-8373 — CRECI 252 e 521.

COPACABANA — Vendo ap. de sala e qto., separados, banh. e coz. Frente. 52 000,00. Pagamento em 40 meses. Ver à Rua Min. Viveiros de Castro, 33 até 18 horas. Creci J-308. — Tels. .. 52-5256 e 22-3032.

COPACABANA — Reserve já seu apartamento — Rua República do Peru, 424. Um por andar. Alto luxo. Prédio sobre pilotis. Com a garantia de Norton Engenharia — Composto de living, 3 dormitorios, com armarios embutidos, 2 banheiros sociais em cores, 1 toalete, dependências completas de empregada e garagem. Ver local e tratar Predial Aquarela. Primeira classe no ramo imobiliário — Rua México, 11, 12.º andar. Telefones 52-3612 e 42-6874 — Corretor responsavel S. Sabah. — CRECI 258.

COPACABANA — Vendo p/ 25 mil, ótimo ap. frente, saleta, quarto, banh., coz. e alguns móveis e geladeira. Ver hoje no local c/ proprietário. Rua Barata Rib., 502, ap. 302 p| manhã e a tarde depois das 14,30h ou 2a. feira. Tel. 31-3079 — Sr. Sales.

COPACABANA — Lido — Ap. frente — varanda — 3 quartos — sala — coz. banh. em cor — area c| tanque — dep. compl. empreg. Preço 75 000,00 — PALAS IMOBILIARIA — Av. 13 de Maio 13 — gr. 403 — Tels. 22-1538 — .... 42-5104 — 52-0020. CRECI 1518.

COPACABANA — Vendo boa casa n.º 1, tôda nova, quintal, sinteco, área, varanda, 2 pav., dep. emp., banhs. em côr Ent. p| auto, 3 qts., 2 sls., boa coz., etc. NCr$ 95 000, 50% sinal, rest. comb. direto dono. R. Toneleros, 55 Tel.: 37-0009.

COPACABANA — Vende-se na Rua Décio Vilares, 253|205, vazio, atapetado, pit. nova. Sala, banheiro e kitch. Tel.: 37-1925.

COPACABANA — Vendo 2 apt. c| 3 e 4 qts., salão, 2 banhs., sociais, demais deps. v. garagem. Ver c| port. Rua República do Peru, 239. Tratar 22-5639 — Osvaldo — CRECI 1 127.

COPACABANA — Rua Sousa Lima, 178 ap. 901. Construção Baerlein. Vendo de frente em prédio de luxo, c| 4 qts., 2 salas, copa, cozinha, 2 banheiros, grande área, 2 qt. emp., ótima garagem. Preço 250 mil. Ver no local e tratar c| Carlos e Milton Andrade, 22-1557 e 42-8373 — .... CRECI 252 e 521.

COPACABANA — Vendo apto. de sala e 3 qtos., deps. Frente. 81 600,00. Pagam. em 40 meses. — Ver à Rua Min. Viveiros de Castro, 33, até 18 horas. CRECI J-308. Tels.: 52-5256 e 22-3032.

COPACABANA — Rua Toneleros, 186. Vendo ótimo ap. de saleta, sala, 3 quartos, banheiro, cozinha, área e dep. emp. Preço 80 mil c| 50% à vista. Ver e tratar c| Carlos e Milton Andrade. tels. 22-1557 e 42-8373 — CRECI 252 e 521.

COPACABANA X PETROPOLIS — Troco casa tipo ap. 80 m2, vazia, nova, próxima ao centro, ótimo local ocupação imediata, por ap. em Copac. ou Tijuca, mesmo alugado, também vendo facilit. Inf. 23-9756, 11 às 19 horas. Barros n| peço n| dou volta.

COPACABANA — Vende-se ap. vazio, 2 quartos, sala, banh., cozinha. Motivo viagem, urgente — 45,00 — Viveiros Castro, 104/ 304 — 37-0743 50% a vista .Saldo 2 anos.

COPACABANA, vendo urgente ap. c| 3 quartos, sala grande e depends. c| vaga, garage, na Av. N. S. Copacabana n.º 400, ap. 701. Ver local c| Sr. João e tratar c| Vitullo, Tel. 43-7019.

COPACABANA — Rua Ronald de Carvalho, 265, ap. 502 facilita-se pagamento, 2 bons quartos um c| ar refrigerado, grande sala, banheiro completo, cozinha, área de serviço e dependências de empregada completa. Tel. 45-8387. — CRECI 1082.

COPACABANA — Vendo apto. de sala e 2 qtos., deps. Frente, 70 000,00. Pagam. em 4 anos. — Ver à Rua Min. Viveiros de Castro, 33, até 18 horas. CRECI J-308. Tels.: 52-5256 e 22-3032.

COPACABANA — R. Hilário Gouveia, 116 ap. 404, vendo vazio, sala, qt., banh., kit., 20 m. ent. 13 mil. Vital Silva. 23-3616. — CR. 100.

COPACABANA — P. 6, vendo vazio, Rua Sá Ferreira, 138, ap. 205, sala, qt conj., banheiro em côr. Ver no local, chave ap. 203. T. Tels. 22-7962 e 22-0092.

COPACABANA — Vendo ap. 3 qts., sala, dependências, garagem. R. Barata Ribeiro, 686|1001. Aceito oferta. Tratar 2a.-feira. 22-3313.

COPACABANA — Bolivar 124|504. Vendo c| saleta, coz., banh., quarto c| arm. emb.

COPACABANA — Vende-se apartamento de frente vazio, q. e s. separados, comercial ou residencial — Av. Prado Júnior, 335, ap. 211 — Chaves na portaria. Tratar Rua Alice, 256, Laranjeiras.

COPACABANA — Vende-se ap. 1 004 da Rua Santa Clara 86, c| sala, quarto, banheiro, cozinha. À vista. 29 000, a prazo, 34 000, combinar Procurador Costa Sul Imoveis S|A. Dr. Modernel. Assembléia 72, 7.º — Telefone 31-0700, das 15,00 às 17,00 horas.

COPACABANA — Pôsto 3 — Ap. nôvo, frente, 2 qts., sala, dep. emp. junto da Rua Toneleros. Ent. 28 mil, saldo em aps. pequenos na zona sul. Visitas hoje até 18h. Sérgio Castro Imóveis. R. Barata Ribeiro, 396, c| loja 208. T. 37-9352 — 56-3768. — CRECI 22.

COPACABANA — Vende-se ap. c| qt. e sl. conjugados, cozinha, banheiro. Ver Rua Min. Viveiros de Castro, 54 ap. 504 — Tel. 36-2833. Pela manhã.

COPACABANA — Apartamento ou escritório, vende-se à vista. 2 grandes salões de esquina para Barata Ribeiro e Paula Freitas. Banheiro e cozinha. Ver Rua Paula Freitas 78/706. Telefone: 58-6836 — Sr. José.

COPACABANA — Vende-se à vista apartamento, frente, 904, saleta, grande quarto, banheiro, cozinha, pintura moderna, sinteco, vazio. Entrega imediata. Barata Ribeiro, 450. Chaves portaria. Tratar com proprietário. Telefone: 47-6531.

COPACABANA — Siq. Campos, 126, 806, ap. sala e qt. sep., pronto em junho. 10 m. entrada, 10x500. Tratar Conde de Bonfim, 1 152, ap. 101, hoje ou semana à noite.

COBERTURA — Vendo nova 1a. locação, acab. luxo, 2 qts., sala, demais, dependências completas — NCr$ 70 000 com entrada 35 000 rest. a combinar. Rua Barata Ribeiro, 681 — Tel. 56-8973 — CRECI 41.

COPACABANA — Ap. ent. imediata. Vendo c| 1 sala, 3 qts., 2 banhs., coz., dep. emps., gar., 7.º pavto. frente. Preço 97 mil. Sinal 30 mil, rest. prests. de 1 mil. Tratar Sr. Fernando. Telefone: 25-8754. CRECI 1 192.

COBERTURA belíssima na Rua Barata Ribeiro, única no prédio, 2sls., 2 qts., ótimas deps., banheiro em côr azulejo até o teto, garagem, arm. emb. Tratar 57-8845 — CRECI 337.

COPACABANA — Rua República do Peru, 53. Vendo cota living, sala, 3 quartos, 2 banheiros. Obra em início. Tratar: Dr. José 32-0318 e 22-7020.

CONJUGADO NOVO — Atlântica, P. Isabel. Vista p/ mar. Visitas hoje até 18 hs. Sérgio Castro Imóveis. R. Barata Ribeiro, 396, s/ loja 208, telefone 37-9352 e 56-3768. CRECI 22.

COPACABANA — Vende-se ap. 205 — R. Sá Ferreira 44 — Ocup. p. próprio, c| sl., 2 qts. e dep. comp. Ver no local; Base 45 de entrada saldo 18 meses — Tratar 56-2300.

COPACABANA — Rua Pompeu Loureiro, 25. Vendo cota living, 3 quartos, 2 banheiros. Obra em início. Tratar: Dr. José 32-0318 e 22-7020.

COPACABANA — Vendo ap. Rua Toneleros, 330/1 003, ed. s/ pilotis, fino acab., de sala, 3 qts., 2 banhs. socs., copa e coz. separ., 2 qts. empreg., terraço privativo na cobertura, garagem. Pr. 60 mil à vista e 100 mil finan. Tr. tel. 36-5456, c/ prop.

COPACABANA — Vende-se 2 aps., pelo preço de um, meio andar frente, mobiliado c/ telefone. Ver Rua Bulhões de Carvalho, 591/601 — Tratar 27-7672.

COBERTURA — Copacabana. Salão, 2 quartos, dependencias, terraço com 48 m quadrados, garagem. Ver com o proprietario à Rua Barata Ribeiro n. 62. Ed. Piscina, 2.º bloco — Tel. .... 37-3659.

COPACABANA — Vendo ap. sala quarto separado c| deps. comp. entrada 50% o restante a combinar, tel. 56-8175. CRECI 340.

COPACABANA — Toneleiros, vendemos ót. ap. 1 p| andar, c| 240 m2, 4 qts., c| arms. embutidos, 2 sls., conjugadas, 3 banheiros socs. 2 qts. emps. copa-coz. amplas deps. e 2 vagas na garagem. Detalhes na Ciral Ltda. Rua Barata Ribeiro, 428, loja. — Tels. 36-6303 e 56-8440 — Atendemos até às 22 hs. Corr. Resp. CRECI 896.

COPACABANA — Esquina Inhangá, vend. ót. ap. fte., 150 m2, 3 qts., c| arms. 3 sls. 9.º and. ampls. deps. emps. preço e condições a combinar. Tratar Ciral Ltda. Rua Barata Ribeiro, 428, loja. Atendemos até às 22 hs. Tels. 36-6303 e 56-8440. Corr. Resp. CRECI 896.

COPACABANA — Vendemos ót. ap. em construção, 180 m2, fte. obra fase acabamento, 4 qts., sl. living. 3 banhs. soc. em cor, copa-coz. deps. compls. c| azulejos até o teto e garagem. Ver Rua Marechal Mascarenhas de Morais, 200, ap. 301 e tratar Ciral Ltda. Rua Barata Ribeiro, 428, loja. Tels.: 36-6303 e 56-8440. Atendemos até as 22 horas. Corr. Resp. CRECI 896.

COPACABANA — Vendemos Rodolfo Dantas, c| Atlantico, ót. ap. 60 m2, acabamento luxo, qt. e sl. sep. coz. e banh. compl. tudo de fino gosto. Preço e condições a combinar. Tratar Ciral Ltda. Rua Barata Ribeiro, 428, loja. Tels. 36-6303 e 56-8440. Corr. Resp. CRECI 896.

COPACABANA — Av. Copacabana, Apartamento luxo, fte., 2 qts. c| arms. embuts. 2 sls. conjugadas, teto rebaixado, tôdas as peças amplas, tudo fino gôsto. Preço e cond. a combinar. Tratar Ciral Ltda. Rua Barata Ribeiro 428 loja. Tels. 36-6303 e 56-8440. Atendemos até às 22 hs. Corr. Resp. CRECI 896.

COPACABANA — Vendemos Rua Figueiredo Magalhães ót. ap. vazio 90 m2, 2 qts., sl. copa-cozinha, grande área serviço e amplas deps. emps. Pço. 65 000 c| 25 entrada e saldo 1 000 p| mês. Tratar Ciral Ltda. Rua Barata Ribeiro, 428, loja. Tels. 36-6303 e 56-8440. Atendemos até às 22 hs. Corr. Resp. CRECI 896.

COPACABANA — Vende-se ap. 3 quartos, 1 sala, banheiro, cozinha e dependência de empregada. Preço 80 000. Tratar Rua República do Peru, 216, ap. 604.

COPACABANA — Otima oportunidade de compra, para entrega prontos. Apartamentos ns. S-401 e S-402, à Rua Sá Ferreira, 184, e Rua Saint Roman, 99, cada um com sala, 2 quartos, banheiro, cozinha e area, com elevador já funcionando, serão vendidos em leilão extra judicial (dissolução de sociedade) pelo leiloeiro FERNANDO MELLO, terça-feira, 17 de dezembro de 1968, as 14,00 horas em sua loja, à Rua da Quitanda, 35, Mais inf. à Rua da Quitanda, 62, 4.º, tel. ... 42-8205.

COPACABANA — Apartamento R. Figueredo Magalhães, 226/ 801, frente, atapetado, em excelente estado de conservação, sala, quarto, separados, banh., kitch, edif. misto, vendo NCr$ 50 mil sinal, 50% saldo 18 meses chaves c| porteiro Antonio, tratar Sr. Darci. 27-3549. CRECI 547.

COPACABANA — Vendo ótimo ap. sala 2 quartos deps. comp. 1a. locação NCr$ 65 mil metade à vista restante a combinar. Tel. 56-8175. CRECI 340.

COPACABANA — Leme, ap. 3 quartos, sala, coz., banh., área c| tanque, dep. comp. empreg., play ground, ed. s| pilotis. Condições 40 000 ent. e restante facilitado. PALAS Imobiliária, Av. 13 Maio 13. Gr. 403. Tels. 42-5104 — 52-0020, 22-1538. CRECI 1 518.

EXCELENTE sala c/ tel., atapetada e montada p/ boutique ou outro ramo de negócios. Contrato 5 anos. Passa-se. Av. Copacabana, 739, s/ 102, 37-5369. — 18 000,00.

FRENTE! 2 ss. conjugadas, 2 qts. coz., banh. arm. emb., dep. de emp. etc. Vdo. longo prazo s| cont. Desocupação p| m| conta. Vdo. longo prazo. Ver sab. 16| 18h. Demais dias procure port. 38-9889.

FRENTE — Salão, 3 qts., banh. côr, arm. emb., copa-coz., dep. compl. empr., 120 m2, telefone. Toneleros, 291, ap. 101. Pilotis. 57-9812. 60 m. saldo combinar.

MUDE-SE neste Natal para Copacabana. — Prontos, já c| habite-se e com 30% de sinal, o restante para você pagar em 40 mensalidades (já morando), unidades de sala e quarto e sala e 2 quartos, todos c| dep. de empreg. Prédio c| 3 frentes, c| fachada em pastilhas e elev. Atlas. Todos de frente. Sinal p| sala e quarto NCr$ 10 500 e p| sala e 2 quartos NCr$ 18 000, restante 40 mensalidades sem parcelas intermediárias. Venha escolher o seu, na Rua Figueiredo Magalhães 950, até às 17 horas, inclusive aos domingos. Tratar c| Mario, Nilo Paiva. Av. Rio Branco, 151, s| loja 210. Tel| 31-2972. Creci 145

IMOVEL — Vendo o apartamento 801 da Rua Bulhões de Carvalho, 356, composto de salão, 4 quartos, 2 banheiros, 2 quartos de empregada, grande varanda, copa-cozinha etc. Construtora Baerlein. Ver no local. — Tratar na IMOVIL LTDA. — Av. Presidente Vargas, 417-A, grupos 1 101|3. Tels. 43-8092. CRECI 517.

JUNTO a Atlântica — 220 m2 — vazio — de frente — garagem — telefone — 10.º and. Vendo com salão, 4 qtos. (arm. emb.), 2 banhs. 2 toilets copa, coz. dep. empreg. etc. Preço 180 mil. Sinal: 90 mil. Saldo a comb. Veja hoje — chaves c| port. na Rua Hilario de Gouveia n.º 30. Inf. 22-5814 — 32-5735 Adm. Bens Pedro da Silveira. CRECI 1336.

LEME — Vendo ap. qt. e sala seps., coz. e banh. completos, todos com arms. embuts., ar condicionado, corts., estendedor etc. Constr. recente, pronto ocupar, próx. ao mar. NCr$ 25 000,00 entrada e 10 x NCr$ 1 000. Estudo prop. à vista. Tel.: 57-7868.

LEME — R. Gustavo Sampaio, 598 ap. 202, c| saleta, sl., 2 qts., dep. Sinal de NCr$ 10 000,00, saldo 2 anos. Ocupado s| cont. Ver domingo das 10 às 12h. Inf. 45-2023 (CRECI 330).

LEME — Venda-se ap. vazio — Salão, 3 quartos, copa-cozinha, área c| tanque, 3 banheiros sociais 2 qts. p| empregada — local p| carro, recém-construído, 2 frentes — R. Gustavo Sampaio e Gen. Ribeiro da Costa, com ou sem móveis — Para ver e mais informações — SACI — IMOVEIS LTDA. — R. Alvaro Alvim, 27, gr. 113 — Tel. 42-8254 — CRECI 292.

LEME — R Anchieta, 29, ap. 302, vende-se ap. todo de frente, sala, 2 qts., área, dep. emp. mobiliado ou sem, atapetado, aceito oferta. Ver e tratar no local.

LEME — ap. de grande sala, 3 qts. c| armários embutidos, boa coz., deps. emp. e garagem. Tel. 37-6552.

LEME — Ap. 1 001, frente, Gustavo Sampaio, 598, inteiramente reformado, 3 qts., 2 salas, 2 varandas, garagem, Elevador servindo 2 por andar. Vende-se 90 000 com metade financiado. Chaves com porteiro. Tratar proprietário. Telefone Petrópolis 2 253.

OPORTUNIDADE — Vazio, 2 salas 3 quartos, dep. comp., de frente, na Rua Gustavo Sampaio. 358, ap. 801. Preço NCr$ 85 000 em 2 anos. Chaves e informações c| Júlio Bogoricin, na R. Barata Ribeiro, 586, lj. até 21hs. Tels. 56-9396 e 569397 — CRECI 95.

POSTO 5 — Apartamento com 180m2, fte., pronta entrega, 3 qtos., arms., 2 sls., 2 banhs., copa-coz., deps. compls. p| criada, garagem. Preço 135 mil fin. SILVIO FLEURY — 36-4320 — 36-2735. CRECI 580. Procurar Sr. Elias.

POSTO 5 — 1 por andar, com telefone. Em seu tamanho, o único na Zona Sul com êsse privilégio. 2 salas, 2 quartos, 1 banheiro social em côr, pintura a óleo, 3 armários embutidos nos quartos, 3 grandes armários em fórmica na cozinha, banheiro e área de serviço. — Dependências completas. A vista NCr$ 85 000 ou 50 000 a vista e 40 000 em 12 meses. Ver e tratar na Rua Leopoldo Miguez, 157, ap. 701. Tel. 36-0355 a partir de domingo.

POSTO SEIS — Vende-se ap. vazio, sla., 2 qtos., banh., coz., deps. empreg. e garagem — telefone. Preço de NCr$ 70 000,00 ou melhor oferta à vista — Francisco Otaviano n. 60, ap. 603. — Telefone 47-2542.

PARTICULAR vende apto. de 3 qts., sala, jardim de inverno, dependencias completas. Av. Copacabana n. 787, ap. 302, com 30% de entrada, saldo a combinar — Ver no local chaves c| o porteiro — Tratar tel. 27-7836.

POSTO 6 — 2 por andar, luxo — Vendemos excelentes aptos. em predio sobre pilotis c| salão, 4 qts., c| arm. embutidos, 2 banh. sociais em cores, copa-cozinha — dois qtos. de empregada e garagem. Obra em ritmo acelerado. Já na 4a. laje. Entrega em 18 meses. Ver diariamente na Rua Bulhões de Carvalho, 514, de 9 às 22 horas, ou na PREDIAL AQUARELA — Rua México n. 11, 12.º andar Tels. 52-3612 e ... 42-6874 — Primeira classe no ramo imobiliario - Corretor responsavel Sr. Sabah. — CRECI 258.

POSTO 6 — Vendo na Rua Francisco Sá, 88, sala, banheiro, kitch, NCr$ 16 000,00 à vista. Hilton Uchôa Cavalcânti. Erasmo Braga, 299, sala 1 211. Tel.: 22-1569 — 42-4472. CRECI 362.

POSTO 6 ou Ipanema — Particular compra de preferência direto do proprietário ap. de sala (boa), 2 qts., demais dependências e garagem. Só paga valor real. Dá 30 mil entrada, restante em 3 anos. Favor combinar pelo tel.: 42-8591, hoje ou.... 52-7394, durante a semana, Márcio.

RUA 5 DE JULHO, 162|302 — Ap. c| 3 qts., sla., coz., banh. em côr, área de serv. e [illegible] comp. emp. Ver local tratar telefone 52-6270 e 52-3765. CRECI 1 121. Cabral.

RUA HILARIO GOUVEIA, 18, ap. 1 102 — Vende-se ap. luxo c/ 4 qts., 3 salas, jard. inv., 2 banhs., toillete, 2 qts. empr., prédio play-ground, salão de festas. NCr$ 400 000,00 a combinar s/ intermediários. Tel. 36-4011.

RUA INHANGA, andar alto, 200 m2, c/ 4 qts., 2 salões, garagem na escrit. c| dep. Tel. 56-4646.

SA' FERREIRA — Frente. 3 salas, 3 qts., arms varanda, dep. comp. 170m2. vaga gar., por aluguel 30 mil. entr. 30 facilit. e 60 em 2 anos. 47-9730. Batuira. CRECI 190.

SANTA CLARA — Vendo apartamento, sala, 2 quartos. Tratar tel. 52-4263. CRECI 1 293.

SALA — E 3 quartos, c| dependências do empr. Rua Min. Viveiros de Castro n. 79 NCr$ 65 000 c| 50% fin. em 18 meses, combinar visita p| tel: 32-7766 — 22-9615, COMPANHIA BRASILEIRA DE IMOVEIS CIMBRA. Rua México, 111 gr. 1 001|5 CRECI 619 J-210.

SANTA CLARA, 98 — Vendo ótimos aps. sala quarto conjugado, ban. kit. 1a. locação, frente e fundos. Chaves pelo tel. 56-8175 — CRECI 340.

TROCO ap. 201, Figueiredo Magalhães, 144 qt., sl., conj., banheiro, kit. p| casa peq. vazia, Z. Norte, Subúrbio. 57-3604.

VENDE-SE ap. Av. N. Sra. Copacabana n. 386, ap. 501. Quarto, sala, dependencias empregada, com o porteiro.

VENDE-SE ap. 505, ocupado, Av. Copacabana, 387, c| saleta, qt., kitch., banh. 18 mil. Proprietária Sra. Araújo. Tel. 46-6426.

VENDO ap. de quarto e sala separados, coz. e dep. de empregada, com varanda, na R. Raul Pompeia, 89 ap. 702. Chaves c| o porteiro.

VENDO desocupado, R. Figueiredo Magalhães, 741|705. Ap. qt., sl. separados. Dependências completas para empregada, qt. reversível. Area grande. Armário embutido, pintura nova. Ver e tratar no local c| o proprietário, tel. 56-8996.

VENDE-SE, Pôsto 6, sala, banheiro, cozinha. Diretamente com proprietário. Tel.: 57-6429.

VENDE-SE ap. 511, vazio, Av. Copacabana, 387, c/ saleta, qt., kitch., banh. 20 mil. Chaves no ap. 612. Proprietária Sra. Araújo. Tel. 46-6426.

VENDO ap. de sala e quarto. Gustavo Sampaio, 630/407. Tratar pelo tel. 37-1779.

VENDO aptos. bloco E. Super Shopping Center, Siqueira Campo n.º 143, em final de construção — Tels. 42-8891 e 52-5551. Av. 13 de Maio n. 23,, 3.º, s| 340 — Edif. Darke Gomes Filho. — CRECI n. 1 437.

VENDE-SE o excelente ap. 1 101 Rua Hilário de Gouveia, 30, triplex ou duplex, com tôdas acomodações de frente, com salões, biblioteca, 3 banhs. socs., amplo terr. e demais dep. Ver e tratar no local das 10 hs. em diante.

VIVEIROS DE CASTRO, ap. 3 qts., dep. etc. Vende-se. Orseg. Tel.: 57-3142. CRECI J-319.

VENDO ótimo ap. frente, sala, 2 qts., c| dep. Rua Domingos Ferreira Tel. 56-4646.

VENDE-SE o apartamento 604 da Rua Raul Pompéia, 36, frente para Joaquim Nabuco, constando de sala, saleta, banheiro e cozinha. Preço 25 000, vinte de entrada e cinco financiado, a combinar, chaves com o porteiro Sr. Gallotti.

VENDO ap. claro, espaçoso, água abundante, fte., 2 qts. e sala ambos com varanda, mais um qt. de fundo, e mais qt. empreg. etc. Barata Rib., 658|201. Edif. resid. Ver sábado 11,30 às 13 horas. Propr. 26-4669. Preço .. NCr$ 70 000 (met. à vista).

VENDO ap. 207 frente novo vazio c| ou s| tel. 2 qts. 2 arm. emb| 2 banh. 2 entradas sancas jard. inv. sinteco vaga p| carro. 21 de ent. rest. a comb. Barata Rib. 62 2.º bl. c|propriet.

VAZIO frente ap. 2 qts., 2 salas, reformado, coz., banh. cores, dir. proprietário, R. Viveiros Castro, 32 ap. 1201. Tel. 57-1351.

VENDE-SE ap. vazio, frente, andar inteiro, 2 s., 4 qts., 2 banhs. soc., 2 qts. empr. 2 tanques, armários embutidos. Copa, cozinha, terraço toda extensão. Miguel Lemos, 21. Chaves portaria Sr. Djalma.

IPANEMA — LEBLON

APARTAMENTOS prontos e novos em prédio de luxo com 4 pavimentos, com fachada de mármore, vidros ray-ban, c| 2 salas, 4 quartos, 4 banheiros à Av. Delfim Moreira, 906. Praia do Leblon. Escritura imediata com sinal desde NCr$ 70 000,00 e o restante em até 18 meses. Ver no local até às 20 hs. — CRECI 193. (B

ATENÇÃO — Leblon. Vendo ou troco, por casa com bom terreno em Jacarepaguá, ou ap. de 3 qts., em Ipanema ou Leblon, o meu ap. reformado recentemente em alto luxo, de frente, com sala atapetada, 2 qtos. c| sinteco, arms. embuts. em jacarandá, banh. soc., piso de mármore, louça celite, copa, cozinha, dep. de emp., garagem, na escritura, R. Humberto de Campos, 746-401, esquina com José Linhares. Corretor no local. Inf. tel. 52-9980 ou 42-2744. CRECI 784. Marques.

APARTAMENTO de cobertura c| piscina, prontos e novos em prédio de luxo com 4 pavimentos, fachada de mármore, vidros ray-ban, com sala, 3 quartos, 2 banheiros e 1 toilete à Av. Epitácio Pessoa, 758. Escritura imediata com sinal desde NCr$ ...... 45 000,00 e o restante em até 5 anos. Ver no local até às 22 hs. CRECI 193. (B

ATENÇÃO — Ipanema — Leblon — V. 6 aps. 1) qt., sl., fte., Jangadeiros, 40|302 2) 2 qts., sl., fte., vazio N. 70 à vista 3) 3 qts., 3 salas, 2 banhs. soc. Rua João Lira 118/101, 4) conjugado R. Mitre, 448|214, c| porteiro, e outros, Brilhante — H. Gouveia n. 66|516 — 57-5187 e 57-6809 — Leo — CRECI 243.

IMÓVEIS — COMPRA E VENDA

A VENDA ap. de luxo, 1 p| andar, sòmente 4 aps. no ed. de categoria, 180 m2, c| 2 sls. jacarandá, 3 qts. c| armários, 3 banhs., copa, deps., garagem, 11 peças de frente. R. Maria Quitéria, esq. Redentor. M| visita, tel.: 52-0982 e 52-8551. CRECI 129. Dr. Lisboa.

APARTAMENTOS prontos e novos em prédio de luxo com 4 pavimentos. Fachada de mármore, vidros ray-ban, com sala dupla, 3 quartos, 3 banheiros na Av. Epitácio Pessoa, 758 de frente para a lagoa. Escritura imediata c| sinal desde NCr$ 35 000,00. Financiamento em até 5 anos. Ver no local até às 22 hs. Creci 193. (B

APARTAMENTO de classe em Ipanema, apenas 1 p| andar, fachada mármore, ray-ban, duralum., 2 elev. Otis, hall, vest., toil. soc., living, sala jantar, 3 qts., 2 banhs. socs. cor, copa, coz., dep. emp., garagem. — Inf. 27-1025. Queirós. CRECI 1249.

APARTAMENTO EM IPANEMA como muitos querem — R. Visconde de Pirajá, 8.º andar voltado para o mar. Sala, 3 quartos banheiro, deps. completas e garagem. Preço para vender logo 95 mil à vista. Ver com a PLANEJA IMOBILIARIA na R. Farme de Amoedo n. 55 — Ipan. — 27-7596 e 27-2855 — J-269 — CRECI 153.

APARTAMENTOS prontos e novos, em prédio de 4 pavimentos, com sala, 3 quartos, 2 banheiros em cor, com garagem na Rua Nascimento Silva, 97. Escritura imediata com sinal desde NCr$ 17 500,00. Financiamento em até 10 anos. Corretores no local até às 22 hs. CRECI 193. (B

APARTAMENTO de luxo p|pronta entrega, 4 e 3 qts., 2 salões, 3 banh. sociais, 2 qts. de empreg. na R. Pr. Morais n. 1 204 — Tel. 22-6764.

APARTAMENTO DE ALTA CLASSE em Ipanema — Quadra da praia — Nôvo — 1 por andar — Vista soberba do mar — Living com 100 mts, 4 quartos amplos com arms., 3 banheiros, copa-cozinha, com bancada dupla, 2 quartos de empregada e garagem. O que de melhor se pode comprar em apartamento — 350 mil a combinar. Ver com a PLANEJA IMOBILIARIA na Rua Farme de Amoedo n. 55 — Ipan. 27-7596 e .. 27-2855 — Aberta até às 21 h inclusive aos domingos — J-269 — CRECI 153.

APARTAMENTO — 188 m2 — 2 salas, 3 quartos, 2 banheiros etc. 1 por andar. Prédio de 4 pav. sôbre pilotis. NCr$ 185 mil em 2 anos, entrega em 60 dias. Rua Nascimento Silva, 170. Pienco Ltda. Tel. 22-9524.

APARTAMENTO suntuoso na quadra da Praia do Leblon — Novo — Fachada de marmore, esquadrias de alumínio, belíssimo living com 60 m2, 4 quartos com arm. emb., 3 banheiros, deps. completas e garagem — 150 mil a comb. — 150 mil em 16 meses. Chaves na PLANEJA IMOBILIARIA na Rua Farme de Amoedo n. 55 — Ipan. — 27-7596 e 27-2855 — J-269 — CRECI 153.

APARTAMENTO no Leblon vende-se com otima sala, dois bons quartos, armario embutido, banheiro em côr, cozinha, dep. empregada. Ver no local na Av. Ataulfo de Paiva n. 615 ,ap. 604. Chaves no ap. 602. Informações pelo telefone 27-6719, diretamente com proprietario.

ATENÇÃO — Casas e terrenos em Ipanema, Leblon e Copa. Inf. Av. Copa., 613|509. Tel. 57-5239. — CRECI 590.

ARPOADOR — Pronta entrega — Superluxo — 380 m2. Vende-se ótimo ap. vista p| o mar, indevassável, grande living com aprox. 100 m2, galeria, 3 otimos quartos, todos c| armarios embutidos no mais fino acabamento, toilette, 2 banheiros completos, sendo um em mármore até o teto, saleta de costura, grande copa-cozinha c| despensa, área de serviço com 2 quartos p| empregada e banheiro completo. Visitas sábados e domingos no local. Rua Joaquim Nabuco, 258. Demais informações: — Rômulo Moleda. Telefone 52-9020. Creci 147. 7 de Setembro, 88 s| 411.

APARTAMENTO — Vendo por 55 mil. Rua Cupertino Durão 117 — Ap. 302 com sala, 3 quartos e demais dependencias. Escritorio Fernando Carvalho, Tel. 37-3094 — CRECI 768, Inclusive hoje.

APARTAMENTOS de 262 e 221 m2, junto à Pça. N. S. da Paz, com 4 ou 3 dormitórios, 2 salas, 2 Q. E., etc. 2 vagas por apto. e estacionamento para visitas. Prédio de 4 pavimentos sôbre pilotis com hall social privativo para cada apartamento. Preços a partir de NCr$ 140 000. Construção PIENCO para entrega em 26 meses. Rua Barão da Tôrre, 263. Vendas no local ou com a PAN IMOVEIS — Tel. .. 52-5256 e 22-3032. — (Creci J-308).

ARPOADOR — Novo, alto luxo, frente, hall, living, sl. 3 qts. 3 banhs. deps. compl. garagem, entrega em abril. Ver Rua Francisco Otaviano, 165 ap. 302. Corretor no local. Preço 180 mil c| parte fac. (estudamos proposta), mais encargos. PS IMOVEIS LTDA. Tels.: 32-1016/46-6957. Rua Miguel Couto, 23 s| 203. CRECI J. 325.

BARÃO DA TORRE n. 100 — Final de construção. Obra em acabamento. Vendemos magnificos aptos. c| grande sala, 3 quartos com armarios embutidos, 2 banheiros sociais, dependencias completas de empregada e garagem — Elevadores Atlas. Predio pilotis, com linda vista p| o mar e lagoa — Preço NCr$ 75 000,00 c| entrada de 20 000,00 e o restante em 30 meses sem juros e sem correção monetária. Ver na Rua Barão da Tôrre n. 100, ou pela R. Nascimento Silva n. 7 e tratar na PREDIAL AQUARELA — Rua México, 11 — 12.º andar. Tel.: 52-3612 e 42-6874 — Primeira classe no ramo imobiliario. Corretor responsavel S. Sabah. CRECI n. 258.

CONSTRUÇÃO ACELERADA — Excelente ap. de sala, 2 quartos e dep. comp., na Rua Visconde de Pirajá, 188, garantia de Abbade Vinci S. A. Preço total de NCr$ 51 000,00, pagamento em 2 anos. Plantas e informações c| Julio Bogoricin, na R. Barata Ribeiro, 586, lj. até 21 horas. — Tels. 56-9396 e 56-9397. CRECI 95.

COBERTURA grande acab. luxo - pronta, 2 salões, 3 qts., 3 banheiros sociais e dep. na Rua Pr. Morais n.º 1 204 — 22-6764

COMPRO cobertura Leblon mínimo 300m2, 4 qts., edifício luxo. Dou em pagamento entrada cobertura no centro, base 80 mil saldo posso pagar prestações mensais 2 mil e intermediárias a combinar 6 em 6 meses. Luiz 27-6344, deixar recado.

IPANEMA — Salão, sl. íntima, 4 qts., 3 banhs., nôvo. Construção: Sisal. Vdo. c| financ. em 3 anos. FRANCISCO TORRES, tels: 61-5783 e 52-4133 (CRECI 26).

IPANEMA — 60 meses para pagar! Em prédio sôbre pilotis, centro de terreno, vendemos excelentes apartamentos com sala, 2 ou 3 quartos, 1 ou 2 banheiros, dependências e garagem. Veja hoje! Rua Teixeira de Melo, 50. Tratar CMI — Av. Rio Branco, 156 Gr. 1508|11. Tels. 52-7537, 52-7636 e 42-5982 — Creci n. 7.

IPANEMA — Apartamento nôvo, vazio, R. Visconde de Pirajá n.º 605|304, sala, quarto sep., coz., banh., dep. completas, garagem do condominio. Vendo NCr$ 50 mil. Sinal 30 mil, saldo 20 prest. de NCr$ 814,97 e mais 10 prest. de NCr$ 464,97. Ver no local c| Eugênio e tratar Sr. Darci 27-3549. CRECI 547.

IPANEMA — Vendo ap. sala, qt. separ., área serviço. Rua Garcia D'Avila, 173|306, esq. N. Silva. 2 frentes. Tratar c| propr.

IPANEMA — Rua Visc. de Pirajá. Vendemos ót. ap. sl., qt., sepr., e amplas deps. emp. Previsão entrega obra 4 meses. Pço. 30 000 comb. Tratar CIRAL, Rua Barata Ribeiro, 428 lj. Tels. 36-6303 e .. 56-8440. Atend. até 22 hs. Corr. Resp. — CRECI 896.

IPANEMA — Rua Joana Angélica, 61 — Vendemos os 2 últimos aptos. com 162m2 acabamento de luxo — Entre Praça N. Sra. da Paz e Praia. Tendo: vestíbulo — 2 salas conjugadas — 3 qtos. c| arms. — 2 banh. soc., dep. empreg., garagem. (Sòmente 2 aps. p|and.). NCr$ 125 000. Inform.: Construtora Adolpho Lindenberg do Rio de Janeiro Ltda. Av. Graça Aranha, 333 — grupo 206|8. Tels.: 42-9330 — 42-8984 — 52-7487 — (Creci 1 278). — (Obs.: sábado e domingo atendemos na obra: Tel. .. 47-0328).

IPANEMA — Vende-se ap. vazio, de sala e qt. separados, 33 m2, c| armário embutido, todo atapetado, frente, c| vista p| o mar e Pça. Gen. Osório — Ver Rua Jangadeiros n.º 40, ap. 701 — Tratar SACI — Imóveis Ltda. — R. Alvaro Alvim 27, gr. 113. Tel. 42-8254 — CRECI 292.

IPANEMA — Próximo ao Castelinho vende-se ap. 3 quartos, sala, 2 banheiros sociais, nôvo, vazio, frente, vista para o mar, garagem na escritura, terraço 500 m2 do condomínio, preço único 90 mil à vista ou 40 mil sinal e 60 mil a combinar. Ver Rua Francisco Otaviano n.º 67, ap. 302. Tratar PLANTA IMOBILIARIA LTDA, Rua da Quitanda n.º 65, 3.º andar, tel. 42-1366. CRECI J-139. Funcionamos aos sábados e domingos.

IPANEMA — 100 meses para pagar sem correção monetaria, sala 2 quartos, sendo um reversivel, banheiro completo, cozinha e dependencias de empregada e garagem — Vendemos magnificos apartamentos em predio sobre pilotis com linda vista para o mar e lagoa. Sinal de 1 800,00 e o restante em 100 metros s| correção monetaria - Ver diariamente na R. Alberto de Campos, 10, de 9 às 22 horas e tratar na PREDIAL AQUARELA — Rua México, 11, 12.º andar. Tels. 52-3612 e 42-6874. Primeira classe no ramo imobiliario - Corretor responsavel Sr. Sabah. — CRECI 258.

IPANEMA — Vende-se ótimo ap. conjugado, mobiliado ou não. Rua Gomes Carneiro, 138, ap. 410. Chaves com o porteiro. Tratar na Rua da Alfândega, 236, com Sr. Vilela.

IPANEMA — Vdo. ap. vazio, c| sala, 2 qts., dep. compl. p| criada. Ver na Av. Henrique Dumont, 68, ap. 405. Chaves c| port. Sr. João. Tel.: 47-6529.

IPANEMA — Vendo amplo ap., 2 qts., grande sala, banh., soc. em côr,coz., azulejada até o teto, área c| tanque, dep. empregada c| ou s| móveis e tel. Ver na Rua Gomes Carneiro, 155,704 c| o Sr. Carvalho de 9 às 18 horas Corr. Resp. Horácio Vieira da Rocha Filho, Rua 1.º de Março, 17, s| 3 e 4 — 2.º and. Tels.: 31-3651 e 31-2580. CRECI 1 198.

IPANEMA — Vende-se, vazio, ap. 601 da R. Gomes Carneiro, 118 c/ var., sala, 2 qts. e deps. Vários armários. Ver c/ porteiro Osvaldo. Preço 65 mil c/ 30 em 2 anos. J. C. FARIA, CRECI 63. Tel. 52-4809 e 32-3180 e 37-9723.

IPANEMA — Living, 3 quartos c| armários, 2 banheiros sociais, dependências completas de empregada e garagem, vendemos magníficos apts., c| linda vista p| o mar e lagoa, em prédio sôbre pilotis, obra em ritmo acelerado, já com alvenaria, entrada de .... 10 000,00 e o restante em 60 meses, sem juros e sem correção monetária, ver diàriamente à Rua Nascimento Silva n.º 4, das 9 às 21 horas e tratar na PREDIAL AQUARELA. Rua México, 11-12.º andar. Tels: 52-3612 e 42-6874. Primeira classe no ramo imobiliário. Corretor responsável S. Sabah. CRECI 258.

IPANEMA — Construção acelerada da ABBADE VINCI S|A. otimo ap. de sala, 2 quartos, dep. comp. na Rua Visc. de Pirajá, 188. Preço NCr$ 51 000,00, pagamento em 34 meses. Informações c| JULIO BOGORICIN, na Rua Barata Ribeiro, 586, lj. — 56-9396 e 56-9397 — CRECI 95.

IPANEMA — Vendo, à vista, ap. frente, vazio, q/s. sep., banheiro compl., ótima cozinha, d/empregada reversível, área c| tanque, garagem. Rua Gomes Geraldo. 42-5056 ou Nagib: 27-1201. Chaves c| porteiro.

IPANEMA — Vendo ou troco excelente apto com hall de marmore, salão, 3 quartos c| arm. embutidos, 2 banheiros em marmore, copa-coz., dep. compl. e garagem. Construção de super-luxo: vidros Ray-ban, ar cond. — Parquet paulista, cortinas etc., - Area construida 210 m2 — Base NCr$ 270 mil. Troco por residencia de luxo em Ipanema — Leblon ou Lagoa — Tratar diretamente com o proprietario tel. ... 42-5826 ou 22-6167 ou 47-8566. com o Sr. Dilton — Dispenso intermediarios.

IPANEMA — Apartamento vendo salão, sala, quarto, banheiro, cozinha, telefone, à vista pela melhor oferta por motivo de viagem. Ver e tratar na Rua Barão da Tôrre, 603, ap. 501.

IPANEMA — Vendo amplo ap. 2 qts., c| ou s| móveis e tel., grande sala, banh. soc. em côr, coz. azulejada até o teto, área c| tanq. dep. empreg. Corr. Resp. Horácio V. da Rocha Filho. Rua 1.º de Março, 17, 2.º and, s| 3 e 4. Tels.: 31-3651 e 31-2580. CRECI 1 198.

IPANEMA — Predio — Venda terreno de 10 x 50, na Rua Visc. de Pirajá n. 572 — Entrego vazio 90 dias. Tratar no local na casa 5 com o Sr. Guilherme — 720 fac. 57-0353.

IPANEMA — Av. Vieira Souto, 340. Vendo 3.º pavimento, 400 m2. Obra em alvenaria. Ocasião. Tratar: Dr. José 32-0318 e 22-7020.

IPANEMA — Vendo ótimo ap. c| ampla sala, 2 quartos, c| armário, banh. e cozinha com azulejos em côr até o teto e piso em mármore, depends. completas etc. 55 000, em 2 anos. Inf. 57-4381. CRECI 1 395.

LEBLON — Apartamento. Av. Afrânio de Mello Franco, 70, ap. 102. Uma quadra da praia. Salão 37 m2, 3 quartos, banheiro, dependências completas empregada, jardim e garagem, luz direta em tôdas as peças. 140 mil cruzeiros novos. Tratar pelo telefone .... 27-2670.

LEBLON — Rua João Lira, 12. Vendo cota living, sala, 4 quartos. Obra em início. Tratar: Dr. José 32-0318 e 22-7020.

LEBLON — Vendo ap. luxo, nôvo, vista p/ mar, 3 qts., c/ armarios, 2 salas, 2 banhs. sociais, de frente. Ver e tratar local, 8 às 18 horas. Rua Almirante Pereira Guimarães, 57. Tem garagem.

LEBLON — Alto luxo — Vendo, Rua Timóteo da Costa, 623 ap. 2 201, 2 salões, 4 qts., 3 banhs., 2 vagas garagem, 2 qts. emp., copa-cozinha. Piscina: NCr$ 225 mil 50% entrada (facilitada) saldo 30 meses. Ver no local com Sr. Josias. Tratar: Imobiliária Sender S/A. Rua México, 70, 1.º. Tel.: 22-8599 — 22-8625 — CRECI 187 — J-11.

LEBLON — Vendo ap. c|2 quartos e demais dependencias, inclusive de empregada, garagem e telefone, perto da praia. Ver Ataulfo de Paiva, 1260, ap. 602 c/ porteiro e tratar 2a.-feira tel. — 22-4304 e 22-9736.

LEBLON — Rua Gen. Urquiza, 169. Vista p| o mar. Vendo em prédio de luxo os aps. 703 e 1104, de frente, c| 2 salas, 3 quartos, 2 banheiros, copa-cozinha, dependencias, garagem e piscina. Financ. em 24 meses. Ver no local com Sr. Elcio e tratar telefone 42-6974. Creci J-326.

LEBLON — Vendo casa, 2 pav., salão, 3 quartos c/ garagem, terreno 15 x 10 — R. San. Martim, 1081 — Tel. 47-1706.

LEBLON — Vendo ap. vazio, qt., sala sep., banh., cozinha, área c| tanque. Inf. tel.: 36-2581. CRECI 196.

LEBLON — Alto luxo. Predio em centro de terreno sobre pilotis, com a garantia de Pires E Santos S. A. Rua Visconde de Albuquerque n. 836, 2 salões, 4 dormitorios com armarios embutidos 3 banheiros sociais em cores, vestibulo, copa-cozinha, 2 quartos de empregada, dependencias completas e garagem. Plantas e informações no local ou na Predial Aquarela — Rua México, 11, 12.º andar. Tels. 52-3612 e 42-6874 — Primeira classe no ramo imobolirio Corrfetor responsavel S. Sabah — CRECI 258.

LEBLON — Rua transversal vende-se ap. tipo casa de 3 quartos, sala, dependências completas, de frente e com garagem, 90 mil a combinar. Tratar PLANTA IMOBILIARIA LTDA, Tel. 42-1366. Rua da Quitanda n.º 65, 3.º.

LEBLON — Vendo dois aps. vazios, de frente, 3 quartos, sala, cozinha, banheiro completo, área social, varanda de serviço grande, quarto e dep. empregada, pintado de nôvo c/ sinteco. Plantão sábado e domingo, na Av. Ataulfo de Paiva, 427, aps. 202 e 302. Preço 75 000 a combinar. Celso Andrade. Imóveis. CRECI 1 187. Av. 13 de Maio, 45. — gr. 602.

LEBLON — Vende-se, quadra de praia, Rua Carlos Goes n.º 37, 3 quartos, sala, copa, cozinha, deps. completas, de frente, boa área de serviço. Preço 80 mil, 20 mil sinal, saldo em duas parcelas até agôsto. Tratar PLANTA IMOBILIARIA LTDA. Rua da Quitanda n.º 65, 3.º andar, tel. ... 42-1366. CRECI J-139.

LEBLON — Rua Dias Ferreira. Vende-se ap. tipo casa de salão, 3 quartos, dep. completas, frente, garagem, cozinha e área de serviço ampla. 90 mil a combinar. Tratar PLANTA IMOBILIARIA LTDA. Rua da Quitanda n.º 65, 3.º and., tel. 42-1366. CRECI J-139.

LEBLON — Nôvo, frente, vista panorâmica, c| salão, sl., 3 qts., arms. 3 banhs. piso, márm. copa-coz., 2 qts. empr. e banh. 1 v. garagem. Ed. luxo, 220 mil c| parte fin. Ver após às 14 hs. na Rua Artur Araripe, 1, ap. 1 102, próximo Av. Rodrigo Otávio, e tratar PS IMOVEIS LTDA. Telefones 32-1016 e 46-6957. Rua Miguel Couto, 23, s| 203. CRECI J-325.

LEBLON — Vendemos pronto, de frente, apenas 2 por andar, apart. de luxo, com living, 3 quartos, 2 banheiros em côr, dependencias completas, garagem. Edifício em centro de terreno. Ver hoje. Rua Timóteo da Costa, 151. Telefones 52-7636 e 52-7537 Creci n. 7.

LEBLON — Av. Delfim Moreira vende-se ap. de salão 32m2 quarto com armario embutido, copa, cozinha, banheiro completo, garagem e telefone e alguns moveis de frente para o mar. Tratar Planta Imobiliária Ltda. Rua da Quitanda n. 65. 3. andar. Tel. 42-1366. CRECI . 139.

LEBLON — Vendo apartamento de luxo. Salão, 4 quartos, 3 banheiros e demais dependências. — Av Bartolomeu Mitre, 72 ap. 101. Ver no local com o Sr. Fernando e tratar pelos telefones 52-4565 e 52-2894 com o Sr. Ivan. (B

LEBLON — Vendo vazia excelente residencia na Rua Codajás, 3 salões, amplas sala almoço e coz. 2 varandas, 2 qts. emp. c| ban. 3 banh. sociais, 4 qts., c| arm. emb., garagem e jardim. Pagamento facilitado. Plantas e condições com F. P. VEIGA — ... 42-5231 e 42-7144 — CRECI 832.

NEGÓCIO único e vantajoso, Av. Niemeyer. Belíssima residência nova c| 330m2, 3 salões, 4 dormitórios, terraços com invejável vista panorâmica. Privilegiada localização. Plantas e informações à Av. Rio Branco, 123, conj. 1110 — Tel. 31-0477 e 31-0844 — Preço NCr$ 220,00,00 financiados, diàriamente de segundas a domingos — CRECI 1142.

QUADRA DA PRAIA — Novo, 1a. locação em prédio sobre pilotis. De frente. Sala, 2 quartos c| armarios. Banheiro em cor. Dep. comp. de serv. Acabamento de luxo. Ver no local à R. Rita Ludolff, 78 ap. 402. Tratar c| Julio Bogoricin, à R. Barata Ribeiro, 586 Lj. até 21 hs. Tels. 56-9396 e 56-9397. CRECI 95.

RESIDENCIAS na quadra da Praia de Ipanema — Em estado excepcional — Jardim, 2 salas, 5 quartos, amplas deps. e garagem — Ver com a PLANEJA IMOBILIARIA na Rua Farme de Amoedo n. 55 — Ipan. 27-7596 e ... 27-2855 — Aberta até às 21 h inclusive aos domingos — J-269 — CRECI 153.

TERRENO — Ipanema. Vendo otimo terreno de 14x27. Otimas condições de pagamento. Tel. ... 57-3879.

VENDO ap. sala, 3 qts., banh., deps., garagem — Rua Gal. Venâncio Flôres, 632/302 — Tel. 23-4652 à tarde.

VENDO terreno próximo Avenida [illegible] imovel. Tratar tel. 47-1299 — Sr. Ronaldo.

VIEIRA SOUTO — Apartamento no melhor ponto — Vista deslumbrante. Salão, 3 bons quartos, deps. completas e garagem — Preço de 280 mil a combinar (Atenção: êste apartamento ainda está a 1 000,00 o metro). — Ver com a PLANEJA IMOBILIARIA na Rua Farme de Amoedo n. 55 — Ipan. 27-7596 e 27-2855 — Aberta até às 21 horas inclusive aos domingos — J-269 — CRECI 153.

VENDO ap. de frente com sala, 2 quartos, cozinha, banheiro, dependências de empregada. Inquilino notificado. Tratar: 27-3049.

VENDO ap. c| sala, 2 qts., banh., coz., área c| tanque, banh. de empregada. Dois aps. por andar. Trat. 27-3049.

85 MIL — Metade em 2 anos TP. Venda ap. nôvo, c| sala, 3 qts., c| arms., dep. compl. e garag. Ver e tratar Vd. Pirajá, 514.

GÁVEA — J. BOTÂNICO

ATENÇÃO! — Jardim Botânico — Vendemos na Praça Pio XI n.º 36, no 2.º pavt., ap. 103, magnífico ap. c| ótima sala, 3 qts., dep., compls. Ocupado c| contr. Ver quarta-feira das 14-15h NCr$ 55. Tels. 32-8858 ou 27-7223, Corretor resp. José Maurício Ribeiro, CRECI 194.

APARTAMENTO — Vendo, de fte., c| tel., acabado de pintar, sala, 3 quartos, copa, coz., dependências empregadas. Preço 90 milhões e combinar. Praça Santos Dumont, 140 ap. 701.

GAVEA — Ótima residencia 2 pavt.s c| 3 sls. 4 qtos. 2 banhs. lavabo, copa-coz. deps. garagem ou sala. Apenas 150 mil c| parte em 2 anos, estudamos proposta. Ver Rua João Borges, 20 (em frente a PUC) após às 14 hs. e tratar na PS IMOVEIS LTDA. — Tels. 32-1016 — 46-6957. Rua Miguel Couto, 23 s| 203. CRECI J. 325.

GAVEA — Vendo ótima casa, salão, 4 qts., copa-coz., qt. empregada, etc. Financia-se e aceita-se ap. como parte. Preferência Leblon, Botafogo e Flamengo. Ver e tratar Estrada da Gávea, 6. Base: 250 000,00.

GAVEA — Vendo ap. triplex tipo casa. elevador privt. em local ótimo, clima bastante confortável. Veja sábado e domingo na R. Embaixador Carlos Taylor 73| 111. Preço: 170 mil. Facilito sinal e aceito ap. menor, parte pagto. Tratar c| GINA na IMOB. G. PEREIRA. Rua México, 164, 10.º. Tel.. 42-9988 ou (45-6951 à noite). CRECI 587 J-135.

GAVEA — Pró. Joq. de frente, linda vista, novo, sala, 2 qts., arms., banh luxo, ampla coz., dep. compl., gar. 40 mil entr. e 20 em 1 ano. Inf. 47-9730, Batuira. CRECI 190.

GAVEA — Em local de clima privilegiado, perto da PUC, vende-se confortável ap. de frente, vazio, 3 qts. e dep. empreg. Apenas NCr$ 65 000,00 a comb. Marquês São Vicente, 154|301, chaves no 204. Tratar telef 32-6355, c| Rangel.

JARDIM BOTANICO — Espetacular residência c| amplo jardim, salão, 4 qts., c| a. embs., 2 banhs. copa, coz. deps. garagem p| 2 carros. Vdo NCr$ 220 000 financ. 2 anos, p| pronta entrega, na Lopes Quintas. FRANCISCO TORRES, 61-5783 e 52-4133 (CRECI 26).

JARDIM BOTANICO — Baratíssimo! Ap. 1a. loc., frente, p| a Lagoa. Salão, 2 gdes. qts., copa-coz., amplo banh., esp. área serv., dep. empr., etc. Ver R. Ministro João Alberto, 100 ap. 55-203. (Na R. J. Botânico, 164, apear R. Eurico Cruz, onde começa). Tratar, 42-9586. CUNHA — CRECI 961.

JARDIM BOTANICO — Vende-se casa de alto luxo. Base NCr$ ... 600 000,00. Rua Pacheco Leão n. 1 796. Telefonar p| 47-4125. Maurício ou Teresinha.

LAGOA — Rua Abelardo Lôbo, 50 — Vendemos 2 últimos aptos. c| 372 m2 (1 apto. por andar — Centro de terreno) frente para Praça e Igreja Santa Margarida Maria, (esquina c| Rua Alexandre Ferreira) — Alto luxo. — Otima vista. — Construção iniciada p|entrega em 21 meses. Galeria, living, sala janta, j. inverno, 4 amplos qts. c| arms., toilette, 3 banh. sociais, copa, cozinha c| despensa, 2 qtos. empregada, garagem. NCr$ 285 000. — Informações Construtora Adolpho Lindenberg do Rio de Janeiro Ltda., Av. Graça Aranha, 333 — grupo 206|8. Tels.: 42-9330 — 42-8989 — 52-7487. — (Creci 1 278). — (Obs.: sábado e domingo atendemos em nossa obra da R Joana Angélica, 61 — Ipanema: 47-0328).

LAGOA — Av. Borges de Medeiros, 2 331. Vendo bela residência, 3 pavimentos. NCr$ 100 000. R. a combinar. Visita no local. Tratar 27-6627.

LAGOA — Casa — Vende-se. Base NCr$ 330 mil. Não se aceitam intermediários. Entrevistas tel.: 26-7707.

RUA FONTE DA SAUDADE — Vendo casa com ar refrigerado, cortinas ,lustres, máq. lavar, geladeira, estofados e com 2 salas, 3 quartos, banh. cozinha, sala de almôço, lavanderia, depend. emp. quintal e garagem. Não precisa obras. 170 00 com 50%. Tratar 46-0988.

RESIDENCIA com frente para a Lagoa (Av. Borges de Medeiros, próximo ao Pircquê) — Vendo p| 230 000, de esquina c| jardim, 2 sls., 4 qts., gar. Tratar c| Gilda Donnangelo. 34-3065. CRECI .. 1041.

VENDO 1 exc. palacete c| 3 salões, biblioteca 6 qts. 2 ban. garagem com 1 área de 420m2. Tel. 52-6270, 52-3765. CRECI 1121 — Cabral.

VENDE-SE ap. quarto, sala, dependências e área de serviço. Ver e tratar Rua José Roberto Macedo, Soares, 18|306 — Gávea.

VENDE-SE na Rua Araucaria n. 140 — Otima casa com 6 quartos 3 banhs., gde. livnig, rall, s. de jantar, escrit., sl. de almoço, copa-coz., lavand., 2 qts., de empreg., garagem etc. Preço . 140 mil de entrada e 170 mil em 18 meses — Ver das 15 às 18 horas — Tel. 26-7361.

BARRA DA TIJUCA — R. DOS BANDEIRANTES

APARTAMENTOS COBERTURA — Vende-se melhor ponto da Barra da Tijuca, aps de 2-3 quartos, prontos, frente para o mar. Ver diàriamente na Avenida Sernambetiba, 646, Sr. Leopoldo. (B

BARRA DA TIJUCA — Vendo lote 15x37, entre residências e junto à praia. 55 mil c| 70% à vista. J. Seabra Filho — CRECI 575. Tel.: 27-5864.

O SONHO DA SUA VIDA...

REALIZADO NESTE NATAL!

CASAS PRONTAS

SALA·2Qs·Coz·Ban·VARANDA

NOVA IGUAÇU

CONDUÇÃO DIRETA P/ Pça MAUÁ

PLANO "A" DO BNH: AS PRESTAÇÕES SÓ AUMENTAM 60 DIAS APÓS O AUMENTO DO SALÁRIO MÍNIMO.

VOCE PAGA EM 15 ANOS

INFORMAÇÕES E VENDAS:
Rua 13 de Maio, 171 — Esquina de José Hipólito de Oliveira — Nova Iguaçu, fone 2965

BARRA DA TIJUCA — Vendemos magnifico terreno de esquina na Av. Olegario Maciel com 37 mts. de frente. Informações hoje e amanhã na Av. Sernambetida 1 100. CONTATO IMOBILIARIO — Rua México, 111 Gr. 301. Tels. 22-3480 e .. 52-1898 — Creci 342.

BARRA DA TIJUCA — Vendo terrenos, apartamentos e loja. Três terrenos frente p/ mar c/ fundo de comércio no melhor ponto. Belíssimo ap. c| tres frentes tres quartos etc. e uma loja. Tratar c/ Fernandes. Av. Olegário Maciel, 70, fundos. Tel. 99-0675. Cetel — CRECI 319.

BARRA DA TIJUCA — Jardim Oceânico. Vendemos magnifico terreno proximo da praia medindo 15 x 35. Informações hoje e amanhã na Av. Sernambetiba 1 100. — CONTATO IMOBILIARIO — Rua México, 111 Gr. 301. Tels. 22-3480 e.. 52-1898 Creci 342.

BARRA DA TIJUCA — Compre barato, terreno no conjunto Vivendas da Barra n.º 1, perto do Flamengo. Luz, água, ruas. Inf. Tel. 52-6320. CRECI 682.

BARRA DA TIJUCA — Vendo ap. conjugado de luxo. Av. Sernambetiba, aceito oferta. Tratar 2a.-feira 22-3313.

BARRA, vendo excelentes lotes na Barra da Tijuca e também na Rio-Santos, lotes de 1 400 m2 e áreas de 10 000 m2 tratar sáb e domingos na Rua da Avião em frente ao Pôsto Ipiranga. Compre antes do plano urbanístico, depois pagará 2 vêzes mais caro. Tel.: 27-1386 c| Abreu. CRECI 764.

BARRA DA TIJUCA — 15x34, vende-se Av. Comandante Júlio de Moura, 311 a 100 m. da praia, projeto aprovado para 4 apts. licenças pagas, água instalada, ocasião. Prop. R. Uruguaiana, 55, s| 711. Tel. 43-1759 e 43-5445.

BARRA — Casa — Vendo c| piscina. 150 mil — Rua Itália Fausta, 305, frente ao Itanhangá Golf.

COMPRO área e terrenos na Barra da Tijuca. Particular x Particular. Tel. 43-5903.

CASA moderna, salão, 3 qts., banh., côr, copa, coz., dep. empreg., ap. caseiro, gar., negócio urgente direto. Ver domingo 13| 18 hs. Av. Afonso Taunay, 146. Sinal 50%, rest. comb.

ITANHANGÁ — Jardim da Barra Casa c| piscina, 99 mil a combinar. Trat. até as 16h. Rua Eng. Pires do Rio, 354.

RECREIO BANDEIRANTES — Pontal, vendo área 7 000 m2, com 82 m de frente, asfalto Rio-Santos. Vendo todo ou metade, valor 38 mil, 50% sinal, resto a combinar. Tel. 36-4101.

RIO-SANTOS — Vendo no km 14 otimo terreno, com 26 metros de frente, com 3 frentes. Entrada 10 000, saldo em 20 meses. Aceito proposta razoavel. — Tratar com Sr. João, tel. .... 27-6213 ou 38-1188. ....

RECREIO DOS BANDEIRANTES — Vendo os lotes 8, 9 e 16 da Q-140; L-9 — Q-363 L-18 — Q-323; L-19 — Q-305; L-14 — Q-285. Ver e tratar aos sbados e domingos Stand de vendas em frente ao Clube de Gerente de Bancos. Tel.: 31-1747 — 31-0700 — 31-0303 à noite 49-0469 — Oliveira — CRECI 878 — R. da Assembléia, 72 — 7.º andar.

SÃO CONRADO E JOÁ — Vendo terreno, 40x50, 40x30 e 60x 30. NCr$ 15 000 à vista. Tratar: 27-6627.

SENHORES COMPRADORES de terrenos na Barra da Tijuca. Deverão nos procurar diàriamente pelo tel. 32-9669 R. Carioca, 32 sala 901 ou sábados e domingos no local na Rua Oman, 61, de 10 às 16 horas. Esta rua fica depois da Boite Comodoro. Temos também apartamentos financiados. Borges e Monteiro, CRECI 712.

SÃO CONRADO — Av. Niemeyer, 550, vendo terreno 22x50, linda vista NCr$ 80 000,00, facilitados. Tel. 43-9023 ou 43-1759. prop Rua Uruguaiana, 55, sala 711.

TERRENO — Joá, vende-se, plano 28 mil novos, 50% fin. Trat. 22-7282. J. Mattos. CRECI 887.

WEEK-END — Vendo ap. c| piscina, sauna, etc. Estrada da Canoas, 10 e 12. Tratar c| proprietário Vasconcellos.

ZONA NORTE

PRAÇA DA BANDEIRA — SÃO CRISTÓVÃO

AVENIDA — Vendo com 4 casas, uma vazia. Ver na Rua Eugênio Paiva n.º 613. Tratar na Rua Benedito Otoni, 77, ap. 437. São Cristóvão.

ATENÇÃO São Cristóvão. Vendo casas de laje vazias c| 2 qts., sala, coz., banh. compl. Ent. a partir de 3 mil saldo como aluguel. Ver à R. Caieiras, n.º 96. Trat. R. dos Romeiros, 106 s| 306, Penha — CRECI 1 176. Alzeir.

ATENÇÃO! — São Cristóvão — Vdo. urg. ap. fte. e vazio c| 3 qtos., sl., copa e coz., banh. e área c| tanque e dep. Ver na Rua São Luis Gonzaga, 566, ap 101. Procurar D. Nair, encarregada. Tratar ORG. DANIEL FERREIRA, 7 de Setembro, 88, 2.º. Tels. 32-3638 — 42-0975. — CRECI 236.

CASA — Vendo à Rua Prefeito Olimpio de Melo, 1004 c| sala, 2 quartos, dep. de empregada, bangalo, em centro de terreno. Parte facilitada. Ver no local. — Tel. 37-3094. CRECI 768. Inclusive hoje.

INSTITUTO EDUCAÇÃO — Vendo Rua Pedro Guedes, de fundos, 3 qts., sala, dependências empregado, alugado sem contrato, dir. proprietário. 52-8601.

INSTITUTO DE EDUCAÇÃO — Vende-se, próximo, apartamento térreo, de fundos, locado sem contrato, 3 qts., sala, dependências empregado, diretamente proprietário. 52-8601.

OTIMO ap. vendo, vazio c| 3 qts., e dep. à vista 35 000 e a prazo 45 000 fin. R. Gen. Bruce, 961-A. Tratar R. São Januário, 168. Coutinho.

PRAÇA DA BANDEIRA — Vendo ap. 3 qts., sala, coz., banh., dep. completas. Preço: 60 mil c| 50% à vista. Por motivo viagem Tratar R São Francisco Xavier, 318 CRECI, 130 c| Costa.

PRAÇA DA BANDEIRA, 109, vazio, pintado, uma sala, dois quartos e dependências completas — Preço NCr$ 35 000,00, sendo de entrada apenas NCr$ 17 500,00, saldo financiado em prestações sem correção. Tratar Av. Rio Branco, 123 ,conj. 1110. Tel. 31-0844 — CRECI 1142 — Otimo negócio rara oportunidade.

RUA SÃO JANUÁRIO — Vendo para entrega imediata as casas da Rua S. Januário, 885, 891, 895 e 903. Terreno de 22-43. Vigia no local. Proprietário — Av. Nilo Peçanha, 155 — sala 319 — 42-9494.

SÃO CRISTÓVÃO — Rua Nilton Prado, 72. Vdo. casa, terreno 6 x 35, sl., 3 qts., banh., copa, coz., dep. de empr., garagem, Volks quintal. Inf. 22-0922 e .. 52-1837 — CRECI 480 — Marins.

SÃO CRISTOVÃO — Vendo os 2 últimos apartamentos, vazios, 2 e 3 quartos, demais dependências. Entrada de NCr$ 6 000,00, restante, financiado em prestações de NCr$ 390,00 mensais — Ver e tratar no local, na Lopes Ferraz 170, ap. 202.

SÃO CRISTOVÃO — Area industrial 19 x 52 — Vende-se na Rua Ana Néri, 615. Preço 75 mil, ent. 39 mil, prest. 1 mil sem juros. Ver e tratar c| FRANCISCO XAVIER IMOVEIS LTDA., na Av Brás de Pina, 96, loja. Telefones 30-5489 — 30-7558 e 91-2335. — CRECI 1 273.

SÃO CRISTÓVÃO — Terreno p| incorporação 720 m2, frente p| duas ruas. Vende-se Rua S. Cristovão, 1 687. Aceita-se prop. Trat. 48-6368 — CRECI 1 473.

SÃO CRISTÓVÃO — Por motivo de viagem vendo apartamento em estado de novo, na Rua São Luis Gonzaga, 643, ap. 201. Ver e tratar no local.

SÃO CRISTÓVÃO — Campo de São Cristóvão, 182, ap. 420. Vende-se s., 2 qts., dep. Chaves com porteiro. Tratar 52-1954 ou .... 96-0968.

SÃO CRISTÓVÃO — Vende-se ap. térreo com 2 q. 2 s. dep. completas de empreg., 2 áreas grandes, por NCr$ 30 000 (trinta mil), sendo 12 à vista e 36 prest. de NCr$ 500,00 sem juros. Tel.: 34-7222.

TERRENO em São Cristóvão, 200 mts, na Rua Sá Freire, 26, fundos, com planta para 4 aps. Vende-se base 14 000,00, c| 50%. Telef. 34-8532.

VENDE-SE terreno 9x20m São Luiz Gonzaga, 1405, lote 35. NCr$ 6 mil a vista. Ver no local e tratar na R. Julio do Carmo, 458 c| II. Estacio. Tel. 52-6778. Sr. Geraldo.

VENDO ap. c| qt., sl., coz., banheiro, copa conjugada. 12 500 à vista ou a combinar. R. Benedito Otoni, 77 ap. 343. Tratar n| local.

VENDO ap. à Rua S. Januário, 153, em final de construção. Aceito Kombi ou Volks ou terreno, e o resto a combinar. A noite tel. 48-2769 Aldefonso. Dia 48-5345 Sérgio.

VENDE-SE casa vazia de laje com 3 qts., sala, coz., 2 banh., 2 áreas — R. Bonfim, 366. Tratar domingo c| prop. no local. Preço NCr$ 40 000, com 15 000 ent. e saldo comb. Tel. 29-6983.

TIJUCA — R. COMPRIDO

APARTAMENTO de cobertura — Vendo à Av. Paulo de Frontin com 3 quartos, sala, dois banheiros sociais de luxo, cozinha grande e luxuosa, duas áreas grandes e mais dependências de empregada independente. 50% à vista, saldo a combinar. Telefonar para 54-2536.

A VENDA. Av. Paulo de Frontin, 99 esq. Joaquim Palhares, 293/101 sala 2 qts. deps. sinal 20 rest. 3 anos. T. 52-8551, ... 52-0982. CRECI 1294. Dr. Lisboa.

ATENÇÃO Rio Comprido. Vendemos na Rua Ambiré Cavalcanti n. 406, otima residencia, c/ 2 salas, 2 qts., deps. compls. e quintal. Entregamos vazia. NCr$ 30. Vendemos na mesma rua n. 398 — casa 2 c| sala, quarto e deps. NCr$ 12. Ver no local. UNIL. Av. Pres. Antônio Carlos, 615 — 2.º pav. tels.: 32-8858 ou 27-7223. Corretor resp. José Ribeiro. CRECI 194.

A VENDA junto Pça. Saens Pena terreno 3 frentes. Av. Maracanã esquina Baltazar Lisboa e Ribeiro Guimarães 20x25 8 pav. Sinal 70 rest. 80 em 2 anos. T. 52-8551, 52-0982 — CRECI 1 294 — Dr. Lisboa.

ACEITO oferta e mostro hoje até às 19 horas o apto. p| vender na Rua Conde de Bonfim n. 25 apto. 204 com 2 áreas (mesmo), 2 qts., salão e dep. de empreg. Lustres — sancas, florões, garagem etc. — 31-0531 ou 38-5532 — E. Silva — CRECI 448.

APARTAMENTO — Vendo c| 2 quartos e dependências. Entrego vazio. Financio até 3 anos. ALMIR 42-2598 e 48-7621. CRECI 1 308.

ATENÇÃO! Tijuca — Vendemos na Rua Maxwell, confortável residência c| jardim, varanda, sala de 19m2, 3 qts., deps. compls. e quintal. Ocupada s|contr. NCr$ 80 — UNIL, Av. Pres. Antônio Carlos, 615 — 2.º pav. Tels. 32-8858 ou 27-7223. Corretor resp. José Maurício Ribeiro. CRECI 194.

APARTAMENTO — Vendo na Muda, lindo mesmo, prédio s| pilotis, c| garagem, 2 qts. 2 sls. etc., à vista. Tel. 58-9116.

APARTAMENTOS prontos — Ultimos à venda. Barão Itapagipe, 269, esq. Bispo, sala, 2 qts., deps. e garagem, 4 p/ andar, todos de frente. Preço desde 46 982 c/ 60% financ. em 5 anos — Ver diàriamente de 10 às 18 — J. C. FARIA. CRECI 63. Tels. 52-4809 e 32-3180.

APARTAMENTO novo, vazio, sala grande, 3 quartos, copa, cozinha etc., Depend. empr. garagem, sinteco — Ver R. Felix da Cunha, 36.

APARTAMENTO formidável, sala grande, 2 quartos, copa, cozinha etc., dep. empr. — Tudo claro e arejado. R. Haddock Lôbo, 400, ap. 303.

APARTAMENTOS novos, vazios, nas melhores ruas da Tijuca, sala ampla 2 ou 3 quartos, copa, cozinha, etc., dep. emp., garagem sinteco. 28-2417.

ATENÇÃO TIJUCA — No local mais privilegiado do bairro, Rua Pereira Nunes n. 335, vendemos maravilhoso ap. tipo casa, de frente, novíssimo, c| 2 salas, 2 dormitórios, banh. soc., copa-cozinha, parqueamento para automóveis etc. Acabamento de luxo, entrada 15 mil novos, restante em prestações de 382,00 sem parcelas intermediárias. Temos também somente 1 de sl. e qto. separados, com 8 mil novos de entrada e o restante em prestações de 230,00. Posse imediata. Ver no local diàriamente e maiores informações na FRISA S|A. Tels.: 22-0087 e 32-8803. CRECI 205 e J-263.

APARTAMENTO CONDE DE BONFIM — Vendo, 1a. locação no 4.º andar c| sala, 3 dormitórios c| armários embutidos, banheiro social em côr, copa, cozinha, área com tanque, dependências de criada, etc. Tratar c| o proprietário pelo tel. 22-3106.

ATENÇÃO — Junto Col. Mil. aps. 1a. locação, prontos c| 2 qts., deps. emp., garagem privat. Ver Rua Isidro Figueiredo, 31. Inf. 32-6006 — CRECI 1439.

ATENÇÃO — Ap. frente, bem situado, c/ 2 qts., deps. emp., área etc. Ver Trav. Rio Comprido, n.º 23/202. Inf. 32-6006. CRECI 1439.

ATENÇÃO — Junto Col. Mil. Rua S. Fco. Xavier, 352, ap. 204 frente, 3 qts., deps. emp. c/ 90 m2, Ed. c/ garagem. Inf. 32-6006 — CRECI 1439 — Temos outros.

A PRAÇA SAENS PENA vdo. otimo ap. 1a. locação frente c| boa sala, 3 qts., 2 banhs. decorativos, copa, coz., dep. empr. garagem. Sinal 20 milhões. Proprietária 38-7481. CRECI 1339.

ACREDITE SE QUISER — Ainda é possivel comprar na Praça Martins Leão, excepcional ap. c| 2 qts., sl., 2 banhs., coz., garagem e mobília em geral. Chaves c| Bueno Machado. R. Barão Mesquita 398-A. Tel. 34-0694. — CRECI 986.

A CASA fica no melhor ponto da Tijuca — R. Abelardo de Barros. Tem 4 qts., 2 sls., coz., banh., dep. emp. e área de serv. c| tanques. Chaves c| Bueno Machado, R. Barão Mesquita, 398-A tel. 34-0694. CRECI 986.

APARTAMENTO novinho na R. Gonzaga Bastos de sala, quarto, jardim inverno, banh., coz., área — Pronto para morar. Chaves c| Bueno Machado. R. Barão Mesquita, 398-A. Tel. 34-0694. CRECI 986.

A RUA não poderia ser melhor, Rua Dep. Soares Filho, próximo a Saens Pena. Vendo ap. deliciosamente confortável. Duvido que a Sra. não goste. Apanhe chaves c| Bueno Machado, R. Barão Mesquita, 398-A. Tel.: 34-0694. CRECI 986.

AS EXPRESSÕES de seus amigos serão as mais variadas possíveis. Ficarão morrendo de inveja. Já imaginou você proprietário de um magnifico apartamento pronto na Pereira Nunes, peças amplas, de frente com 3 qts., sl., vestíbulo, coz., banh., dep. emp., área de serv. Apenas 20 mil de entrada. As chaves estão c| Bueno Machado. R. Barão Mesquita, 398-A. Tel. 34-0694. CRECI 986.

AS CONDIÇÕES de pagamento são otimas sem juros e sem correções. Vendo otimo ap. pronto vazio, c| ampla sala, 2 qts., coz., banh., dep. emp., 2 áreas de serviço. Ali, bem ao lado da R. Ibituruna. Chaves c| Bueno Machado. R. Barão Mesquita, 34-0694. CRECI 986.

AQUI está um negócio muito lucrativo para V. Sa. Magnifico ap. na R. Alzira Brandão, c| quarto, sl., coz., banh., dep. emp., área de serv. Chaves c| Bueno Machado, R. Barão Mesquita, 398-A. Tel.: 34-0694. CRECI 986.

A RUA JORGE LOSSIO fica bem ao lado da R. Araujo, rua sossegada e muito residencial. Nesta rua vendo otima casa c| 2 amplos qts., c| armarios emb., sala, copa, coz., dep. emp., área de serv. Chaves c| Bueno Machado, R. Barão Mesquita, 398-A. Tel. 34-0694. CRECI 986.

APARTAMENTO à Rua Haddock Lobo, com 1 sala, 1 quarto, banheiro e cozinha. Vendo por 20 mil a vista, ou por 25 mil, metade em 2 anos. Escritorio Fernando Carvalho, tel.: 37-3094 inclusive hoje. Creci 768.

APROVEITE um momentinho de folga para dar um pulinho na R. Barão Mesquita, 398-A, e veja ótimo ap. que Bueno Machado tem à venda na R. Barão Mesquita, c| quarto, sl., coz., banh., dep. emp., área de serv. c| tanque. Tel. 34-0594. CRECI 986.

ATENÇÃO — A gde. oportunidade de você adquirir amplo ap. vazio, Pça. Saens Pena, c| sl., 3 qdos. qts., coz., bh., dep. emp., área serv. Preço total NCr$... 45 000, c| NCr$ 20 000 ent., prest. 500 s|rs. — Ver R. Uruguai, 449, ap. 104 — Estudamos propostas. Trat. CYRILLO SANTOS IMOVEIS. CRECI 717 — Tel. 49-5217 — R. Dias da Cruz, 155, s| 410.

ATENÇÃO — Tijuca. Vendo, 1.ª locação, aps. 203, 204, 301, 304 e 601, c| sala, 2 qtos., banheiro, coz. e dep. comp., c| 50% financ. em 7 anos. Aceito Ipeg, Inst. etc. Ver Rua Uruguai, 82. Tratar com Dr. Mario Filho ou Sr. Vasconcelos. Rua México, 41, s|loja. Telefones 22-8155 e 22-8441.

ATENÇÃO — Tijuca. Vdo. terreno 9x18, na Rua Barão de Itapagipe, 357. Preço NCr$ 10 500,- entr. NCr$ 6 500, saldo 20 prest. NCr$ 200,00. Ver no local. Tratar Org. Daniel Ferreira. Sete de Setembro, 88, 2.º. Tels. 32-3638 42-0975. CRECI 236.

APARTAMENTO — Pronta entrega. Pça. Saens Pena. R. Conde de Bonfim, 383, 2 salas, 2 qts., dep. compl., garagem. Chaves c| zelador. Trat. R. Uruguai, 468, resp. — CRECI 636. DOUEK.

ATENÇÃO! — Rio Comprido — Em local não desapropriado vdo. urg. 2 últimas casas fte., de rua c| 2 qtos., 2 salas, copa, coz., banh. e gde. quintal por apenas NCr$ 2 000 de sinal e NCr$ 6 000, em 30 de janeiro, saldo em prest. NCr$ 289,00 mensais. Ver R. Itapiru, 850, c| Sr. Prata das 13 às 18 horas. Tratar ORG. DANIEL FERREIRA, 7 de Setembro, 88, 2.º Telefones 32-3638 — 42-0975. CRECI 236.

APARTAMENTO NOVO — Pronta entrega. Sala, 2 qts., dep. compl., no melhor trecho da R. José Higino, jto. R. Cde. Bonfim. Chaves R. Uruguai, 468, resp. — CRECI 636. DOUEK.

APARTAMENTOS novos. Pronta entrega. R. Andrade Neves, 296. Predio sobre pilotis ajardinado. Salão, living, 3 e 4 qts., 2 bans. em cor, copa e coz. dep. comp. garagem. Trat. R. Uruguai, 468, resp. CRECI 636. DOUEK.

APARTAMENTO frente. Pronta entrega. R. Antonio Basilio, 39, ap. 702. Sala dupla, 3 qts., copa-coz., dep. compl. c| zelador. Trat. R. Uruguai, 468, resp. CRECI 636. DOUEK.

APARTAMENTO novo. Pronta entrega. Sala, living, 3 qts. copa e coz. dep. compl. garagem, R. Uruguai, 468, ap. 401. Resp. CRECI 636. DOUEK.

APARTAMENTO — Tijuca. Vendo. Sal. 2 qts. banh. coz. a. serv. e garag. ent. 19 000 e 318 m. Ver e tratar depois das 14 h. R. Des. Isidro, 150/109.

ALDO MOURA LTDA, vende ap. 503, super luxo. Rua Haddock Lobo, 117, todos peças de frente, decorado e atapetado c| várias bengs. hall social em mármore, porta de ferro batido, sala, 3 qts., banh., soc. comp. coz. e deps. empregada azulejada. .. NCr$ 75 000,00. Financiados em 36 meses; corretor no local de 13 às 18h. Infs. na seção de vendas Av. Cop., 583, 8.º and. Telefone 37-9471. CRECI 353.

ALDO MOURA LTDA. Vende ap. 302, luxo, R. Morais e Silva, 86 em prédio sobre pilotis, prox. Colegio Militar, ótimo local, salão c| jard. inv. 3 qts. amplos, banh. soc. compl. coz. deps. de empr. garagem. NCr$ 68 000,00. Fi-nan-cia-dos em 36 meses. Sinal 35 mil. Infs. na Seção de Vendas. Av. Copa., 588, 8.º and. Tel. 37-9471. CRECI 353.

ALTO DA BOA VISTA — Clima suiço — Vende-se terreno com 1 000m2, plano, Rua Muçu, calcada. Preço de ocasião. Ver e tratar com Evilazio. Rua Quitanda, 20, sala 101 — 31-0994 e 31-0804. CRECI 232.

BARÃO MESQUITA, 518/520 — Proprietário vende estas casas desocupadas. 4 salas, 6 quartos, 180 m2, construção, terreno 15,40 x 24,00. Projeto aprovado edificio 3 lojas, 15 aps. Fone 23-3576.

CASA proxima da Praça Saens Pena, em centro de terreno de 11x27, 2 pavimentos por 150 mil a combinar. Escritorio Fernando Carvalho. Tel. 37-3094. CRECI 768. Inclusive hoje.

CASA — Vazia — Tijuca. Vende-se linda casa, com ótimo quintal. Rua Aureliano Portugal. Tratar pelo tel.: 48-7535 ou 22-5432. CRECI 260. Sr. Luis.

COBERTURA — Tijuca — Para família de fino trato. Vendo excelente duplex de luxo, c| fino acabamento, à R. Professor Gabizo, 85, ap. 402. Hall entrada de mármore, grande salão c| parquet paulista, 3 ótimos qts. c| arm. emb., 2 banhs. em côres, copa-cozinha e área serviço em côres azulej. até o teto, dep. empreg., c| arm., 2 grandes terraços e 2 vgas. garagem., exclusivas. Pintura a óleo, água quente em tôdas as torneiras. Apenas NCr$ 50 entrada e saldo a combinar. Ver sábado e domingo de preferência e tratar p| telefone 34-9062 — CRECI 450.

CASA EXCELENTE — 2 salas, 6 quartos, copa, cozinha etc., dependências empr., garagem, quintal. Vale ser visitada — Av. Paulo Frontim, 189 — 28-2417.

CONDE BONFIM, 492, ap. 202. Vendo 130 m2 c/ salão, 3 qts. c/ arm. emb., dep. compl. Ver no local das 12 às 18hs. Tratar 57-4469.

CASA — Tijuca — Vd. Rua Bom Pastor, 464, ot. casa 7, reformada, vila nobre, sla., 2 qts., qt. emp., quintal. Visitas hoje das 14 às 17h. 42-1337, Ribas. CRECI 764.

CASA — Tijuca vendo, troco. Com dois quartos, sala, cozinha, banheiro etc. Base 85 000,00. Telefone 34-3212.

CASA — Compro dou 50 mil entrada (ou 50 mil mais ap. Flamengo, 2 qts., sala, coz., banheiro, recém-pintado e sinteco). Dr. Fernando 32-7590.

CASA VAZIA — R. Cascata, 16 c| laje, 2 qts., sl., sancas, etc. NCr$ 20 mil entr. s| 24 meses. Ac. BNDE. Cx. B. Brasil. 36-6644 (Chaves c| 7).

COBERTURA 140 m2 R. São Francisco Xavier, 392 c| 02, 1a. locação sl., 3 qts., dep. emp. etc. Vista magnífica, preço baratíssimo, 60 mil à vista ou 50% ent. Veja hoje, chaves c| porteiro. Tr. R. Gonçalves Dias 895|709. Tel.: 22-8730 — 49-8324. Sr. Gilberto. CRECI 950 — Tijuca.

COMPRO ap. de 1, 2, 3 qts., diret. do prop. p| clientes. Tr. c| Gomes. Fone 54-2955. CRECI 1114.

CASA — Junto S. Pena, vendo ao 1.º que chegar 15 mil ent. s| 6 anos, centro ter., 2 pavis., laje, 2 sls., 2 qts., etc., prec. pintura. Iv. Matilde, 34 diàriamente 13 às 18h — 43-7687 e 96-1818.

HADDOCK LOBO, 309, ap. 207, em edificio c| piscina, garagem, salões de festa. Apartamento salão, 3 quartos, 2 banheiros sociais, área tanque, dependências de empregada. 4 ar condicionados, todo atapetado. Preço 85 000,00 c| 50% em 2 anos, diretamente com o proprietário. Tel.: 54-0606.

ITAPIRU — Proximo ao tunel, vende-se vazio ap. tipo casa Rua Solidonio Leite, 272, ap. 101-F, sala, quarto (separados), cozinha, banheiro, varanda, área lateral e área c/ tanque. Entrar Rua Navarro, subir ladeira. Entrada NCr$ 9 000. Tel. 34-8552.

MUDA — V. apartamento frente n.º 304, Rua Tobias Moscoso, 331, 2 qts., sala, coz., banh., quarto e dep. emp. Direito a garagem. NCr$ 35 mil c| 50% fac. Ver sábado e domingo das 12 às 16 horas. Lisboa. CRECI, 948. Tel.: 42-9854.

OPORTUNIDADE — Amplo ap. c| sala dupla, bom quarto, banh. completo, coz., e área. Entrega imediata. Precisa pintura. Preço: 25 mil c| 12 de entrada; saldo em 2 anos. T. P. Visitas: sábado e domingo Rua Maia Lacerda, 620 ap.! 204, próximo Aristides Lôbo e Paulo Frontin. Tratar 36-0682 c| Costa Guedes. Vendas: Salvador Cariello. CRECI 279.

OTIMA residência, sem condomínio. Rua Prof. Gabizo, 128 c| III ap. 102. Com 2 quartos, sala, banheiro côr, dependência completa e grande área privativa. NCr$ 46 000,00 com parte financiada até 5 anos. Ver no local das 10 às 16 horas. Tel. 54-0879.

Agenda

COMÉRCIO — Hoje, sábado, o comércio funciona até às 18 horas no Centro, e até às 22 horas nos bairros. Esse horário poderá ser cumprido até o final do corrente mês, devido às festas natalinas.

ESCOTEIROS — O chefe escoteiro Renato da Silva Barros iniciará, no próximo ano, as seguintes atividades inéditas no escotismo: Curso de Topografia, Curso de Sanitaristas (para escoteiros e bandeirantes), Curso de Fogo de Conselho (para escoteiros e chefes), Torneio de Arqueiros Escoteiro Guaraci Rocha. Os cursos serão de caráter distrital, abrangendo o Distrito Escoteiro do Méier.

IDIOMAS — O Centro Moderno de Idiomas (Rua General Roca, 913, conjunto 407, Tijuca) iniciará no próximo dia 11, sob a direção do professor Adolfo José da Silva, um Curso Audio-Fônico-Visual Intensivo de Inglês.

HOSPITAIS — Os Hospitais Volantes das Pioneiras Sociais prestarão serviços médicos dentários gratuitos até o próximo dia 13, de 12 às 18 horas, nos seguintes locais: Irajá — Estrada do Quitungo, esquina da Rua Almirante Ingrand; Ramos — Conjunto Roquete Pinto, Av. Brasil; e Praça do Jóquei — Serviço Odontológico, de 19 às 22h30m.

INSPETORES — O Curso de Inspetores de Ensino de 1968 será encerrado no próximo dia 11, às 18 horas, no auditório do Instituto de Educação, com uma cerimônia que contará com a presença do Governador do Estado, escolhido patrono da turma. O curso é organizado e promovido pelo Serviço de Aperfeiçoamento e Difusão do Ensino Médio da Secretaria de Educação e Cultura e realizado em dois anos, sendo em nível de pós-graduação.

LUZ — Hoje, sábado, faltará luz nos locais seguintes: ZONA SUL — No Cosme Velho, entre 6h30m e 10 horas, Ruas Cosme Velho, João Lerry, Itamonte, Indiana, Conselheiro Lampreia e Prof. Mauriti dos Santos; Ladeira dos Guararapes. ZONA NORTE — Rio Comprido, entre 12 e 16 horas, Ruas Aristides Lôbo, Tenente Vieira Sampaio, Sampaio Viana e Salvador Mendonça; Trav. da Luz; Avenida Paulo de Frontin. Em São Cristóvão, entre 11 e 17 horas, Ruas São Cristóvão, Almirante Baltazar, Francisco Eugênio e José Eugênio; Quinta da Boa Vista; Avenida Bartolomeu Gusmão. SUBÚRBIOS DA CENTRAL — Em Madureira, entre 11 e 17 horas, Ruas Dr. Joviniano, Licurgo, Operário Sadok de Sá, Itaúba, Piraquê, Joana Resende, Maroim, Nilo Romero, Lambari, Pescador Josino Balaiada e Astolfo Dutra; Av. Ministro Edgard Romero; Travessa Descalvado. Em Marechal Hermes, entre 7 e 14 horas, Ruas Iatú, Aracoaba, Dr. Gonçalves Lima, Acapu, Coruripe, Piracaia, Igaratá e Jurubaíba; entre 11 e 17 horas, Ruas Aurélio Valpôrto, Piracaia, Coruripe, Dr. Gonçalves Lima, Iatu, Piraí, Indaiá e Igaratá. Em Senador Camará e Bangu, entre 6 e 17 horas, Ruas Conde Pais Leme, Santa Márcia, Marechal Marques da Cunha, General Benedito Nascimento, Coronel Antônio Azevedo, Marmiari, Lessepo, Drago, Carlos Vítor Boison, Bernardo Vieira de Melo, da Feira, Tibagi, Urucum, Projetada 547, Projetada 547, Irineu Pinheiro e Senador Mayard Gomes; Avenida Santa Cruz. Em Cavalcante, entre 7 e 14 horas, Ruas Silva Vale, Tumucumaque, Maracajá, Iriri, Ingá, Machado, Limeira, Itapucá, Itarapina, Imbiurana, Orobó e Aquiras. SUBÚRBIOS DA LEOPOLDINA — Em Bonsucesso, entre 6 e 17 horas, Ruas Cardoso de Morais, Adail, Francisca Hayden, Bonsucesso, Bias Fortes, Dona Isabel, 19 de Outubro, Teixeira Ribeiro, Costa Mendes, João Torquato, 24 de Fevereiro, Sargento Silva Nunes, Vieira Ferreira, da Proclamação, Basílio de Brito, Barreiros e Feliciano Sodré; Praças Lopes, Ribeiro e Bonsucesso; Avenida Teixeira de Castro; Travessa Leonor Mascarenhas. Em Higienópolis, entre 6 e 17 horas, Ruas Rodolfo Galvão, Felix Ferreira, Francisco Medeiros, Acapuva, Uarumá, Ubiraci, Astréia, Andiara, Aiara, Carneiro da Rocha, Pacheco Jordão, Tamiarana, Ubiratã, Frederico de Albuquerque, Jambú, Domingos Bastos, Ibi, José Roberto e Domingos de Barros; Estrada Velha da Pavuna; Av. Suburbana. Em Brás de Pina e Circular da Penha, entre 11 e 17 horas, Ruas Najá, Caraípé, Pindaí, Abaíra, Joaquim Monteiro, Patu, Lois Braille, Japegoá, Aricambú, Meengaba, Prof. Lineu Silva, Cap. Duarte da Cruz, Abadia, Alcuindar, Taborari, Uruará, Ouriques, Iguaperiba, Meriri, Umanapiá, Alexandre Dias e Castelo Branco; Avenidas Antenor Navarro e Arapogi.

VOZ — Chamada Geral, um programa da Voz da América, especialmente para os radioamadores do Brasil, vai ao ar todos os sábados, a partir das 19h30m. A produção e apresentação é de John Hutchins.

CAMPANHA — A Campanha Nacional da Criança está convocando as suas obras sociais filiadas que trabalharam na recente campanha financeira, para receberem o produto de sua arrecadação na referida campanha, no dia 11, às 15 horas, na Avenida Franklin Roosevelt, 23, sala 402.

SEMINÁRIO — A União Cultural Brasil-Estados Unidos promoverá, de 13 a 24 de janeiro, o XXVII Seminário para Professôres de Inglês. Informações na Rua Coronel Oscar Pôrto, 208, Paraíso, São Paulo.

MEDICINA — O Centro de Reumatologia da Faculdade de Medicina da UFRJ, marcou para o dia 10 o seguinte programa: 8h30m, Journal Club; 9h 30m, Sessão clínico-radiológica com apresentação de casos selecionados e 10h30m, Síndrome Isquêmi- ciplina de Gastroenterologia da Faculdade de Medicina da Universidade Federal do Rio de Janeiro (Departamento de Medicina Interna) será no dia 12, na 4a. Cadeira de Clínica Médica, no Hospital-Escola São Francisco de Assis. *** Atividades da 1a. Cadeira de Clínica Médica da Fundação-Escola de Medicina e Cirurgia do Rio de Janeiro para hoje: Sessão de Radiodiagnóstico, 10 horas; Sessão de Eletrocardiografia, Dr. Ivã N. dos Santos; 11 horas, Sessão de Didática, professor Jacques Houli.

OFICIAIS — A Polícia Militar do Estado da Guanabara abre dia 15, inscrições para os exames de admissão à Escola de Formação de Oficiais. Informações na Rua Evaristo da Veiga, 78.

CONCURSO — A Escola Brasileira de Administração Pública comunica aos interessados que estão abertas as inscrições para o Concurso de Habilitação ao Curso Superior de Graduação e para o mesmo Curso em regime especial, de 16 a 31 de dezembro, na Praia de Botafogo, 190, sala 515.

VISITA — O Jabour Social Clube está convocando seu quadro social para visitar as novas instalações no bairro Jabour.

TAPECEIRA — A tapeceira Ella val expor no dia 12, na galeria de Montmartre Jorge. A artista vem de expor em Estocolmo e na Suíça, em sua recente viagem à Europa. Ella tem peças no Museu de Londres e em várias coleções importantes, como a de Nelson Rockefeller que, quando estêve no Brasil, adquiriu quatro de seus tapêtes.

ESCULTURA — Uma luminaria — escultura de Pedro Correia de Araújo (Prêmio de Joalheria da Bienal de São Paulo) é um dos elementos plásticos da nova sede da fábrica de carroçarias Metropolitana, que será inaugurada dia 13, comemorando o 20.º aniversário da emprêsa. A luminaria foi especialmente criada para o grande salão de exposição de veiculos. O projeto é do arquiteto José Ricardo de Abreu e no nôvo edifício há também um auditório com a capacidade de 200 pessoas para a realização de atividades culturais

DECRETOS — O Presidente da República assinou os seguintes decretos: declarando de utilidade pública a Irmandade de Santa Misericórdia de Angra dos Reis — Rio de Janeiro; — retificando a relação nominal que acompanhou o Decreto n.º 60 246-67, para o fim de considerar incluídos nas Séries de Classes de Redator, João Francisco de Carvalho Klier, e motorista Lourival Sousa Alves, os quais, em conseqüência, ficam excluídos nas mesmas Séries de Classes, dos níveis 19A e 8A, respectivamente; — abrindo, à Presidência da República, em favor do Estado-Maior das Fôrças Armadas, o crédito suplementar de NCr$ 36 000,00, para refôrço da dotação Obras Públicas; — concedendo naturalização a 270 estrangeiros residentes em vários Estados; — incluindo como professôres adjuntos do Quadro Único de Pessoal da Universidade Federal da Bahia, aprovado pelo Decreto n.º 61 710-67, os professôres assistentes Armando Dória de Morais Filho e Gustavo César Milton da Silveira.

OTIMO ap. vazio, s/ pilotis sala 2 quartos dep. emp. 3 áreas. Ver Rua Rocha Fragoso, 33 ap. 103 tratar Praça Varnhagem, 7-A, base 32 mil à vista.

PALACETE — Tijuca. Vendo com 6 quartos, 3 salas, 2 salas de almoço, 2 cozinhas, 3 banheiros sociais, e 2 de empregadas, 2 quartos de empregados, sala de costura, 2 varandas, jardim suspenso com lindo bar, escada em mármore português, grande parque para crianças, árvore frutíferas, grande viveiro para pássaros. Preço NCr$ 350 000,00. Entrada NCr$ 100 000,00 e o restante em 25 meses. Ver diariamente à Rua Martins Pena n. 66.

PRAÇA SAENS PENA — Vende-se casa com altos e baixos na Rua Carlos de Vasconcelos, com salão, 2 dormitorios, 2 banhs. e dep. Preço 45 mil, ent. 16 mil facilitados saldo em 3 anos. — Ver e trat com ANTONIO NONATO VIEIRA & CIA. Rua da Quitanda, 20, sala 101 - 31-0804 e 31-0994 — CRECI 232.

PRAÇA SAENS PENA — Vende-se ap. de alto luxo, primeira locação com salão, 4 dormitorios c/ armarios embutidos, sancas, florões, sinteco, 2 banh. sociais — copa — cozinha, dep. comp. de empregada e garagem. Preço de 133 mil, ent. 60 mil, saldo em 24 meses s/j. Ver e tratar c/ ANTONIO NONATO VIEIRA & CIA. — Rua da Quitanda, 20, s/ 101 — 31-0804 e 31-0994 — CRECI 232.

PRAÇA AFONSO PENA. Rua Dr. Satamini, 158, ap. 602. Amplo salão, 2 qts., dependencias completas, 2 por andar. Vazio. Ver no local com o porteiro e tratar na R. 1.º de Março, 7, 6.º tel. .... 31-3024, dias uteis, com Dr. André.

RUA ITACURUSSA, 54, esq. c/ a R. Andrade Neves. Vdo., em 1a. locação, de frente, magnificos aps. de 3 qts., s/, e deps. Corretor no local aos sabados das 14 às 17 e dom. d/ 10 às 17 h. Tr. c/ o Sr. Florentino. Tel. 23-5004. CRECI 286.

RIO COMPRIDO — R. Paulo Frontin, 124 ap. de 2 s/s., 3 qts., copa, coz., banh., dep. de emp., garagem. 16 mil ent. rest. 840 p/ mês. Ver no local. Inf.: Pres. Vargas, 529 501, 23-4121 — CRECI J-331.

RUA BARÃO DE MESQUITA, 891. Sala, 2 quartos, etc. 8 mil financiados. Tel. 48-8778. Sr. Paulo.

RUA AFONSO PENA, 66, ap. 707, fte. luxo, 3 qts., arm. emb. gds., sala, dep. emp., garagem. 90 000. Ver local 9 horas em diante. Trat. Muller 54-4640 — CRECI 744.

RIO COMPRIDO — Ap. 101 Rua Guaicurús, 112, todo pintado, assoalho c/ sinteco, 2 qts., s/ grande, depend. emp. NCr$ 30 000,00. Aceita-se prop. Ver no local. Trat. 48-6368 — CRECI 1 473.

RIO COMPRIDO — Vende-se apartamento vazio com três quartos e uma sala. Somente à vista ou a curto prazo. Tratar com o proprietário. 48-1238 e 61-1351.

RIO COMPRIDO — B. de Petropolis, 721 — Vende-se terreno pela melhor oferta. Tratar Rua Severiano das Chagas, 47 — Sta. Cruz. GB, c/ Edilson.

RUA ENG. ERNANI COTRIM — Frte. sl., 2 qts., dep. compl. vaga carro. (Entrega imediata). NCr$ 25 mil entr. s/ 24 meses. Ac. ENDE. Cx. B. Brasil. 38-6644.

RUA DEPUTADO SOARES FILHO, 218 — Vdo. confortavel casa, 2 sls. 3 qts. cop-coz. gde. area, 65 mil fin. estudo ofertas, ver hoje 9/11 e 14/17 hs. Tel. 52-0952 — 47-0321 Soares. CRECI 973.

RIO COMPRIDO ap. vendo vazio, 1 quarto, 1 sala, 1 saleta, varanda, vaga para carro, um têrço do quintal. Preço 23 000 financiado em 48 meses. Rua Cândido de Oliveira, 392 — 101. Telefone: 38-1457.

RUA URUGUAI, 487, ap. 506 — Vendo em 1a. loc. c/ 3 dorms., salão, 2 banhs. sociais, deps. e garagem. Ver c/ o corretor das 13 às 16 h. e tr. c/ o Sr. Florentino, tel. 23-5004. CRECI 286.

SAENS PENA, Major Avila, 455/419, fte., vdo. sl., 2 qts., dep. emp., sint. NCr$ 42 000,00. 50% vista, rest. comb. Ver prop. sáb. 15 às 18, dom. 8 às 12.

SAENS PENA — Vendo ap. sala, 3 qts., c/ arm. embutidos, sinteco, banh. em côr, coz., dep. empregada, área serv. e garagem. Rua General Roca, 818 ap. 401. Quase esquina de Saens Pena. — CRECI 926.

TIJUCA — Casa, vende-se na Rua Barão de Itapagipe, altos e baixos c/ garagem, facilita-se. Tel. 58-5042.

TIJUCA — Vende-se excelente ap. duplex, de fte., c/ 4 qts., sl., coz., 2 vars., dep. de emp., área c/ tanque azulejada, garagem com porta de aço, entrega-se vazio. Ver na Rua Goiás n. 401, ap. 403. Tratar c/ MELLO AFFONSO E CIA. LTDA. na Rua Constança Barbosa, 125, 1.º andar, Meier. Tel.: 29-2092, 40-0141 e 29-7695, ou na Av. Princesa Isabel, 323, gr. 1209. Creci 1566.

TIJUCA — Vende-se vazio o ap. 107 da Rua Dr. Satamini, 91, c/ 2 qts., s/, coz. bah. dep. empreg. Prédio sôbre pilotis. Preço 45 mil ent. 25 mil, saldo s/j. Ver no local c/ prop. das 10 às 17 hs. Trat. c/ ANTONIO NONATO VIEIRA & CIA, Rua Quitanda, 20 s/ 101. Tel. 31-0994, 31-0804. CRECI 232.

TIJUCA — Cobertura luxuosa, nova p/ pronta entrega c/ 360 m2 c/ varanda ajardinada, 4 qts., 3 banhs, copa, coz., lavanderia e deps. Vdo. NCr$ 260 000 c/ financ. em 4 anos. FRANCISCO TORRES, 61-5783 e 52-4133 (CRECI 26).

TIJUCA — Rua Sousa Cruz, 47, ap. 402, sala grande, 2 quartos amplos, dep. empreg. completas, pintado, NCr$ 12 mil de entrada e mais o saldo de 33 mil já financiados em prestações mensais de NCr$ 353,00. Chaves c/ porteiro. Tel. 47-9902 e 52-6266.

TIJUCA — Ap. vazio — Vende-se na Rua Silva Teles, n.º 48 — cobertura c-03, c/ 3 qts., sl., coz., banh., dep. de empregada, área c/ tanque e terraço. Preço 5? mil, entr. 12 400, saldo como aluguel. Ver no local c/ prop. e trat. com ANTONIO NONATO VIEIRA & CIA., Rua da Quitanda n.º 20, s/ 101. 31-0804 e .... 31-0994 — CRECI 232.

TIJUCA — Vende-se o ap. 405 da Rua Aristides Lôbo, 112. Novo e vazio c/ salão, quarto, dependência completa, sanca, florões, lado sombra, e prédio pilotis. Preço 30 mil ent. 12 mil facilitados, prest. 400, s/j. Ver chaves no local sábado e domingo das 10 às 18 hs. com Jaime. Inf. c/ Antonio Nonato Vieira & Cia. Rua Quitanda, 20 s/ 101, Tel. 31-0804 e 31-0994 — CRECI 232.

TIJUCA — Vendo otimo ap. Rua Uruguai, 397 frente c/ salão, 3 grandes qts. banh côr todo azulejado copa coz. dep. emp. e garagem. Preço 80 mil comb. Ver hoje c/ TADEU na portaria prédio. Tratar com Gina no Imob. G. Pereira, R. Mexico 164 10.º telefone 42-9988 ou (45-6951 à noite). CRECI 587 J-135.

TIJUCA — R. Bispo prox. H. Lobo. V. urg. espetacular ap. frent. varanda persianas sinteco pint. óleo, sancas florões 3 qts. salão copa coz. banh. cor compl. box área tanq. dep. compl. mepr. vaga garag. 70 mil a comb. ... 42-6735. CRECI 590.

TIJUCA — Vendo casa 2 qts., 2 salas, dep. de empregada, R. dos Araujos n.º 5 casa 19. Tipo rua particular. Ver e tratar no local hoje e amanhã.

TIJUCA — A R. Barão de Itapagipe, 405, ap. 205 (frente R. Prof. Gabizo). Vendo sala, quarto, cozinha, banh., área serv., dep. empr., fim constr., term. jan/69. Ent. 15 mil comb. Tel.: 42-9586 CUNHA — CRECI 961.

TIJUCA — Baratíssimo! Ap. tipo casa (6 condominio), ót. sala, 2 bons qts., coz., banh., qt. empr., 2 amplas áreas. Preço 31 mil. Ver c/ pintor R. Dona Delfina, 153/103. Tel.: 42-9586, CUNHA. — CRECI 961.

TIJUCA — R. ... de Pirassununga, 25 ap. de 2 qts., sl., coz., banh., cop. empr., ent. vazio, ent. 7 250,00, 465 p/ mês. Ver no local. Inf. Pres. Vargas, 529 501. Tel.: 23-4121. — CRECI J-331.

TIJUCA — R. Conde de Bonfim, 446 ap. de 3 qts., sl., coz., banh. 3 500 de ent. 400 p/ mês 32 mil. Ver no local. Inf. Pres. Vargas, 529/501. 23-4121 — CRECI J-331.

TIJUCA — Residência — Vendo ótimo conjunto de 3 casas de altos e baixos, com 3 quartos, 2 salas, copa e cozinha, com demais dependências. Ver na Rua Marechal Trompowsky, 87 e 89. Maiores detalhes com o Dr. Alberto. Tel. 48-5630, das 8 às 11 horas.

TIJUCA — Vendo casa em terr. 750 x 44 com 4 quartos, ent. vazia. Preço e prestações a combinar. Ver R. Araújos, 73. Tratar Tel.: 30-1120. CRECI 1506. José ou Cesar.

TIJUCA — Vendo vazio ap. térreo tipo casa, c/ 4 qts., 2 sls., 2 banhs., e 2 entr. sociais, depend. empreg. e lug. p/ carro. Const. de 1.a e azulej. em cor até o teto. Entr. 30 mil e rest. em 4 anos. Pred. sem desp. de condominio. Ver qualq. hora Rua Carvalho Alvim, 594/101 e 101-A.

TIJUCA — Vendo ot. ap. frt. exc., ed. pilotis, play ground, gar., subsolo, sala, gr. jard inv., 3 qts., e dep. compl. Ver e tratar c/ prop. na Rua Desembargador Izidro, 105, ap. 401, das 10 às 18 hs. Preço 85 mil à vista.

TIJUCA — Vendo ap. luxo 2 quartos, 2 salas, banh. em côr, dep. emp. compl., ent. serviço e social. Preço 55 mil. Ent. 25 mil. Aceita oferta ver R. Haddock Lôbo, 33 c/ Jose. Tratar Tel. .... 30-1120. CRECI 1506.

TIJUCA — Rua Conde de Bonfim 74 — Vendem-se aps. prontos 1.ª loc., living, 3 qts., c/ arms., 2 banhs. socs. copa separada de cozinha, depends. completas, box p/ automovel. Edificio s/ pilotis c/ salão de festa. Ver diariamente e tratar tel. 52-3198.

TIJUCA — Vende-se apartamento 101 da Rua Barão de Itapagipe n. 623, com 2 salões, sala de jantar 4 quartos, dois dos quais c/ armario-rouparia, banheiro e coz. amplos, quarto de empregada e armarios, banheiro, areas privativas, ajardinadas etc. Visitas diariamente das 12 às 17 horas. — Tratar pelo tel. 23-8788. — Sr. Marques Pereira. CRECI 1 433.

TIJUCA — Enormes aps. de luxo, todos de frente com refrigeração central na Praça Saens Pena ao lado da Granado na Rua Conde de Bonfim n. 302 de 3 qts., com arms. embts. salão, 3 banhs. soc. 2 qts., de empreg., garagem etc. Fint. em 42 meses — Construção de COSTA SOARES — Chame pronto para voce morar. — Infs. hoje no local das 9 às 22 horas — Vendas exclusivas da IMOB. LUIZ BABO — 25 anos vendendo imoveis — CRECI 466.

TIJUCA — Junto a Praça Saens Pena. Pronta entr. na Praça Hilda n. 7, apto. 101, de 2 qts., sala, dep. de empreg. etc. — Preço de 55 m c/ 30 entr. r/2 a T. P. Ver hoje na IMOB. LUIZ BABO — Tel. 32-0061 — CRECI n. 466.

TIJUCA — Vendo casas II, IX e XIII da Rua Barão de Ubá, 118. Tratar com D. Mercedes 48-3549 e Carlos 56-9320 e 52-5523.

TIJUCA — Vendemos terreno (3 lotes) com 1 969, 50 m2 na Rua São Miguel — Otima localização. Entrada NCr$ 45 000,00. Inf.: Tel. 52-6320 — CRECI 682.

TIJUCA — Rua Morais e Silva, 86, ap. 304, 2 quartos, amplo salão, dep. completas, garagem. Ver no local com Sr. Cicero e tratar pelo tel.: 29-4071, diretamente com Sr. Ody.

TIJUCA — Vendo ap. pronto c/ sala, 2 quartos, dependências. Ver na Rua Conde Bonfim, 1 279, ap. 204. Chaves c/ o Sr. Fernando no ap. 112.

TIJUCA X PETROPOLIS — Troco casa tipo ap. 80 m2 em Petrop. por ap. na Tijuca mesmo alugado. Inf. 23-9756, 11 às 19 hs. n. peço n. dou volta. Barros.

TIJUCA — Ap. decorado luxo, pintura, óleo atapetado, armário embutido, ampla sl., 3 qts., 2 banheiros e coz. em côr, dep. completas, garagem. Preço 120 c/ 60. Trat. proprietário Felicio da Cunha, 54 ap. 201.

TIJUCA — Vendo ótima casa c/ 3 qts., 2 salas, coz., 2 banhs., quintal, todo cimentado, c/ entrada p/ carros, 50% à vista, saldo 3 anos, p/ ver favor apanhar chaves na Rua José Higino, 19. Tratar 22-5059 — Osvaldo — CRECI 1127.

TIJUCA — Vendo ap. 301. Rua Sampaio Ferraz, 9, frente, vazio, reformado, salão, 2 quartos, arms. embut., dep. empr. NCr$ ..... 25 000,00. Chaves no 201. Tratar 22-0831.

TIJUCA — Casa luxuosa, 3 pavimentos, moderna, 300 m2, 5 qts., armários embutidos, salões, 4 banheiros, deps. completas — Vende-se por NCr$ 150 000 c/ 50% financiados. Ver c/ Sr. Manuel. Rua Marquês Valença n.º 77, c/ B.

TIJUCA — Ap. living, salão, 3 qts. c/ arm. 2 banhs. sociais c/ azulejos em côr até ao teto, copa, coz., dep. empr., pintura plástica, elev. Atlas, garagem, final de construção. Preço 79 000 — Ver Av. Maracanã, 3 200, Tel.: 27-5800. (Ir pela R. Conde Bonfim, depois da Cia. Souza Cruz, entrar S. Rafael.

TIJUCA — Ap. de 3 qts., 2 salas, banheiro, cozinha e depend. de empregada — Indevassável, amplo. A vista ou financiado — R. Morais e Silva 98, ap. 404. Perfeita documentação.

TIJUCA — Vdo. ótimo ap., frente, vazio 3 qts., salão 22 m2, dep. emp., 2 ap. p/ and. Entr. 25 000, rest. 2 anos — Telefones 29-5532 e 31-0521 — CRECI n.º 443 — E. Silva, 58.

TIJUCA — Rua Santa Amélia, 11, vende-se residência, 2 pavs., vazia, c/ três quartos, três salas e demais dependências. Tratar Av. Rio Branco, 151, gr. 1605/8 — Tels. 31-0771 e 31-1321 c/ Dr. Rômulo das 14 às 18 horas. CRECI 840.

TIJUCA, 2 qs., sala e dependência, pintado a sinteco e vazia, 15 000 entrada, 20 000 combinar, Silva Teles, 28-B, c/ 3, ap. 201 — 32-9859 e 48-6137.

TIJUCA — Vendo ap. 303 da Rua Morais e Silva 97, com sala, 2 quartos, dependências e garagem. Magníficos armários embutidos. Por NCr$ 50 000,00, sendo 30 000 à vista e saldo em 3 anos.

TIJUCA — 50% fin. 50 meses s/ juros s/ parc. V. ap. sl., 3 qts., deps. Tr. c/ propr. Rua Maris e Barros, 972, ap. 401 — 15 às 18h (sábados).

TIJUCA — Vendo ap. o que há de melhor, salão, 2 qts., demais dep. comp., garagem, bem preço à vista. Rua Campos Sales, 88, ap. 204.

TIJUCA — Vendo ap. de cobertura c/ 2 quartos, sala, coz., banh., armários embutidos. Preço baratíssimo 20 mil, motivo mudança para S. Paulo. Ver sabado e domingo das 14 às 18 Rua São Miguel, 280 ap. 7, lugar alto tem escadas tel. 58-3672.

TIJUCA — Vende-se excelente ponto, junto R. Afonso Pena, esq. R. Haddock Lôbo, ap. c/ sala, 3 qts., copa-coz., banh. compl. qt. e WC emp. e garagem, de fundos, vazio. Ver e tratar c/ prop. Tel. 52-5997 — Base 70 mil financiados.

TIJUCA — R. Antônio Basílio, melhor do bairro confortável ap. de frte., 3 qts., sala, cozinha, dep. emp., pilotis, garagem, linda entrada social — sinal de 50% rest. 36 meses. Francisco. CRECI 1 556 — 22-1260 — 22-8052 — 30-8441.

TIJUCA — Casas (últimas unidades) — Otima oportunidade, por apenas 30 mil com 12 mil de entrada e saldo em 3 anos. Veja hoje na Rua General Espirito Santo Cardoso, 350, (próx. a Rua Uruguai) com hall, sala, 2 qts., coz., banh., quintal etc. Chaves e inf. no local ou 22-5814 — 32-5735 Adm. Bens Pedro da Silveira CRECI 1336.

VENDE-SE ap. quarto, sala, banh., e coz. c/ vulcapiso, dep. emp., todo atapetado, cortinas e arm. embutidos sinal NCr$ 6 000,00 — Estr. Velha da Tijuca, 152, n.º 101. (Usina). Tratar tel. 38-8219.

TIJUCA — Rua Uruguai. Vendo terreno de esquina c/ 11 x 60. 3 pavts. Preço: 180 mil. Sinal 50%, restante, 6 meses. Tratar Sr. Fernando. Tel.: 25-8754. CRECI 1 192.

TIJUCA — Vende-se casa ant. precisando rep. ótimo terreno Rua S. Miguel, 577. Tratar tel.: 38-8219.

TIJUCA — Palacete 3 pav. Rua Conde de Itaguaí, 79, belíssima residência, 4 qts., salão, cerâmica. Varandas, banh. luxo, cobertura c/ bar., banh. etc., garg. c/ ap. indep. dep. emp., pronta para morar. 220 000. Aceita financ. 50%.

TIJUCA — vdo. ap. 2 qts., sala, dep. de empreg. 50 000 a comb. Rua São Francisco Xavier, 80, ap. 502, Tel.: 42-3482. CRECI 460. Walter.

TIJUCA — 1a. locação pronto p/ morar ap. sala, 2 qts., dep., garagem. R. Barão de Mesquita, 747/504. Ent. 15 mil, s/ 2 anos s/ juros. Tel. 61-6646.

TIJUCA — Ap. alug. Vendo c/ saleta, sala, var., 2 qts., banh., coz., deps. emps. Sinal 15 mil, prests. 500. Ver 14 às 17h. Tratar Sr. Fernando, Tel.: 25-8754. CRECI 1 192.

TIJUCA — V. ap. de frente, vazio com 2 qts., sala e dep., com vaga para carro. Ver na Rua D. Delfina 15 ap. 402, esq. de C. de Bonfim, sábado e domingo, das 14 às 17h — Tel. 48-2797 — Alaíde.

TIJUCA — Magnífica res. vazia por preço de raríssima ocasião, no melhor ponto da Tijuca, 2 sls., 5 qts. s/ 2 conj. gar. arm. emb. lavand. sanc. flor. Entr. 50 rest. aceito prop. R. Carvalho Alvim, 523. Tel 32-3239. CRECI 1566. BONI. Vendo e troco.

TIJUCA — Excelente ap. sl., 3 qts., coz., banh., gar., arm. emb., porta envidr., R. José Higino, 76/305 p/ preço ap. 2 qts., 35 entr. saldo comb. Tel.: 32-3239. CRECI 1 566. BONI.

TIJUCA — Vendo ap. 201 R. Matoso, 207, esq. de Haddock Lôbo, sala, 3 qts., copa, coz., área c/ tanque, dep. emp. (vazio), ver 10 às 16 hs. NCr$ 60 mil, c/ 50% saldo 36 meses, Sr. Domingos, CRECI GB 1113, Av. Rio Branco, 18, gr. 602, tel. 23-5407.

TIJUCA — Apartamento: Vende-se um com 3 quartos, grande cozinha, uma sala, grande área com tanque, quarto de empregada, vazio, tipo nôvo de frente, ótimo apartamento. E' negócio de ocasião. Ver no local à Rua Mariz de Barros n.º 1 107, ap. 401. Visitas no sábado das 13 às 17,30 e domingo das 10 às 16,30. Preço e 70 000 com 50% de entrada e restante em 30 meses e tratar pelo telefone 23-5573. CRECI 101.

TIJUCA — Usina. Rua Aristarco Pessoa, 140. Vendo grande residencia, com salão, 5 qt., 2 banheiros social, 2 varandas enormes, grande terraço, fachada em pastilha, esquadria em aluminio, lavanderia dependencia para 3 empregados, 1 ap. ao lado, garagem para 3 carros. Ver diariamente no local e tratar Rua Escobar, 91 ou tel. 34-6200, 34-3516. Sr. José.

TIJUCA — Rio Comprido — Vendo excelente residência, estilo moderno, nova e vazia, 2 pavimentos, salão, 2 banheiros em côr, quartos espaçosos, copa e cozinha de luxo e mais um apartamento separado nos fundos, garagem, cisterna etc. Aceito como parte pagamento Volks e Aero — Ver na Rua Japeri, 66 — Maiores detalhes. Estr. 3 Rios, 1 131. Tel. 867. Jacarepaguá. CRECI 656.

TIJUCA — A R. Uruguai, 82, ap. 803. Vendo lindo e conf. c/ linda vista, sala, 2 qts., coz., banh., área serv., dep. empr., ed. nôvo, pilotis. Entr. 22 mil, rest. comb. Tel.: 42-9586, CUNHA — CRECI 961.

TIJUCA — Apart. excepcional de salão, 3 qtos c/ arm. emb., dois banheiros sociais em côr até o teto, copa-cozinha c/ arm. emb., área serviço c/ 2 tanques, 2 aq. Junkers, q. e c/ arm. emb. Pintura plástica. Vaga na garagem subterrânea sem colunas — Maravilhoso salão de festas no pilotis. Entrada social em mármore e jacarandá. Prédio de somente 7 aps. c/ elevador. 1.ª locação, entrega imediata. Ver na Rua Delgado de Carvalho, 32 ap. 302. Chaves c/ o porteiro — Tratar diretamente com o proprietário, Sr. Leão, na Imobiliária Esmeralda, na Rua Estácio de Sá, 133.

TIJUCA — Vdo. ap. em final de construção sala 3 qts. c/ arms. embts. gde. coz. banh. soc. dep. emp. compl. e área de serv. c/ tanq. preço 57 mil c/ apenas 16 mil de ent. saldo a comb. ver no local. R. Uruguai, 205 ap. 505 aceito oferta infs. tel. 52-7342.

TIJUCA — Vendem-se apartamentos prontos em 1a. locação compostos de: sala, 2 quartos e demais dependencias. R. Mariz e Barros n. 843. Informações no local. (B

TIJUCA — Residência espetacular, c/ 2 sls. 4 qts., 2 banhs. deps. e quintal na Uruguai, 11. FRANCISCO TORRES, 61-5783 e 52-4133 (CRECI 26).

TIJUCA — Sala e qto. separado, banh., coz. deps. empr. e serv. c/ garagem. Vdo. vazio por NCr$ 30 000 c/ NCr$ 12 000 sinal, saldo 3 anos, na Estrada Velha da Tijuca, 152 apto. 404. FRANCISCO TORRES, 61-5783 e 52-4133 (CRECI 26).

TIJUCA — Casa vazia, 2 pav. c/ tel. centro terreno 10/19,5 m. NCr$ 110 000,00 c/ 50% ent. ou ap. Tijuca até valor ent. c/ tel. R. Clemente Falcão, 87, transv. R. Uruguai, ent. Maria Amalia e Carvalho Alvim. Ver sab. 9/12 h e 15/18h. Tel. 38-4440, ... 38-1136, 48-5645.

TIJUCA. Rua Uruguai, 291, vendo ap. frente sl. qt. dep. empregada garagem do condominio ... 14 000. Ent. 36 prests. 450,00 chave na portaria. 38-3353. CRECI 636.

TIJUCA — Casas (últimas unidades) — ótima oportunidade — por apenas 30 mil com 12 mil de entrada e saldo em 3 anos. Veja hoje na Rua General Espírito Santo Cardoso, 350 (próx. a Rua Uruguai) com hall, sala, 2 qtos. coz. banh. quintal, etc. Chaves e inf. no local ou 22-5814 — 32-5735 Adm. Bens Pedro da Silveira CRECI 1336.

TIJUCA — Vende-se ap. quarto, sala separados. Conde de Bonfim, 1176 ap. 407, Sr. Rocha, Tel. .. 48-0737.

URGENTE — Vende-se por motivo de transferencia ap. de frente, novo, predio de 4 andares, com elevador, com 2 qts., sala., coz. e depend. de empregada, na Rua Dna. Maria, 104, ap. 401. Tijuca.

VENDEM-SE na Tijuca, Rua Barão de Itapagipe n. 200, 2 casas tipo apartamentos. Duplex, 3 qts. sala, cozinha, banheiro, dep. de empregadas completas, garagem, grande copa, garagem, etc. Uma em final de acabamento. Tratar no local, apartamento 1, diriamente de 9 às 12 h ou pelo telefone 48-6422.

VENDE-SE apartamento. Praça Saens Pena. Rua General Roca, 819, ap. 202. 3 quartos, 1 sala e dependências de empregados, facilita-se, chaves no local das 9,00 às 17,00 horas, tratar tel. .... 48-0175. C/ Sr. Lincoln.

VENDO ap. qt. e sala, lindíssimo, vazio, claro, novo, c/ sinteco, persiana, banh. e coz., azulejo em côr até o teto, dep. empr., garagem. Preço ocasião Carmem Cabral, 38-7481. Creci 1309.

VENDO pronto na Rua Barão de Mesquita n. 747, ap. 402, frente, de sala, quarto, cozinha, banheiro completo, Facilitada. Tel.: 42-8891 e 52-5551. Av. 13 de Maio n. 23, 3.º, sala 340. Edif. Darke Gomes Filho. CRECI 1437.

VENDE-SE dois lotes juntos ou separados, medindo 8x15 cada, tratar à Barão de Petrópolis, 721, Rio Comprido, com Dona Laide.

VENDO, alugo ou permuto Zona Sul, excelente ap. frente, salão, 3 qts. c/ arm., 2 banh. soc., gar. 168 m2 — Ver e tratar hoje e domingo. Rua Conde Bonfim, 41/702 c/ proprietário.

VENDE-SE urgente, pela melhor oferta, ap. R. Antonio Basílio, 2 qts., sl., dep. completas e vaga na garagem. Tratar Tel. 25-2972.

VENDO, melhor oferta, à vista, próximo ao Colégio Militar e I. Educação, Rua Moraes e Silva, 86, o apartamento 302 c/ salão, 3 quartos, deps. gar. Telefone 48-7837.

VENDE-SE otimo apto. na Rua C. Saler, Pr. Af. Pena, melhor ponto da Tijuca. 1 sl., (23 m2), 2 qts., sendo um de 15 m2, com armario emb., banheiro e cozinha em côr, espaçosa, area de serv. (dep. do empreg., todas peças amplas, indevassaveis, arejadas, vista panorâmica linda — Sinteco. Garagem. Troca-se apto. Praia Flam., Botafogo. Entrega-se vazio — Fone 54-1536.

VENDE-SE ap. 404. Rua Conde de Bonfim, 518, salão, 3 qts., dependências completas. Tratar: Dr. Walter 42-4816.

VENDO com 3 residências terreno de 11,30 x 55,00, financiado em 24 meses, na R. Professor Gabizo, 101. sob. Tijuca.

VENDE-SE moderna casa, 2 pavimentos, com garagem, armários embutidos etc. Haddock Lôbo, 131, c. 6.

2 FRENTES, 5, and., peças amplas, 3 quartos, 2 salas, copa-cozinha, dep. emp., garage. R. Mariz Barros, 103, praço excepcional. Tel. combinar hora. 26-5641.

ANDARAÍ — GRAJAÚ — VILA ISABEL

ANDARAI — Vende-se ap. tipo casa, na Rua Indaiaçu, 12 ap. 201, 4 qts. sociais, depends. completas, garagem privativa. — Chaves no ap. 101. Tratar com Sr. Bonfim. Tel. 23-4262.

APARTAMENTOS maravilhosos os ultimos a vendo c/ 3 quartos, salão, copa e cozinha, dep. empregada, 2 de 1a. locação, compre hoje e more amanhã, vendo financiado p/ Cx. Econômica ou a prazo, Área de cada apartamento 120 m2 — R. Silva Pinto, 86 — Tel. 52-9938.

APARTAMENTO — Vendo, ótimo sl., 2 qts., banh., coz., dep. emp., área, garagem etc. Base 30 mil, 50% a comb., saldo fin. 3 anos. Ver Rua Joaquim Tavora, 47.

APARTAMENTOS — Vendem-se prontos, novos, de sala, 1 e 2 qts. dep. e garagem. Sinal NCr$ 5 000,00 — parte na escritura e o saldo financiado em mensalidades de NCr$ 290,00 — NCr$ 487,00 — NCr$ 542,00. A Rua Mendes Tavares n.º 13 esq. de Visc. de Santa Isabel. Telefone 42-5136 — Creci 903. (B

ANDARAI — Vendo ótimo ap. de sl., 2 quartos etc., construção nova sem condominio com o proprietário. Rua Ferreira Pontes, 688, c/ 15 ap. 201.

APARTAMENTO — Vazio, sala grande, 3 quartos etc., sancas, florões, sinteco e elevadores. Ver Av. 28 Setembro, 245, ap. 204. 28-2417.

APARTAMENTO tipo casa. Vendo ou alugo com salão, 3 qts., copa-coz., e dep. emp. Rua Artur Meneses, 33c /3, ap. 201. Maracanã.

ANDARAI — Boa casa, vendo, 3 qts., sl., etc. NCr$ 21 000 à vista, rest. facilitadíssimo, R. Pontes Correa, 20 c/ 4, esq. B. Mesquita.

ANDARAI — Vendo ap. quarto, sala separados. Rua Leopoldo, ... 549, c/ 5 ap. 204 aceito Volks 66/67. Aero 66. Inf. local 11 às 17 horas.

A COBERTURA ideal no Grajaú, na Rua mais valorizada do bairro. Rua Ernani Cotrim. Vendo c/ ótima sala, living, 3 qts., exc. em côr, coz. em côr, banh. social, dep. emp. Daixo armários, cortinas, persianas. Chaves c/ Bueno Machado. R. Barão Mesquita, 398-A — Tel. 34-0694, CRECI 986.

ATENÇÃO — Ap. 2 qts., sla., coz., banh. em côr, area, dep. comp. empr., garagem, ent. 15 mil. R. Oito Dezembro, 414, ap. 307.

ANTONIO NOVAES é o nome do nosso funcionário que estará hoje das 9 às 17 horas na R. Barão do Bom Retiro, 1646, ap. 101 para lhe mostrer um dos melhores apartamentos tipo casa que o Sr. já viu. Tem varanda, sala, 3 qts., copa, coz., dep. emp., quintal enorme. Está vazio e pintado. Prédio c/ apenas 4 apartamentos. Preço total 40 mil c/ 20 de ent., saldo em 24 meses s/ juros. Veja no local e trate c/ Bueno Machado. R. Barão Mesquita, 398-A, tel. 34-0694. CRECI 986.

ANTES de terminar o ano o Sr. poderá fazer um grande negócio imobiliário. Vendo ap. pronto de frente, vazio, na Praça Barão Drumond c/ sala, jardim de inverno, 2 amplos qts., coz., bom grande, área, dep. emp. Sua essa ficará maravilhada. Chaves c/ Bueno Machado. R. Barão Mesquita, 398-A, tel. 34-0694. CRECI 986.

ANDARAI — Grajaú — V. 3 aps. 2 qts., sl., depts. R. Sousa Cruz, 176/303, um cobertura no Grajaú, 2 ap. C-01 outro qt. sl. R. Eng. Richard, 260/303. Brilhante — H. Gouveia, 66/516 — 57-5187 e ... 57-6809 — Leo — CRECI 243.

ANDARAI — Vendo casa tipo ap. c/ sala, 2 qts., dep. emp., área etc., à Rua Pontes Correia, 214 c/ 1 ap. 101. Vazia. cond. 35 000 à vista, ou 45 000 c/ ... 25 000. Ver no local e tratar c/ Vileia à Rua Acre, 55 s/ 904. Fone 23-6269.

A RUA VISCONDE SANTA ISABEL (frente Pça. Br. Drumond). Vendo ap. sala, 2 qts., coz., banh., área serv., dep. empr. Entr. 20 mil, rest. 3 anos. Tel. 42-9586. Cunha. CRECI 961.

COBERTURA — 28 de Setembro — Vendo ou alugo, 1a. locação, com sala, quarto, banheiro social completo, copa, cozinha, área c/ tanque, dependências de criada e terraço privativo. Tratar com o proprietário pelo tel. 22-3105.

COMPRE os melhores apartamentos prontos no Grajaú ao lado da Pç. Edmundo Rêgo, sala e 2 qts., copa e cozinha, banh. em cor e demais peças completas tudo amplo. Prédio de luxo c/ elevador. Facilito pagamento direto ou aceito BNDE etc. Veja c/ a zeladora na R. Comendador Martinelli, 96. Int. 31-0547 ou à noite, 58-5923. CRECI 953.

GRAJAU — Vende-se ap. sala, 2 quartos, copa-cozinha, banh. em cor e dep. de empreg. 50% financiado. Ver Rua Barão Bom Retiro, 932 ap. 403 c/ proprietário.

GRAJAU — Barão de Mesquita, 1002. Cobertura 01. Vdo. vazio de frente c/ ótimo terraço, sl. 2 qts. banh. coz dep. emp. garagem 40 mil. Chaves c/ Aloísio na port. Inf. 22-0922, 52-1837 CRECI 480. Marina.

GRAJAU — O Sr. que deixou de comprar nos empreendimentos da Edificadora São João Ltda. Rua Vic. de Santa Isabel ns. 143, 493, 503, 560 e 568, Av. Julio Furtado, 236, Rua Emília Sampaio, 75 e Rua José Vicente, 27, Todos no Grajaú, deve estar arrependido. Não faz mal, pois temos em termino de alvenaria, 4 aps. em reserva. Em edificio de 19 unidades à Rua Visc. de Santa Isabel, 654, visite a obra, peça informações pelo telefone 43-7105.

GRAJAU — Em rua residencial, vdo. terr. 9 x 30 c/ 50% de entr. e o saldo em 36 meses. Ver Rua Campinas, 219. Tratar ORG. DANIEL FERREIRA — 7 de Setembro, 88, 2.º. Tels. 32-3638, 42-0975. CRECI 236.

GRAJAU — Vdo. ap. sl., 2 qts., ótima área, etc. 35 mil, 50% a comb. Vazio. R. Joaquim Távora, 76, ap. 201, próximo C. Pedro II.

GRAJAU — Edificadora São João Ltda. — Tem para venda alguns aps., na Rua Visc. de Santa Isabel, 654. Temos também no Meier, Rua Fábio Luz, 110 e Carolina Santos, 95. E' realmente uma oportunidade, pelas condições que se apresente. Inf. no local ou pelo Telefone 43-7105. (Escrit. dias úteis.

GRAJAU' — Otimo terreno, vendo medindo 12 x 50, alto, Rua Marianópolis n.º 79. Tratar tel. 32-6079. Dr. Lima.

GRAJAU — Vendo ap. 3 qts., salão, varanda, dependências frente duas ruas. Ver Rua Mendes Tavares, 130/201, até 14 horas.

GRAJAU — Passa-se contrato da COOPHAB. Tel. 38-3777 — Sr. José.

GRAJAU — Ap. vendo com 2 ótimos qts., 1 sala, cômodos grandes. Praça Edmundo Rêgo, 6, ap. 203 — Preço 32 mil com 20 de sinal. Veja diretam. no local. Tel. 22-6048 — 32-6556 e 52-5239 — CRECI 1 330.

GRAJAU — Borda do Mato — Vdo. terr. 12 x 42, alto, belíssima vista, apenas 12 000 entr. e prest. 300. Ver Rua Augusto Gorderte junto n.º 93. Tratar Tel. 91-2144 e à noite :91-1519. Babiano — CRECI J-268, diáriamente.

GRAJAU — Ap. térreo c/ telefone, sala, 2 qts., c/ armários, coz. c/ armários, área grande, dep. empregada. Prédio recuado. Rua N. S. Lourdes. Preço total 35 mil a combinar. Marcar visitas p/ telefone 36-0582, c/ Costa Guedes. — Vendas: Salvador Carlello. CRECI 279.

GRAJAU — Vende-se ótima e confortável casa com 2 salas, 2 qts., 2 banhs. sociais em côr, cozinha e área, tudo azulejado até o teto, à Rua Araújo Leitão, 465 casa 9. Ver e tratar no local com proprietário. Tel. 34-0555.

GRAJAU — Vende-se apartamento de sala, 2 quartos, cozinha, banheiro social e de empregada, área com tanque, 5 armários embutidos, entrada de NCr$ .... 13 500,00 e restante em 5 anos. Rua Caruaru, 624/303. Tratar pelo telefone 29-4806.

GRAJAU — Vende-se uma residencia de 2 pavtos. 5 q., 3 s., 2 b., varandas, quintal, garagem copa, cozinha, dep. comp. emp. — 140 mil à vista ou 60 mil de entrada, rest. a comb. Canavieiras n. 305 — Sr. Vasconcelos — Tel. 38-1947.

MARACANÃ — Apartamento n.º 302 na Rua Eurico Rabello, 81, em final de construção, com alvenaria concluida e revestimento interno em acabamento, com sala, 3 quartos e demais depend. completas, inclusive de empregada, será vendido em leilão extrajudicial (execução de condomínio) pelo Leiloeiro Fernando Mello, segunda-feira, 16 de dezembro de 1968, às 14,00 horas, em sua loja, na Rua da Quitanda, 35. Mais inf. na Rua da Quitanda, 62 — 4.º — Tl. 42-8205.

MARACANÃ — R. Gen. Canabarro, 166, Vendo os ultimos aps. 2 p/ andar, e casa nos fundos, vaz. e ocup. c/ 3 e 4 qts., sala, coz., banh., área c/ tanque, dep. compl. emp. Preço a partir de .... 36 000, c/ 11 000 de ent. Saldo em 6 anos. Ver e tratar no ap. 201, diàriamente.

OTIMO NEGOCIO — Vende-se o ap. 201 da Rua Rosa e Silva n.º 19, c/ 2 qts., sala, depend. de emp., c/ garagem. Chaves c/ porteiro. Ver no local. Otimas condições. — Trat. tels. 22-0581 ou 32-1038 — CRECI 605 — Ac. prop. a vista.

PRAÇA 7, vendo ap. frente, salão, 30 m, 2 quartos grandes, depcias. empregada, terraço 90 m. Preço 40 m. Ent. 25 m. Rua Teodoro da Silva, 620 ap. 401.

PRAÇA BARÃO DRUMOND — Vende-se ap. grande, 3 quartos e dependências. N 4. Informações Sr. Mário na papelaria.

RIO COMPRIDO — Vdo. ap. 2 qs., sala, 2 areas, banh. comp. em edif. pilotis e junto ao Túnel Rebouças — Garagem — 28 000, facilitado, aceito oferta. Ver Rua Barão Petropolis, 281, ap. 102. Chave 301. Infs. 38-3622 e seg.-feira, 32-7912 — Celso.

RUA D. ZULMIRA, 36, ap. 201, vazio, atual Rua Professor Manuel de Abreu, 2 q., sala, dep. compl. 15 000 vista, saldo financ. Aceito Caixa. Ver das 13 às 18h.

TERRENOS Vila Isabel, vdo. à Rua Sousa Franco, 822, ótimos lotes de ter. residenciais, planos, projetos aprovados, canal, casa de 2 e 3 qts., dep. emp., garagem etc., lotes a partir de NCr$ 11 100,00, entrada 30% facilitada em 6 meses ou a combinar, saldo 40 meses a partir de 1969, facilidade financ. Caixa Econômica.

VILA ISABEL — Sala, 2 qts., na Teodoro da Silva, 887 ap. 202 c/ financ. 4 anos. Chaves no 102. FRANCISCO TORRES' 61-5783 e 52-4133 (CRECI 26).

VENDO casa sobrado, V. Isabel 6 de Dezembro 244. Tel. 26-8870 4 q. 2 s/. Chaves c. 10.

VILA ISABEL — Vendo terreno 10,20 x 32 c/ casa de frente, 1 ap. de fundos, entrada de carro. Rua Silva Pinto, 35 — Chaves no 38, de 10h em diante.

VILA ISABEL — Vende-se terreno na Rua Torres Homem 1 144, perto da Praça Barão de Drumond. Entrada: NCr$ 30 000,00 — Inf. Tel. 52-6320 — CRECI 682.

VENDE-SE ap. 504, entrega-se em 3 meses de frente para a praça 2 quartos, sala e dependências completas. Ver e tratar à Praça Tobias Barreto, 7, esq. c/ Hipólito da Costa — V. Isabel.

VILA ISABEL — Vende-se apartamento nôvo, sala (18 m2), 2 quartos, banheiro completo, quarto de empr., garagem. Rua Conselheiro Autran, 23, ap. C-01.

VENDO vazia, propriedade com 2 casas separadas, 2 pavtos, terreno de 9m por 100m dando para 2 ruas, entrada Rua Ernesto de Souza n. 75 — principal e Rua Souza Cruz n. 200, por NCr$ .. 130 000,00 a combinar, aceitando oferta para pronto — todo à vista — Ver a qualquer hora e tratar na Av. Rio Branco, 151, s/ 1 505 — Tel. 31-0771 — CRECI n.º 840.

VENDO em final de construção o ap. 602 da Av. 28 de Setembro n. 128, 1 sl., 2 qts., banh. e coz., qto. e banh. de emp. — Todas as peças de frente, linda vista, NCr$ 18 000,00 à vista e o resto NCr$ 571,00 p/ mês — Ver a qualquer hora e tratar na Av. Rio Branco, 151, s/ 1 505 — Tel. 31-0771 — CRECI 840.

VILA ISABEL — Vende-se ótimo apartamento de frente, nôvo, sala, 2 qts., dependências p/ empregada, área c/ tanque, banheiro em côr — Parte do pagamento facilitado — Ver na Rua Emilia Sampaio, 75, ap. 201, das 9 às 16hs. — Tratar SACI — Imóveis Ltda. —R. Alvaro Alvim, 27, gr. 113 — Tel. 42-8254 — CRECI 292.

VILA ISABEL — Vendo apto. 2 quartos, sala, cozinha, banheiro e garagem — Tratar Rua Silva Pinto 77, apto. 203. CRECI n. 130 — ou pelo tel. 58-0657.

VILA ISABEL — Vendo Rua Gama Lôbo, 270, ap. 202 c/ 3 grandes qts., s., cop., coz., banh. com boxe, todos totalmente azulejados em côr, qt. empr. janelas e portas com grades proteção. Pintura nova. Tratar tel.: 27-4440.

VILA ISABEL — Vendo casa, R. Paula Brito, 720, 2 salas, 3 qts., copa, coz., dep. emp. completo, ver 10 às 17 h. (vazia), 70 mil, NCr$ 45 mil ent. saldo 36 meses. Sr. Domingos, 23-5407. CRECI GB 1113. Av. Rio Branco, 18, Grupo 601/2.

LINS — BÔCA DO MATO

AREA no Lins 20 000 m2. Vende-se a 15,00 novos o m. grande parte financiada. Tratar c/ Otacílio Av. Rio Branco, 120 s/loja, sala 2. Tel. 22-8688.

APARTAMENTOS, sala e quarto separados e de sala e 2 quartos, todos com dep. empreg., garagem Entrada a partir de NCr$ 3 800,00 parte facilitada e NCr$ 350,00 mensais. Ver na Rua Heraclito Graça n.º 45 esquina da Rua Lins de Vasconcelos. Construção de Brisson Eng. — Tratar Av. Rio Branco, 257, s/ 712. CRECI 1016.

CASA — Vende-se, 2 qts., 1 sl., coz., banh., quintal, 12 milhões, com 6 de entrada, dá-se pronta em 45 dias. Rua Engenheiro Eufrasio Borges, lote 4. Tel. 49-2248. Sr. Arlindo — Lins.

LINS — Ap. 3 qts., 2 sls., garagem, piscina p/ adulto e infantil, sinteko, louça de côr até o teto. 15 entr. 19 mil p/ caixa s/ correção monetaria. Trat. Amaro Cavalcante, 1871, 1.º, 29-4322.

LINS — Vende-se casa na Rua Aquidabã, 122 c/ II, s. 3 q., coz., banh. c/quintal. Tratar c/proprietária, 27-3448, das 10 às 16 horas.

LINS — Vendo ap. sala, 2 quartos e dep. Ent. NCr$ 10 000, prest. NCr$ 160,00. Ver e tratar R. Borg. Nelson Farias de Castro, 45 ap. 116 prox. R. Dna. Romana.

LINS — Vendo ap. sala, quarto, coz., banh., peças grandes, grande área. Rua Aquidabã, 805, casa 78, ap. 101.

LINS — Oportunidade. Vendo casa 109, Travessa Narceja c/ 3 qts., 2 sls., coz., banh., dep. empreg., gde. área, garagem. C/35 entr. R/sl. Infs. visites 28-4962. Antônio.

LINS — Vendo ultimo ap. 2 quartos, garagem. Ver Rua Tompson Flôres, 39, esq. de Hermenegarda.

LINS — Apto, de sala, quarto e dep. empreg. com pequena entrada — Passa-se financiamento da Caixa — Prestação de NCr$ 211,00 — Ver na Rua César Zama n. 74 — apto. 109 — Sr. Darci — CRECI 562.

LINS — Vendem-se aptos. de 1 sala, 2 qts., com dep. emp. e sala - quarto, s/cop. Ver na R. Cezar Zama n. 74, Sr. Darci. — Aceita-se IPEG — CRECI 562.

OPORTUNIDADE — Vende-se casa 2 quartos, sala, cozinha e dependencias, tôda laje com terreno 19x8,50, com planta aprovada para 9 apartamentos. Ver R. Thompson Flôres, 96.

VENDO ap. cobertura tomando todo 3.º andar — Entrada NCr$ 25 000 e NCr$ 16 000 como aluguel s/ juros. Tel. 54-3006.

VENDE-SE à Rua Lins de Vasconcelos n. 420, ap. 410, c/ sala, 2 quartos, cozinha, banheiro, área c/ tanque e garagem por NCr$ 22 000,00. Chaves c/ zelador Soares.

JACAREPAGUÁ

ATENÇÃO — Jacarepaguá, Pça. Sêca, Rua Barão n. 563, Vendemos maravilhoso ap. com sala grande, 2 quartos, copa-cozinha c/ fogão, filtro tanque de louça, banh. soc., sinteko, garagem e demais dependências. Não pague mais aluguel, compre hoje e more hoje mesmo. Entrada 7 500 novos restante em prestações de 560,00 sem intermediários. Ver no local c/ o proprietário e maiores informações na FRISA S/A. Av. Rio Branco, 185, grupos 1307/8 Tels.: 22-0087 e 32-8803. CRECI 205 e J-263.

A VENDA — ótimo apartamento sala, 2 quartos, dep. empregada. NCr$ 5 000,00 entrada, prestações de NCr$ 350,00. Av. Geremário Dantas, 224 — Procurar Sr. Antônio, Pôsto Esso em frente — Antônio Oliveira — CRECI 1 214.

ATENÇÃO — Otimo terreno com 16 x 26. Ver na Rua Candido Benicio, entre os ns. 2 426 e 2 394, Pça. Sêca. Inf. 32-6006 — CRECI 1 439.

ATENÇÃO — Jacarepaguá, Pça. Seca, Rua Pedro Teles n. 49, somente o último apartamento de frente. Vendemos vazio primeira habitação, posse imediata, com sala grande, 2 dormitorios, copa-cozinha em cor, área dep. comp. para empregada, garagem, sinteco etc. Acabamento de luxo. Entrada 9 800,00 novos, saldo em prestações de 365,00 sem parcelas intermediárias. Ver no local com o proprietário e tratar na FRISA S.A. Av. Rio Branco, 185, 13.º andar, grupos 1307/8. Telefones: 32-8803 e 22-0087. CRECI 205 e J. 263.

AVENIDA GEREMARIO DANTAS, em edifício nôvo, c/ 32 apartamentos no Largo do Pechincha, vendemos excelentes lojas a partir de NCr$ 13 000. Estudando-se financiamento até 2 anos. Ver no local na Av. Geremário Dantas, 1 200, hoje, das 10 às 16 horas e tratar na COMPANHIA BRASILEIRA DE IMOVEIS CIMBRA, R. México, 111, gr. 1 001/5, Tels. 32-7766 e 22-9615. CRECI 619—210.

ATENÇÃO. V. R. Albano, ótima casa com 2 q. s. banheiro em côr vazia ent. 8 resto comb. Tra. R. Candido Benicio. 1551.

ATENÇÃO. V. prox. a Pç. Seca em ruas diferentes, 3 casas com 2 q. s. ent. a partir de 7 vazias, tr. R. Candido Benicio, 1551.

ATENÇÃO — V. Trav. Barão uma casa com 2 q. s. e uma meia água nos fundos q. s. ent. 10 facilitados resto comb. Tr. R. Candido Benicio, 1551.

CASA — Vendo, c/ 2 qts, sl., coz., b., varanda, área coberta, tôde murada e quintal. A vista 23 mil ou 8 mil de entrada e 15 pelo IPEG. Ver Rua Iriquitiá n.º 145 c/ 14, Taquara, Jacarepaguá, com o proprietário. Obs. podendo morar após a entrada.

CAMPINHO — V. casa, laje, R. Henrique Braga, 326, grande terr. 2 qts., s., dep. empreg., entr. carro com 13 e prest. 480 x 50.

CASA — Vende-se em terreno de 10 x 80. Rua Luiz Beltrão, 340. Onibus à porta. Ver e tratar no local.

JACAREPAGUA — Av. Gerem. Dantas de frente. V. ótimo ap. vazio, 2 qts. sl. coz. cop. banh. comp. cond. feira comercio na porta. Prç. 22 com 10 e 250 p/ mes. Trt. Cascadura. R. Carolina Machado, 32 c/ Abreu. CRECI 1304.

JACAREPAGUA' — Vendemos sítio em excelente local, com residência tipo chalet suíço, em área com 10 000 m2, totalmente gramados e ajardinados. Informações CMI — Av. Rio Branco, 156 — grupos 1508/11. Tels.: 42-5982 52-7537 e 52-7636. Creci n. 7.

JACAREPAGUA' — Loteamento nôvo — Lançamento, hoje, sabado a partir de 10 horas 7/12/68. Estr. Campo da Areia, 672, Pau Ferro, com água e luz, entr. mil cruzs. fac. e prest. de 150 cruzs. s/ juros, vendas no local diariamente a partir das 9 horas. Inf. pelo tel. 52-8669 — Carlos.

JACAREPAGUA' — V. Terreno .. 12 x 20, com água e luz. Ver Estrada do Cafundá, Trat. Av. Amaro Cavalcanti, 2 025. Tel. 29-3463 — CRECI 1 522. Eng. de Dentro — Entrada 2 000.

JACAREPAGUA' — Vendem-se magníficos apartamentos c/ sala, dois quartos, dependencias p/ empregada, vazios com pequena entrada facilitada e prestações mensais. Araguaia, 235 e 305 — Chaves com o porteiro Rubens — Tratar tel.: 23-8788 — Sr. Marques Pereira — CRECI 1 433.

JACAREPAGUA' — Freguesia — Rua Araguaia com todos os transportes. Vila com 10 casas de sala, 2 quartos, cozinha, banheiro area c/ tanque, varanda etc. todas alugadas, rendendo razoavelmente. Vende-se o conjunto ou estuda-se permuta p/ area de terreno de preferência no mesmo bairro. Tel. 23-8788. Rosario, 113-207 — Marques Pereira - CRECI 1 433.

JACAREPAGUA' — Vende-se casa na Rua Albano n. 136 — c/ 12 — Chaves na casa n. 13.

JACAREPAGUA' — Vendo na Rua A lote 22, quadra 3 — Gardênia Azul, um terreno com 2 casas com agua e luz. Informações no local.

JACAREPAGUA — Tanque. Vendo casa de qto. sl. coz., banh., peq. quintal, vazia, imediata. — NCr$ 3 500 de entr. saldo NCr$ 150 mensais s/ juros. Ver na Rua Manoel Vieira, 27, fundos, casa 3 — Tratar Av. Braz de Pina, 110, ... R. Penha, Tel.: 30-0739 — CRECI 1534 — Ivan ou Alzeir.

JACAREPAGUA — Taquara. Estr. Bandeirantes. Vendo área 29 000 m2, própria p/ lavoura. Facilito. Tratar Est. Bandeirantes, 4. Tel. Jpa. 424, sáb./dom./ quint. com Xavier ou 42-1141. CRECI 60.

JACAREPAGUA' — Vendo uma casa, três andares. Só olhando — Rua Candido de Figueiredo, 87, 90 mil à vista. Combino a prazo. Tel. 90-0411.

JACAREPAGUA — Tipo casa, vazia, pintada com bom quintal, todo murado, cimentado, salão, 2 bons quartos, tudo com sinteco, copa-coz., banh. completo e duas entradas. Independentes, vendo urgente. aceito oferta com pequena entrada, prestações de... 220,00. s/ juros, s/ correção. ver hoje das 9 às 17 hs. Estrada do Cafundá, 801, c/ 3, ônibus à porta, 736, Cascadura-Curicica. Tratar na IMOBILIARIA RIO FORTE, à Rua Dias da Cruz, 155, s/ 305. Ed. Meshla, Méier. Tel. .. 29-5361. CRECI 54.

JACAREPAGUA. Praça Seca, vende-se ótima casa ou apts. com garagem, à Rua Barão, 691. Tratar no local.

JACAREPAGUA' — Terreno c/ 2 frentes, 26 x 27 x 23,50 x 18,50 perto da 1. Sêca. Tel. 96-1610. Vendo barato NCr$ 8 000 c/ uma parte a combinar.

JACAREPAGUA' — Resid. de 2 pav. com 153 m2, 3 quartos, 2 banheiros, living, salão, copa-coz. Rua Barão, 785, c/ 10. Tratar no local com proprietario ou 32-8892 e 30-2885. Ubirajara.

JACAREPAGUA — Vende-se terreno, 16 por 40 m. Ver e tratar, das 10 às 12 h, na Rua Pinto Teles, 835.

JACAREPAGUA — Vende-se ótima residencia c/ grande varanda p/ 3 carros, sala, 3 quartos e dependencias com casa p/ empregada, tudo c/ sinteco. Largo da Taquara 170 — Barrera Azul. Tel. ...... 92-0876 — Sr. Nilo. CRECI 830.

JACAREPAGUA' — Vende-se baratíssimo 3 casas, terreno 10x40. R. Sargento Paulo Moreira, 153. Esta rua começa na José Silva, Freguesia— 46-1692 — 37-4373.

JACAREPAGUA' — Largo da Taquara — Vende-se na Estr. Macombu perto do n.º 494 o lote de esq. com a Rua Malaguete, 300 m2. Luz, água esgôto, calçamento. NCr$ 3 000,00. Tratar tel. .. 22-6488.

JACAREPAGUA, espetacular residência com 4 qts., sala, salão, piscina, play-ground, casa de caseiro, diversas benfeitorias, serve para casa de saúde, colégio, clube, Estrada da Sêca, 461, Taquara, facilito o pagamento.

JACAREPAGUA' — Esquina de Pau Ferro — Vendo barato terreno — Tratar Estrada dos Três Rios n.º 2.

JACAREPAGUA' — Vendo Pça. Seca, ótima resid. tipo ap. c. varand., garagem, salão, 3 dormit., banh. cor, copa-coz., área serviço com tanq., tudo azulejo nova, 1a. locação, c/ 15 000 entr. 1 part. 12 ano e o rest. 500 c/ aleg. s/ juros. Ver c/ prop. R. Pedro Teles 600, casa 32, não é vila, bairro particular.

JACAREPAGUA — Magníficas lojas, 1a. locação. Próximo à Freguesia. — Av. Geremário Dantas, 1 200. Preços a partir de NCr$ 13 000 podendo ser financiadas até 2 anos. Ver no local hoje, das 10 às 16 hs. Tratar na COMPANHIA BRASILEIRA DE IMOVEIS — CIMBRA. R. México, 111 gr. 1 001/5. Tels. .... 32-7766 e 22-9615. Creci 619 J-210. (B

PRAÇA SECA — Vendo ótimos terrenos medindo 10,00x50,00 — Todos com frente para a Rua Francisco, transversal a Rua Capitão Meneses. Sinal de NCr$ 1 000,00, saldo em 60 prestações de NCr$ 200,00 sem juros Ver e tratar R. Capitão Meneses n. 1 307-A c/ Sr. José Mariano. Tel.: 33. — Marechal Hermes.

TAQUARA — Vdo. resid. p/ família de fino gôsto e mais 5 aps. e uma vila c/ 8 casas em terr. de 2 mil m2 c/ tel., piscina, gar. p. 4 carros. Otimo p/ boite, casa de saúde, colégio ou renda. Tudo ent. 50 mil p/ 2 mil. T. E. Vicente Carvalho, 1 568, tel. 30-3056. c. p.

TAQUARA — Vdo. terr. de vila 120 m2, rua calçada, Av. Mananciais, 556. Ent. 2 mil p/ 150. T. E. Vicente Carvalho, 1568, tel. .. 30-3056, c/ próprio.

VALQUEIRE — Vdo. lote 12x40 jto. n. 141 da L. Beltrão. Preço 15 mil. Trat. c/ Baptista Azaleas, 24. CRECI 915. Somos e convivemos no bairro.

VALQUEIRE — Vdo. lotes c/ ... 1 500 ent. prest. 130,00. Ver trat. c/ Baptista Azaleas, 24, CRECI 915. Somos e convivemos no bairro.

VILA VALQUEIRE — Vendo casa 3 q., s., coz., b., cobertura p/ carro, sinteco e etc. — T. Rua Camaratuba, 116, no local. Tel. 90-0411.

VENDE-SE casa e terreno 12 x 50. R. Comendador Siqueira, 161 — NCr$ 32 000 no local, sábados e domingos, das 3 1/2 às 5 horas.

VILA VALQUEIRE — Vdo. casa de 2 qts., 2 sls., 2 banhs., 2 coz., 1 copa, terr. de 11 x 54 — Entr. 10 000,00, prestações ... 300,00. Ver e tratar na R. Quiririm n. 857 c/ propr.

VALQUEIRE — Vendo casa 3 qts., 2 sls., terr. 9 x 48. Aceito troca por ap. Ent. 15 000, prest. comb. Tr. Domingos Lopes, 508, ap. 101, Madureira C-895.

VILA VALQUEIRE — Vendo na R. Luis Beltrão ao lado do n. 33 terreno com 12 x 40 m2. Tratar na Rua da Quitanda n. 30, gr. 710 — Tel. 42-3373 — CRECI n. 384.

CENTRAL

APARTAMENTOS prontos para mudar imediatamente. Belo edifício sobre pilotis com garagem — Preço a partir de NCr$ 17 000,00 (dezessete mil cruzeiros ovos) — Dez por cento de entrada facilitados. Noventa por cento financiados pela Caixa Economica pelo Novo Plano A, só aumenta o aluguel quando aumentar o salario minimo. Pague o seu apartamento com o seu aluguel. Atende das 7 às horas da manhã às 10 horas da noite — Ver na Rua Ibiá n. 341 — Madureira.

ATENÇÃO — Méier — Por motivo de viagem, Passa-se um bom ap. nôvo, financiado pela Caixa c/ 2 qts., e dep. de empregada c/ sinteco e cortina em tôda frente. Entr. 30 mil novos, restante p/ Caixa. Rua Constança Barbosa, 140 ap. 608.

AQUI prox. Eng. Dentro ven. 1 casa c/ 3 q. dep. e 2 ap. c/ 2 q. e dep. 65 mil em 1 ano. Prazo maior a comb. Ver domingo R. Luiz Silva, 39 das 15 às 17 h. 23-9199. Beltrami. CRECI 318.

ATENÇÃO ROCHA. No fim da R. Dr. Garnié. Vendo grd. ap. c/ 2 qts., sl., coz., banh. comp. grd. área. Mais 2 residências em 2 grds. terrenos. Ver e tratar na Pça. Ubajara 57 ap. 101. N. Absalão. CRECI 1 085. Tel. 30-5724.

ABOLIÇÃO — Vendo para entrega imediata as casas da Rua Ferreira Leite, 73 e 85, juntas ao Largo da Abolição. Terreno de 21x43. Proprietário: Av. Nilo Peçanha, 155 s. 319 — 42-9494.

ABOLIÇÃO — Vende-se terreno de esquina, Ruas Francisca Zieze c/ Rua Moreira, 19 x 29. Tratar tel. 29-0326.

AGUA SANTA — Vendo casa, 2 quartos, 2 salas, dep. emp., entrada 12 000,00, prestações de 300,00, Rua Violeta, 426 c/ 8. Tratar no local.

APARTAMENTO nôvo. Vendo, preço 30 000, entrada 6 000, facilitada e o resto pode ser pela Caixa Econômica, COPEG, IPEG ou qualquer financiadora. Ver na R. Meneses Vieira, 273. Cachambi.

AREA 100 000m2, Estr. Posse 600 metros frente, asfalto, esquina. Inf. dono, tel. 94-1611, Rua Aurélio Figueiredo, 36, C. Grande. — Luís.

AREA a 200m Estação de Santíssimo, 50 000m2, tem tudo. Ocasião, inf. dono. Rua Aurélio Figueiredo, 36, C. Grande. Telefone 94-1611. Ferraz.

ATENÇÃO — Oportunidade, baratíssimo! Area plana, 24 lotes aprovados, sítio com 10 000m2, região de Campo Grande. Inf. dono. Rua Aurélio Figueiredo, 36, C. Grande tel. 94-1611.

ABOLIÇÃO — Rua Engenheiro Nazareth 70. Vendemos aptos. de sala, 2 quartos, cozinha, banheiro e área, com facilidade de pagamento. Podem ser vistos das 9,00 às 12,00 hs. Tratar com a Imobiliária Velasques Ltda. pelo Tel.: 22-1314. CRECI J-291.

ANCHIETA — Em frente à estação — Vendemos com duas frentes, área com 6 500 m2, aproximadamente. Tratar com a Imobiliária Velasques Ltda., pelo telefone: 22-1314 — CRECI J-291.

ANCHIETA — Vila Mariopolis — Vende-se casa centro de terreno. Entrada carro, 2 meias águas. Rua Aluisa 52. Chaves 35 — Tudo vazio.

APROVEITE OPORTUNIDADE, otima casa de sala, 3 quartos e demais dependências c/ sancas e florões, banh. em côr e garagem, terreno 12 x 30, no Jardim Sulacap. Inf. c/ Cezar — Telefone 52-3261, das 8,30 às 12,30.

PIEDADE — AV. SUBURBANA 8 370

Entrega das chaves em dezembro

ÚLTIMOS APARTAMENTOS

Sala, 2 quartos, banheiro, cozinha, quarto e banheiro de empregada, área de serviço.

ENTRADA: 24 prestações de NCr$ 500.00

SALDO FINANCIADO EM 15 ANOS

Financiamento pela Caixa Econômica: Planos A, B ou C.

Ver no local, diàriamente, até às 17 horas.

Tratar na Rua Gonçalves Dias, 89, sobreloja, grupo 205. Tel. 52-4759. — NAVARRO.

CRECI 1.465.

ANO NOVO, CASA NOVA — Apartamentos prontos — Entrada NCr$ 618,61, sem mais despesas. Sala, 2 quartos, banheiro, cozinha e área de serviço com tanque. Financiados em 18 anos pelo BNH. Plano "A" (a prestação só será alterada 60 dias após o aumento do salário mínimo). Prestação mensal NCr$ 285,00 (no atual UPC). Ver e tratar à Avenida Santa Cruz, n. 2 640. Bangu. Diàriamente inclusive domingos e feriados. Onibus na porta, 397, 746, 689 e 786 ou Coimbra Bueno & Cia. Ltda. Av. Rio Branco, 120 12.º andar s/ 1 228. Tel. 52-5172 e 32-9622.

ATENÇÃO — Casa 3 qts., sala, jardim, quintal, loc. p/ carro — Ver Rua Nerval Gouveia, 307, c/ II. Inf. 32-6006 — CRECI 1439.

APARTAMENTO em construção no Meier — Por motivos imperiosos desejo transferir os meus direitos, Fundação já terminada. O ap. é do tipo Duplex, com 90 m2 de área total, com 2 (dois) quartos e quarto de empregada, sala e demais dependências, além de possuir vaga para guarda de automóveis. Importância já despendida, soma NCr$ 6 000,00 (seis mil cruzeiros novos), que desejo receber em 20 (vinte) parcelas mensais de NCr$ 300,00 (trezentos cruzeiros novos). Tratar no local da obra, na Rua Santos Titara, 45.

ATENÇÃO Meier e outros bairros. Tenho casas e apartamentos de 1 a 3 qts. Preço de 15 a 65 mil, c/ entrada de 5 a 30 mil e prestações de 200 a 1 000. Ver e tratar, R. Frederico Meier, 15, s/ 304. Tel.: 49-8633. — CRECI .. 1 531 — Dias.

ATENÇÃO — Luxuoso palacete de altos e baixos. R. Leopoldina, salão, 5 qts., lavanderia, garagem, terreno 12x45, etc. Preço 130 mil, entr. 30 mil, rest. combinar. Ver e tratar à R. Frederico Meier, 15, s/ 304. 49-8633 — CRECI 1 531. Dias.

ABOLIÇÃO — Terreno, vende-se 14 x 43, esquina, Rua Ferreira Leite com Casimiro de Abreu — Tratar 52-0559 — Dr. Carlos.

ATENÇÃO — Estação de Sampaio. Vd. ótima casa vazia, 3 qts., 2 sls., 2 banhs., coz., copa, cisterna. Ent. 8 000 p/ 300. Trat. Av. Brás de Pina, 849. C. 1354. Tel. 30-3067. Diàriamente.

ANCHIETA — Vdo. casa laje, 2 qts., sl., coz., banh. em côr, terr. 8 x 40. Est. Engenho Nôvo, 143, lote 9. Ent 7 mil p/ 200. T. E. Vicente Carvalho, 1 568, c/ p. Tel. 30-3056.

A HORA de correr é esta! Não chegue atrasado! Anote aí: R. Pernambuco, 1 039, ap. 107. Vendo êste imóvel a preço de galinha morta. Veja no local e trate c/ Bueno Machado. R. Barão Mesquita, 398-A, tel. 34-0694. CRECI 986.

ANOTE êste endereço — R. Iguaçu, 335, fundos, em Cavalcante. Vendo linda casa, pronta c/ varanda, sala, coz., quarto, copa, banh. social, quarto independente nos fundos, quintal. Vendo c/ pequena entrada. Veja no local c/ prop. e trate c/ Bueno Machado, R. Barão Mesquita, 398-A, tel. 34-0694. CRECI 986.

A VENDA no Jardim América com peq. ent., saldo em 4 anos, ap. tipo casa, c/ 3 qts., tem entrada até p/ caminhão. Infs. R. José Maurício, 101, sl. 204, Penha, hoje dia todo.

ATENÇÃO — Campinho. Vende-se lotes de terrenos de 10x15 e de 10x30. Entrada 1 mil, prestação de 60. Estr. Intendente Magalhães, 503. c/ o proprietário.

ATENÇÃO! — Méier — Engenho Dentro, a 200m R. Dias da Cruz. Vendo ap. vazio, luxo, c/ salão, 2 qtos., copa-coz., banheiro compl., dep. empreg., entr. de serv., área, sancas, florões, grades etc. Preço 25 000,00. Rua Monsenhor Jerônimo, 400, apart. 102, c/ corretor das 11 às 17 horas. N. B. — Ande depressa, pois o que é bom todos procuram. Trat. PREDIAL IBERIA LTDA., R. Dias da Cruz, 127, 6.º andar, Méier. Sede própria. Tels. 49-1622 e 49-6238. Corr. Resp. M. Alvarado. CRECI 1 214.

ATENÇÃO — Piedade. A 20 m da Av. Suburbana, vdo. urg., 2 aps. em gds. terr. de 800 m2, podendo construir mais casas. Ver na Rua Margarida de Andrade, 70. Preço NCr$ 40 000, c/ 50% de entr. e o saldo em 36 meses. Tratar Org. Daniel Ferreira, Sete de Setembro, 88, 2.º. T. 32-3638 42-0975. CRECI 236.

ATENÇÃO! — Madureira — Vdo. a última casa, entrego vazia c/ 2 qtos., sl., coz., banh e dep. empreg. — Sinal NCr$ 2 000, parte na escritura, saldo financiado em 60 meses. Ver na R. Conselheiro Galvão, 298. Procurar o Sr. Mendes no 296 c/ 1 das 10 às 17 horas. Tratar ORG. DANIEL FERREIRA, 7 de Setembro, 88, 2.º — Tels. 32-3638 — 42-0975. CRECI 236.

APARTAMENTOS prontos, entrega imediata. Prestação de 122,10 que só aumenta 60 dias após aumento do salário mínimo. Sala, 2 e 3 quartos e dependências completas. Estrada Sete Riachos, 293 (ônibus 398, Largo São Francisco-Campo Grande) em Santíssimo. Incorporação, construção e vendas: ECISA. Rua Senador Dantas, 74 — 11.º andar — Tel.: 32-2363 — CRECI 963 — Corretores diàriamente no local.

APENAS 150,00 de entrada e 5 prestações de 70,00. Após a entrega 214,79. Casa c/ sala, 2 quartos, cozinha, banheiro azulejado e quintal. Corretores no local, Estrada 7 Riachos, 293 (ônib. 398 Lgo. S. Francisco-Campo Grande) em Santíssimo e na ECISA — Rua Sen. Dantas, 74, 11.º andar. Tel. 32-2363 — CRECI 963.

ATENÇÃO — Junto Av. Suburbana v. casa altos e baixo e um palacete vazio, garage interna, porta de aço, tem em cima 2 qtos. médio e 1 qto. com 24 m2 em baixo 4 qtos. grandes, coz e copa com 20 m2, armarios embutidos, salão de festas com 20 m2, ter. 9x60, murado rua calçada. Venha ver que palacete preço 60 com 20 e rest. comb. Trt. Rua Carolina Machado 32 com Abreu. Creci 1304.

ATENÇÃO Est. Int. Magalhães Largo Malet v. 2 casas com 1 e 2 qtos, sl. cop. coz. banh. ent. p. carro, estão vazias até fins do ano, dono que mora. Tel, 10x28 rua calcada cond. comercio, feira na porta preço 80 com 8 500 e 250 p. mes. Tratar com Abreu CRECI 1 304. Rua Carolina Machado, 32. Tel. 29-9976.

ATENÇÃO — Encantado, Em 36 prest. de NCr$ 332,10 e NCr$ 8 000, de entr. vdo. apto. c/ 3 qts., sl. coz. banh. e área c/ tanque. Entregamos vazio em 30 dias. Ver R. José Domingues n. 359 2.º bloco apto. 203. Tratar ORG. DANIEL FERREIRA, 7 Setembro, 88 2.º tels: 32-3638, 42-0975. CRECI 236.

ATENÇÃO — Méier — R. Lopes da Cruz a 500 metros da Estação. V. ótimo terr. de 22 x 43, c/ 4 casas antigas, bem conservadas, 2 qts., cada uma. Prop. para fazer edif. Prç. 110 c/ 40% de entrada. Trt. Cascadura. R. Carolina Machado, 32, c/ Abreu. CRECI 1304. Tel. 29-9976.

AGUA SANTA — Perto do Méier, vendo casa nova, vazia c/ 2 ótimas residências indep. Preço 35 mil, entr. 10 mil e 400 por mês. R. Fontoura Chaves, 83, c/ 10. Chaves na casa 25. Tr. telefone 61-7864.

ABOLIÇÃO — Vende-se ap. 2 qts., sala, qt. empreg. Facilita-se e aceita-se IPEG. R. Cantilda Maciel n.º 100, ap. 401. Tel. 56-2779.

ABOLIÇÃO — NCr$ 10 000. Vendo na Rua M. Carpenter, 140, ap. 104, c/ 2 qts., sl. coz. área c/ tanque, qt. e dep. emp. comp. c/ a. rever. Ver c/ o zelador. Tratar R. Silva, 18, s/ 1 201. Telefone 32-1247, 2a.-feira.

ATENÇÃO — Apartamento bom e barato. Vendo. P. fin. ônibus 249 Piedade, c/ quintal. NCr$ 18 c/ 9 de entr. resto 3 anos s/ juros. R. Torres de Oliveira, 77, ap. 102, vazio. Ver domingo e sábado 23-3988. CRECI 1 134. W. Tarini.

ATENÇAO — Em pleno coração do Meier, e no melhor ponto comercial e aristocratico em edif. de somente 4 andares — Vdo. grde. apto. c/ 3 qtos., sl. toda c/ sinteco, coz. banh. de luxo em cer e dep. empreg. compl. .... 28 000, de entr. saldo financiado. Ver R. Dias da Cruz n.º 160 ap. 402 c/ Sr. Barbosa das 10 às 17hs. Tratar ORG. DANIEL FERREIRA, R. 7 Setembro, 88 — 2.º tels. 32-3638 — 42-0975 — CRECI 236.

ATENÇÃO — Piedade! Aps. prontos edif. já habitado, 2 qtos., salão, dep. compl. de empreg., gar., NCr$ 22 262 financ. já concedido p/ Cx. Econ. corrig. 2 meses após ao novo mínimo e na prop. deste (PL "A" do BNH), 71 m2. prox. gin. Estado. Grupos escolares. Posto med. INPS e COBAL. R. Cardoso Quintão, 454 — fim da linha Pe. Nobrega—Castelo. — 27. Const. Kosmos Engenharia Inc. Vendas J. C. Machado: 22-7938 e 52-4708. CRECI 284 corr. no local.

BANGU — Estrada Agua Branca — V. ótima casa laje, vazia, 2 qts., sl., coz., cop., banh. cond. e comércio na porta. Ter. 10 x 30, ent. p/ carro. Prç. 23 c/ 8 e 300 p/ mês. Trt. Cascadura R. Carolina Machado, 32, c/ Abreu. CRECI 1304. Tel. 29-9976.

BENTO RIBEIRO — Casa vazia, ter. esq. de laje, sl., 2 qts., var., copa, deps. lugar p/ garagem. Ent. 8 000, prest. 250,00, R. Araquara, 208. Chaves n.º 196. Trat. R. Maria Freitas, 73, s/ 30. CRECI 36.

BANGU — Terrenos Sarapuí final ponto ônibus 816 Bangu-Bonsucesso, entrada NCr$ 500. Facilitado, prestações NCr$ 60,00, vendas c/ Ebio F. Silva — CRECI 1 016. Av. Suburbana, 10 002, sala 204, ou no local acima barraca Amarala.

BANGU — Vendo confortável residência. Ver Rua Tietê, 91. Chave na quitanda do Sr. Mario na praça 1.º de Maio. Tratar com o proprietário. Tel. 43-0788.

BANGU — Vdo. 3 casas jts., ótimas p/ renda, Prc. Bar. urg. Trat. Av. Suburbana, 10 002, s/ 207, c/ cor. resp. Rangel — CRECI 859.

BENTO RIBEIRO — Rua Monte Carmelo. Vdo. barato, 2 casas de 3 e 2 qts., e depend. laje, comércio e colégio na porta, dá p/ entrar carro etc. Trat. R. Carolina Machado, 1 538. Sr. Campos. CRECI 1 344.

BENTO RIBEIRO — R. Henrique Ferreira, 796, casas c/ quintal e garagem, c/ ent. de 2 500, 3 500, 4 500 e 5 500. Prest. 100, 120, 150 e 180, c/ 1 e 2 qts., sala, copa, coz., banh., var., jard. e quintal Ver e tratar diàriamente no local VENDAS ANTONIO ALÓ — R. Uranos, 1 397, sob Olaria. Tels. 30-6098 e 30-5172 — CRECI 1 186.

BENTO RIBEIRO p/ estação R. Teresa Santos, 620 residencia c/ 2 sls., 3 qts., 2 varandas, ap. nos fundos, garagem, lavandaria sinal 30 mil, rest. a combinar. Tel. 522-8551, 52-0982. CRECI 1294. Dr. Lisboa.

BENTO RIBEIRO — Vendo 1 casa c/ 3 qts., sala, coz., e banh. completa. Construção nova de laje. Entrada e rest. a combinar c/ proprio. R. Jundiá, 201, Fundos.

COMPRO terreno p/ construir já, de Marechal até Méier, lote de 10 x 20 ou 12 x 30. Serve que seja plano bem localizado procurar Sr. José Rocha em Cascadura. R. Carolina Machado, 32. Tel. 29-9976 ou 29-5085.

CASCADURA — V. prç. barato uma casa altos e baixos, gás do rua, ent. p/ carro, fica r. particular, não é germinada, em cima 2 grandes qts., banh. comp., em baixo salão qt. e banh. empregada, coz e cop. grande área. Vazia. fim do ano. Prç. 33 c/ 13 e 300 p/ mês. Trt. Cascadura R. Carolina Machado, 32 c/ Abreu. CRECI 1304.

COMPRO para meus clientes 3 a 4 casas de Marechal Hermes até Méier, Sendo casas luxuosas 2 a 3 qts., laje, ent. p/ carro c/ bom terreno, Perto comércio e condução. Dou de 12 a 30 mil cruzeiros novos de entrada. Tel. 29-9976. Trt. Cascadura, R. Carolina Machado, 32 c/ Abreu. CRECI 1304.

CASCADURA — Av. Suburbana, 8 985, c/ 35, ap. 101, 2 sls. 3 qts., coz., banh., dep. emp. 8 mil ent., 350 p/ mês. Ver no local. Inf. Pres Vargas, 529/501 Telefone 23-4121 — CRECI J-331.

CAMPINHO — Ultimos lotes — Vdo. c. 1 500 ent. rest. prest. mínima. Ver local c/ Batista. CRECI n.º 915. Aproveite.

CACHAMBI — Meier. Vendo ótima casa vazia, sala, 4 quartos, centro terreno 12x35. Rua Tenente França, 250. Proximo Cine Maia.

CASAS — NCr$ 92,00 mensais. Vendemos com sala, 2 quartos, banheiro em côr, coz., área c/ tanque e quintal. Veja hoje! Av Cesario de Melo, 3 841 em frente à estação de Kosmos. Tratar no local ou no CMI — Av. Rio Branco, n. 156, grupos 1 508/11. Telefones 42-5982, 52-7636 e 52-7537. Creci n. 7.

CASCADURA — Vende-se o ap. 201 da Rua Cerqueira Daltro, 206 com sala, 2 qts., saleta, coz., banh. e mais dependências, por NCr$ 20 000 de entrada e NCr$ 350,00 mensais — Tratar no mesmo de 9 às 14hs.

CASA grande em terreno grande. Vendo casa com quatro quartos, sendo um com 38m2, 2 copas, sendo uma com 38m2, sala, banheiro, cozinha, lavandaria, 2 terraços, garagem para dois carros, jardim, em terreno de 10x100. Rua S. Braz, 214. Fone 49-4952. Todos os Santos. Sr. Santos.

CASCADURA — Terrenos com água luz esgoto ruas calçadas e P.A. aprovado, podendo construir imediatamente. Ver Rua Padre Telemaco J. A. do 176. Entrada a partir de NCr$ 2 000,00 prestações a partir de 100. Inf. tel. 38-8397 ou 22-7828.

CENTRAL — Vendo terreno 16 x 26, único, vazio, no local, rua calçada, em frente a estação de Cavalcante. Ver Rua Itaiba, 159. Ent. 4 mil mais 40 prest. de 150. Tel. 30-1120. CRECI 1 506. José Silva.

CACHAMBI — R. São Joaquim, 344, esq. R. S. Gabriel. Casa de luxo, vazia, 3 qts., copa-coz., garagem, etc. Terreno 12x31. Ver local e tratar, 49-8633. CRECI .. 1 531. Gomes Dias.

CAMPO GRANDE — As prestações só aumentam quando mudar seu salário mínimo. Vendemos no melhor local magníficos apartamentos de sala, 1 ou 2 quartos, dependências. Desde NCr$ 200,00 mensais. Veja hoje! Rua Viúva Dantas, 80. Tratar no CMI — Av. Rio Branco 156 — Grupos 1508/11. Telefones 42-5982, 52-7636 e .. 52-7537. Creci n. 7.

CASCADURA — Ap. de 2 frentes esq. c/ Suburbana, salão, 3 qts., coz., copa, banh., dep. emp., area c/ tanque, salão p/ festa, garagem, elevador. 15 mil ent., rest. comb. Ver no local R. Amalia, 11 ap. 208. Inf. Pres. Vargas, 529/501. Tel. 23-4121. CRECI J-331.

CASA — Meier, vendo urgente, vazia, terreno 11 x 68 todo plantado c/ arvores frutíferas etc. Rua Aquidabã, 95, corretor. Sábado e domingo das 10 às 17hs. 4 quartos e demais dependencias. Preço 75 mil c/ 35 mil rest. 24 meses s/ juros. A vista 60 mil. Tratar Largo da Carioca, 5 s/901. CRECI S. P. 3963 Nunes. Tel. 32-2736.

CASCADURA — 3 qtos., sl., coz., copa, 2 banhs., lav., n. gar., grades muros em tudo. 100 mts. Suburbana. 60 mil c/ 30 mil e vista. Aceita-se ter. grande Valqueire, Freguezia p/ pag. Rua Clarimundo de Melo, 398.

CASCADURA — Vendo c/ 5 000 e 250,00 s. juros, boa casa, 2 salas, 2 quartos, etc. Rua Eufrásio Corrêa n.º 5, entrego vazia. Tratar Rua Lucídio Lago, 346. Méier. 49-8324 — CRECI 950. Gilberto. N.B. Documentação 100%.

CAMPO GRANDE (Centro) — Vendo após a Faculdade de Filosofia, junto ao loteamento da Caixa Econômica, local a ser construído um conjunto residencial, ótima área plana 32 000 m2; água, luz, escola etc. Desmembrado, 140 lotes, projeto em aprovação, documentação sadia, escritura definitiva. Tratar diretamente com o proprietário — Rua da Assembléia 72-7.º and. sala 7 — Tel. 31-1747 — 31-0700 — Sr. Oliveira.

CASA vazia no Encantado. Vende-se Rua Almeida Bastos, 331 c/ g., t., esp. p/ carro, tacos, laje, 1 s., 4 qts., 2 varandas mais dep. Ver hoje c/ proprietario das 13 às 17 e domingo das 8 às 11.

• IMÓVEIS — COMPRA E VENDA

CASCADURA — Casas vazias? — aptos.? V. S. deseja comprar à vista ou a prazo? pela Caixa — IPEG, COPEG, Banco? quantas vezes V. S. já ouviu falar no Emanoel? não meu amigo! Emanoel não é mágico! é simplesmente um corretor de tradição e que coloca gabarito e honestidade ao dispor dos clientes. Disque 29-8936 ou venha na Av. Suburbana n. 10 002 e passe o Natal no lar sonhado — Emanoel — CRECI 634.

CASA — Vdo. com sala, 3 qtos. coz., banh., varanda, na Rua Tiúba n. 397. Chaves no 605 — Inf. tel. 49-5686.

CHAVE DE OURO — R. Maria Calderaro, 587 ap. 102 sl., qt., coz., banh., grds. área (precisa peq. reparos). Chaves Sr. Angelo, no n.º 601, ap. 201. NCr$ 4 mil entr., 4 mil combinar a 48 meses. 38-6644.

CASA — Vdo. 2 ter. de 9 x 25, 35, c/ 15 ou menos. 2 qts., 2 sls. e qto. e sl, 2 varandas e banheiro completos, tudo independente. Rua Baquira n. 34 — Osvaldo Cruz.

CASA — Para moradia ou indústria — Frente de rua, altos e baixo em terreno de 12 x 38 — 46 mil cruzeiros novos à vista. Ver domingo de 9 às 12 e de 15 às 18 hs. Rua Ana Neri, 1776 c/ Machado. Maiores detalhes tels 48-6440 e . . 48-2959. (B

CASCADURA — De luxo, vende-se excelente casa moderna, fachada em pedra com 2 quartos, sl, copa, coz, banh. em côr var. jardim quintal garagem etc. Entrada de NCr$ 28 000,00 e o saldo em prest. de NCr$ 700,00 — Ver na Rua Quintão 173. Tratar em MELLO AFFONSO E CIA. LTDA., na Rua Constança Barbosa 125, 1.º and. Tel. 29-2092 — 49-3261 e 29-7695 ou na Av. Princesa Isabel 323, gr. 1209 — Tel.: 26-2767. .

CACHAMBI — Vende-se ótimo ap. c/ 2 quartos, sala, coz, banh. em côr 2 areas sinteco, entr. vazia. Entr. de NCr$ 12 000,00 e o saldo em prest. de NCr$ 375,00 — Ver na Rua Honorio 1907 ap. 304. Tratar em MELLO AFFONSO E CIA. LTDA. na Rua Constança Barbosa 125, 1.º and. — Meier. Tels. 29-2092 49-3261 e 29-7695 ou na Av. Princesa Isabel 323 gr. 120V. Tel. 36-2767 — Copacabana, CRECI 1206/

DEODORO — Vendo 2 casas vazias de 2 e 3 quartos, desde . . 4 000 de entrada . Vendo bom terreno de 10 x 28, água, luz esg. e plano. 3 000 ent., prest. desde 150 — Ver na Rua 23 — Quadra 36 casa 4 — Guadalupe — Vendo casa de luxo, altos e baixos — Ivo.

ENCANTADO — Casa. Ver R. José Domingues, 176. Preço 17 mil, entr. 5 mil, parc. de 2 mil, após 60 dias e prest. 250 s/j. Tratar à R. Frederico Meier, 15, s/ 304. 49-8633 — CRECI 1 531.

ENGENHO DE DENTRO — V. casa c/ 2 quartos, sala grande, vila. Entrada 6 000, restante a combinar. Trat. Av. Amaro Cavalcanti, 2 025. Tel. 29-3463. CRECI 1 522.

ESTAÇÃO de Magalhães Bastos — Vende-se na Rua Gal. Canrobert Pereira da Costa, 1090, ótima casa c/ 4 quartos, c/ 250 m2 área, garagem. NCr$ 30 000,00 facilitados. Chaves favor casa 1096 (parte da manhã). Tratar "ACIR" ADMINISTRAÇÃO. Tel. 32-9738.

ENGENHO DE DENTRO — Vendo terreno na R. Eulina Ribeiro, com ou s/ materiais. Antes do n. 453 e depois do 447, com o Sr. Tinoco. Telefone 29-1076.

ENGENHO NOVO — Vendo resid. magnífica, servindo p/ colégio, laboratório, etc. 400m2 de área constr., quintal, etc. Tel. 61-7977.

ENGENHO NOVO — Vende-se ap. vazio, c/ sl., qt., coz., banh., c/ boxe, j. inv. e área. Av. Mal. Rondon, 2 777-Bl B, ap. 302. Tratar no local, aos domingos de 9 às 12 horas.

ENCANTADO — Primo Teixeira, 38 vendo casa casa, sólida, estilo, 3 qts., sala, coz., varandas, centro de terreno 600 m2 25 000 à vista, saldo a combinar. Tel.: 23-5221 — Gaudêncio.

ESTAÇÃO DO ENGENHO DENTRO — Vendo casa nova, 2 qts., 2 sls., banh., coz., terr/ 7x98 ms., oferta. Ver e tratar Av. Amaro Cavalcanti, 1581.

ENGENHO NOVO — Casa vazia, laje, 3 q., sl., banh., coz., lug. p/ auto. Negoc. 10 000 entrada, 450,00 p/mês. Preço à vista 25 000. Ver 24 de Maio, 907, c/ 9, hoje, 16 às 18 hs. ou domingo, 8 às 11 hs. Trat. 61-6793 ou Cachambi, 9. Dirson Cruz — CRECI 45.

ENGENHO NOVO — Vende-se ap. de um quarto e demais dependências na Rua Grão Pará, 400 — apto. 405 — Tel. 25-3257

ENGENHO DE DENTRO — Entrega imed., vdo. na R. Adolfo Bergamini, 214, a casa 1, tôda em laje em R. particular de só 4 casas e de um lado só c/ ent. de auto, ent. social e serv. tendo 2 q., s. e outras deps. Tr. c/ J. T. Vieira, Av. Graça Aranha, 81 s/ 1 204, das 16 às 18. Telefone: 22-1512. CRECI, 155.

ENCANTADO — Rua Paraná, 65 c. I — Vendo 2 qts., sala etc. Isolada. Tel. 29-3752 — Preço 30 000.

ENGENHO NOVO — Aps. 2 qts. e dep. 2 áreas. Acab. 1a., vazios. 25 mil, 9 ent. Tr. Alvaro Macedo, 131, Lucas. Tel. 91-2401.

JACARE' — Vende-se, prédio na Travessa Jacaré, 39, com 2 aps. de sala, varanda, 2 quartos banheiro, cozinha e área c/ tanque, 1 casa nos fundos c/ sala, 2 quartos, banheiro e cozinha, e uma sala envidraçada — Facilita-se preço — Tratar no local.

MADUREIRA — Terreno 15x32, de esq. Estr. Portela, jto. 656. Ent. 5 000, saldo a comb. Trat. R. Maria Freitas, 73, s. 301. — Cetel 90-2405. A. J. Lins. — CRECI 36.

MARECHAL HERMES — Jard. Sulacap. Vendo excelente casa, nova grande, centro terreno de esquina. Ver Rua Eduardo Mendes Gonçalves n.º 153. Tratar tel. 45-4502.

MEIER — Apartamento tipo casa, 2 qts., sl., coz., garagem priv., etc. Nôvo. NCr$ 35 mil c/ 50% de entr. facilitados, rest. a combinar. R. Fábio Luz, 344, c/ 11, ap. 101. Coisa muito boa, comprove. W. Tartarini, CRECI 1134. Tel. 23-3988.

MEIER — Vendo ótimo apto. vazio, frente, sinteco, salão, 2 qts., cozinha, banh. e área c. tanque 11 mil e o saldo em 48 meses. Sem juros ou a combinar. R. Frederico Meier, 13 — apto. 401. Tel. 32-5560 — E. Bonfim. Ver hoje das 11 às 15 horas. CRECI 1561.

MARECHAL HERMES — Vendem-se duas casas em ter. de . . . 9x22,50 m. com 2 quartos, sala, NCr$ 15 000,00 e o saldo em prest. de NCr$ 375,00. Ver na Rua Coronel Laurencio Lago, 130. Tratar em MELLO AFFONSO E CIA. LTDA. na Rua Constança Barbósa, 125, 1.º and. Tels.: 29-2092, 49-3261 e 29-7695 ou na Av. Princesa Isabel, 323, gr. 1209. Tel.: 36-2767, Copacabana. Creci 1206.

MEIER — Vende-se ótima casa de 2 pavs. c/ salão, copa, coz., 2 vars., 3 quartos, mais uma meia agua nos fds. c/ sala, qto., cozinha, e banh. c/ jard., entr. para auto. Entr. vazia. Ver na Rua Magalhães Couto, 306. Tratar em MELLO AFFFONSO E CIA. LTDA., na Rua Constança Barbosr, 125, 1.º andar. Tels.: 29-2092, 49-3261 e 29-7695, Meier ou na Av. Princesa Isabel, 323, gr. 1209. Tel.: 36-2767 — Copacabana. Creci 1206

MEIER — Vendem-se, ótimos ap. juntinho do Meier, sendo um vazio, c/ 2 qts., sl., coz., banh., area, vaz., dep. de emp. Ver na R. Lucidio Lago n. 325, ap. 401 e 404. Tratar em MELLO AFFONSO E CIA. LTDA., na Rua Constança Barbosa, 125, 1.º and. Meier. Tels. 29-2092 — 29-7695 e 49-3261 ou na Av. Princesa Isabel, 323, gr. 1 209. Tel.: . . 36-2767. Creci 1206.

MEIER — Vdo. R. Coração Maria, 123, c/ 6, ap. 201. Vazio de frente, 3 qts., 1 sl., bc. dep. emp. Chaves c/ 4. 58-9799 e 49-0532.

MEIER — Cachambi — V. ap. c/ 2 q., sala dupla, tôdas as dep. sociais e de emp. completas — Preço base: à vista, 32 000, a prazo, ent. mínima, 16 000. Diversas modalidades de pagamento ao seu alcance e gosto. E' um ótimo presente de natal. Ver e tratar c/ o proprietário na Rua Cachambi, 206, ap. 304 — Vazio.

MARECHAL HERMES — Vende-se ótimo ap. 2 grandes quartos, sl. coz. banh. área, dep. empr. — Entrega vazio. Entrada de NCr$ 9 000,00 e o saldo em prest. de NCr$ 300,00 s/ juros. Ver na R. Mário Barbedo 101-F, ap. 203 — Tratar em MELLO AFFONSO E CIA. LTDA. na Rua Constança Barbosa 125, 1.º and. Telefones: 29-2092 49-3261 e 29-7695 ou na Av. Princesa Isabel Gr. 1209 — Tel. 36-2767, Copacabana. CRECI 1206.

MEIER — R. Dias Cruz. V. urg. espetacular cobertura c/ 160 m2 pagado. Shopping Center igual a uma casa converse comigo lhe ganho na mão hoje 65 mil facilito. 42-6755. CRECI 590.

MEIER — Cent. v. 2 amplos indevassáveis aps. vaz., ent. novo, rua sossegada, salão, 2 qts. gdes., banh. social, copa-coz., dep. emp., 2 áreas. Preço 35 ent. e prest. a combinar. Ver R. Coração de Maria, 166/302, 2.º and. a 100 m do jardim, sáb. e dom. 9 às 16. Aceita Caixa. Tel. 61-4470 e 61-4461. Fernandes.

MADUREIRA — Bem no Centro, com. e cond. à porta, aps. de 2 qts. grandes, salão, banh., dep. empr., tanco e florões 20 mil ent. rest. comb. Ver no local R. Maria Maia, 146. Inf. Presid. Vargas, 529/501. Tel. 23-4121. — CRECI J-331.

MEIER — Cachambi — Vende-se Rua S. Gabriel, 338, ap. 201. Quarto, sala e cozinha.

MADUREIRA — Vendo uma casa c/ sala, qt., coz., banh., área, terreno 10 x 20, precisando reparos Rua Operario Sadock de Sa 37. 20 000 à vista ou 25 000 c/ 15 000 ent. e 250 p/ mês. Tratar c/ Sr. Victor (Barata Ribeiro, 292, ap. 203), ou 2a.-feira p/ tel.: — 31-1305 de 10 às 12hs.

MARECHAL HERMES — Rua Mipibu, 62-F, vdo. casa novíssima, 2 qts., sala, copa, coz. banh., compl., sinteco, etc. Ver local. Tratar R. Carolina Machado n.º 1 558, Bento Ribeiro, Sr. Campos — CRECI 1 344.

MADUREIRA — Vendo ap. Tratar Av. Min. Edgar Romero, 245 — ap. 501.

MADUREIRA — Vdo. casa, 3 qts., 2 salas e dependências c/ entrada p/carro. Em frente ao Shopping Center, Est. do Portela, 118, casa 4.

MEIER — Casa. Vende-se na Rua Coração de Maria, 269, com jardim, grande sala, 3 quartos, tudo com sinteco, banheiro, copa-cozinha, fora dois tanques azulejados, quarto de empregada, enorme quintal nos fundos, garagem ou depósito grande com 600m2 internos, pintura tôda nova e plástica, plantação de diversas mudas de árvores de fruta. Ver nos sábados e domingos o dia todo, e durante a semana das 19 horas em diante, ou pelo telefone . . 29-0529, Senhor Barbosa.

MEIER - CACHAMBI — Vende-se a casa da Rua Sucupira, 35, c/ 2 salas, 3 qts., 2 banhs. em terreno de 690m2, por 45 mil, c/ 50%. Ver no local e tratar c/ Dr. Walter. 52-9772.

MARECHAL HERMES — Loteamento em 7 anos s/ juros. Sinal de NCr$ 500,00 e NCr$ 100,00 mensal — Rua Gravatá n. 286.

MADUREIRA — Vendo ótima casa vazia na Rua Tapajós, 80, tôda reformada, livre e dezemb., perto de todo com. e cond., com 2 qts., 2 salas, 2 banhs., coz., varanda, grande quintal, e nos fundos mais outra casa alugada c/ boa renda, com entr. indep. de qt., sala, coz., banh. e quintal. Ver a qualquer hora. Chaves no 40 da mesma rua com D. Jandira. Inf. p/ tel. CETEL 91-4130.

MEIER — Rua Maranhão, 305, vendo 8 lotes de vila, rua calçada, iluminada e água, projeto aprovado e licenças pagas, preço ocasião, facilita-se, proprietário. Tel. 43-5445 ou 43-1759. Rua Uruguaiana, 55 sala 711.

MEIER — Vende-se Rua Guapuí, n.º 26, uma casa, saleta, sala, 3 quartos, copa coz., banh. Tratar no local.

MEIER — T. Santos. Vendo prédio rua part. Trav. Colibri, 21 (R. Santos Titara, lado Dias Cruz). Entrada 25 000,00, 2 qts., sala, copa-cozinha bem ampla, banh., ql., e wc empregada. Negócio direto. Ver qualquer hora. Tel.: 22-1083 e 32-9512.

MEIER — Vdo. casa confortavel, 3 quartos, copa, 2 sls., 2 banh. e pequeno apto. nos fundos de qto. sl., banh. e coz. Condução na porta. Ver na Rua Rocha Pita n. 174.

MADUREIRA vazio ap. 2 qts., sala, 1 qt. e sala. Ent. 6 mil e 250,00 por mês. Rua Itaúba, 114 ap. 102 e 201 — 202, Corretor no local, sábado e domingo. Tel.: 42-3482 e 90-3404. CRECI, 480 — Walter.

MADUREIRA — Troco ap. de frente (INPS) 3 qts., sl., coz., etc. por casa ou ap. de 2 qts., sl., coz. etc. Bem localizado, quites — Rua Alcina n. 201 I — 401 — Bancarios.

MARECHAL HERMES — Vende-se casa de três qts., sala, cozinha, banh. e entr. p/ carro. R. Assis Martins, 216. Trat. R. Lemos Brito n. 327, c/ o Sr. Pereira. Tel. 29-9893 - Quintino. CRECI 1 341

MADUREIRA — V. casas 1 e 2 qts., vazs. de laje, entr. 5 mil o rest. a comb. R. Cerqueira César, 85. Esta R. começa na Estr. da Portela. 43-9677 e . . . . 30-2550.

MEIER — Grande, 12 000,00 de entrada, c/ 1 000,00 de sinal, bem claro, arejado, de frente, situação privilegiada, melhor local, com boas vantagens à 50 metros da Rua Dias da Cruz, 2 bons dormitórios, sala, varanda, banh. compl., coz., e dep. de empregada independente, quintal exclusivo ladrilhado, edifício pequeno, não tem condomínio. Ver no local das 9 às 12 e das 14 às 17 hs., na Rua Jurunas, 167 ap. 101, tipo casa. Tratar na IMOBILIARIA RIO FORTE, à Rua Dias da Cruz, 155, s/ 305. Tel. 29-5361. Méier. Ed. Mesbla. CRECI 54.

MEIER — Cachambi, vendo ótima casa vazia, varanda, sala, 2 quartos, cozinha, banheiro, grande área. Rua Odilon de Araújo, 223, casa III, as chaves 203 fundos.

MEIER — Casa 2 pavts, c/ sl., 3 qts., copa-coz., banh., deps. empreg., boa área. R. Salvador Pires, 108, c/ XL, chaves p/ fav. c/ 3 ou 28. NCr$ 50 000,00, c/ 50%.

MEIER — Vendo ap. C-01, da R. Carolina Méier, 68, de frente e de cobertura, c/ terraço grande, saleta, salão, 2 qts. grandes, coz., banheiro, área, dep. e vaga na garagem. Ver e tratar no local.

MEIER — Vdo. ap. financiado COPHAB, s., 3 qts., dep. comp. A vista 14 mil. Ver e tratar R. Ferreira de Andrade n.º 526 Bl C, ap. 203 .

MADUREIRA — Vendo linda ap. sala e quarto c/ grande área e vaga de carro. Rua Chuy, 141, ap. 202. Tel.: 99-0675 NCr$ 23 000,00 a combinar. CRECI 319.

MADUREIRA — Casa vazia. Vendo 2 qtos., sl., coz., banh., área c/ tanque (não tem quintal). NCr$ 3 000 de entr. saldo NCr$ 150 mensais s/ juros. Ver Rua Buriti 126 casa 1. Tratar Av. Braz de Pina, 110, loja R — Penha. CRECI 1534 — Ivan.

MADUREIRA — Vdo. 4 apto. de 2 qtos., sl., coz., banh., dep. da empreg. 1a. loc. Ver R. Almerinda Freitas n.º 25, apto. 503 Ent. 10 mil, rest. 60 meses. Trat. c/ Henriques. CRECI 1409. Ver sábado e domingo.

MEIER — Vende-se casa antiga, grande, conservada, dois pavimentos, lado da R. Dias da Cruz. Preço: 95 m. com 50 m. de entrada. Marcar visita pelo tel.: . . 29-7870.

MEIER — Vende-se ap. de frente, 2 qts., depend. R. Dias da Cruz, 949 ap. 203, e vazio. 28 à vista ou financiado, a combinar.

MEIER — Vdo. 2 casas c/ 3 qts. sala coz. banh. e dep. emp. ent. p/ 3 automoveis. Ver Rua Hermengarda, 484. Tratar 52-6270, . . . 52-3765. CRECI 1121.

MEIER — Vendo ótima casa, com 2 quartos e 2 salas, quintal. Ver Rua Guapuí, 30. Chaves na casa 33. Trat. Av. Amaro Cavalcanti, 2 025 tel. 29-3463 — CRECI 1 522 — Entrada 16 000.

MEIER — Vende-se uma casa à Rua Coração de Maria, 401, casa 7, com 2 quartos, sala etc. Apanhar as chaves na Rua Garcia Redondo, 100.

NCR$ 547,32 — Com esta entrada e sem outras despesas você toma posse do seu apartamento. Sala, dois quartos, banheiro, cozinha e área de serviço, com tanque. Ver diàriamente, inclusive domingos e feriados. Tratar à RUA OSVALDO de CARVALHO — RIO DA PRATA — BANGU. Ponto final do ônibus 918 ou Terrabrasil S.A. AV. RIO BRANCO, 120, 12.º andar — Sala 1220 — Tels. 32-9622 e . . . . 52-5172.

OSVALDO CRUZ — V. ótima casa, 3 qts., laje, qt. emp., cop.-coz., banh., garagem, ter. 400 m2. Ent. vazia até fim dêste ano, do no que mora não há problema. Rua calcada, comércio, cond. na porta. Prç. à vista 20 ou 28 c/ 12 e rst. comb. c/ Abreu. CRECI 1304. Rua Carolina Machado, 32, Cascadura. Tel. 29-9776.

OSVALDO CRUZ — Terreno 9 x 25m. Murado. Rua Carolina Machado n. 1248, lote n.º 30. Vendo de NCr$ 4 000,00 ent., saldo . . . NCr$ 165,00 por mês. Tratar Rua Miguel Rangel, n.º 187, ap. 102. Cascadura.

OSVALDO CRUZ — Vendo Trav. Elandina, 18, aps. 2 qts., sala, varanda, cozinha, banheiro. Parte financiada. Chaves portaria. Tratar tel.: 42-8132.

PASSA-SE terreno Intendente Magalhães, 187, lote 7. Tratar Cons. Correa, 40. Vila Isabel.

PIEDADE — Vendo casa, entrego vazia, 2 qts. sl., coz., ter. 9 x 30. Ver sáb. e dom. 14 às 17 hs. Rua Adalgisa 132. C/ entr. 10 mil, r/350 s/js. Infs. 28-4962. Antônio.

PADRE MIGUEL — 3 minutos a pé p/ estação. V. ótima casa laje, ter. 10 x 83, ent. p/ carro. rua calçada, tam 2 salões, 2 qts., qt. emp., cop-coz., banh. comp. e luxo. Prç. 28 c/ 10 e 350 p/ mês. Trt. Cascadura. R. Carolina Machado, 32, c/ Abreu. CRECI 1304. Tel. 29.9976.

PIEDADE — Casa vazia — Vende-se na Rua Solimões, 653 — Quase Av. Suburbana, com dois qtos., sala, dep. completas e garagem. Preço 47 mil. Ent. 10 mil, prest. 400 s. j. Ver no local c/ proprietário que entrega vazia Tratar c/ ANTONIO NONATO VIEIRA & CIA. — Rua da Quitanda, 20, sala 101 — 31-0804 e 31-0994. CRECI 232.

PADRE Miguel Rua Miranda Varejão 413 v. casa modesta com terreno de 10x40, todo murado, vazio, prç. 10 com 2 e 150 por mes. Ver com o proprietario e telefone 29-9976. Abreu. CRECI 1304.

PIEDADE — Casa grande, vazia, lage, 3 qts., sl., ver., terreno 11x35. R. Gomes Serpa, 535. Tratar Av. Amaro Cavalcante, 1 871 1.º and., tel.: 29-4322.

PIEDADE — R. Solimões, 653 — Vdo. maravilha de casa, ver para crer, 2 qts. grdes., salão, coz., copa, banh. c/ 15 entr. saldo . . 350,00 por mês. Ver no local c/ proprietário, hoje e amanhã. Trat. c/ ARMANDO, tel.: 29-4200 — CRECI 1 206.

PIEDADE — Vendem-se ótimos apartamentos em acabamento com garagem. Tratar no local com o proprietário. Rua Paranapiacaba n. 106.

PIEDADE — Vendo casa vazia — Facilito e lotes. Ver na Rua Laurindo de Melo n. 558 — Sr. Ruas.

PIEDADE — Ap. 1.a loc. — varanda — 2 quartos — sala — coz. banh. area c/ tanque — dep. compl. empreg. e garagem — Preço — 35 000,00 — com 10% de entrada — aceito Caixa Econ. — PALAS IMOBILIARIA — Av. 13 de Maio — 13 — gr. 403 — Tels. 22-1538 — 42-5104 — 52-0020 — CRECI 1518.

PIEDADE — Vendo terreno à Rua Goiaz 780 lote 13. NCr$ 3 500. Não é financiado e à vista. Tratar à Rua Cristóvão Penha 17/106 c/ Sr. Lage. Piedade.

PADRE MIGUEL — Casa vazia, entrega imediata, entrada p/ carro, 2 qts., 1 sl., 2 varandas, cozinha espaçosa, q., banho completo ,muita água, terreno grande valorizado e arvores frutíferas, tem alicerce pronto p/ mais 1 q., tôda laje, vendo na Rua Francisco Real, 465, Onibus e telefone à porta,, asfaltada.

QUINTINO — Vende-se casa de 2 qts., sl., coz. vazia. R. Saçu, 152, c. 17. Tratar R. Lemos Brito, 327, Sr. Pereira. Telefone: 29-9898 — CRECI 1 341.

QUINTINO — Vendo casa de 2 qts., sl., coz., banh. comp., copa, gás da rua. Ver na Rua Goiás n.º 1042, casa 20.

QUINTINO — Vendem-se 2 casas, sendo uma vazia c/ qto, sala, coz, banh, e quintal. Entrada: NCr$ 10 000,00 e o saldo em prest. de NCr$ 250,00 s/ juros Ver na Rua Pedro Reis 250. Tratar em MELLO AFFONSO E CIA. LTDA, na Rua Constança Barbosa 125, 1º and. Meier — Tels.: 29-2092 29-7695 e 49-3261 ou na Av. Princesa Isabel 323 grupo 1209 — Tel. 36-2767 — Copacabana — CRECI 1206.

QUINTINO — Vandem-se 4 aps. com 1 e 2 quartos, sala, cozinha, banh. e área. Entrada NCr$ . . 6 000,00 (cada um) e saldo em prest. de NCr$ 200,00 sem juros. Ver na Rua João Barbalho n. 760. Tratar em MELLO AFFONSO E CIA. LTDA., na Rua Constança Barbosa, 125, 1.º and. Meier. Tels.: 29-2092 . . . 29.7695 e 49-3261 ou na Av. Princesa Isabel, 323, gr. 1209. Tels.: 36-2767. Creci 1206.

REALENGO — Piraquara — V. a mais luxuosa casa do bairro, tem tudo que é bom. Salão, 2 qts., cop., coz., banh. tudo de luxo, 2 varandas, ent. p/ carro, lajeada, vazia. Ter. 12 x 30. Prç. 42 c/ 15 e rst. comb. Venha ver que luxo de casa. Trt. Cascadura R. Carolina Machado, 32, c Abreu. CRECI 1304. Tel. 29.9976.

RIACHUELO — 1 minuto da estação. R. 24 de Maio, 406 ap. 203 vazio, 2 qts., dep. 24 mil s/juros. Ent. 12 e 400,00 mensais ou outra oferta. Chaves c/ proprietário. R. Filgueira Lima, 20 101.

REALENGO — Vndo. terr. 30x 62,50 prop. incorp. Rua do Governo. Entr. 5 000, prest. 350 s.juros. Trat. Porto 23-9586. CRECI 1325 e 332, 1a. e 10a. Reg.

ROCHA — Vende-se barato pequena entrada a casa 3 R. Tavares Ferreira, 50 s/ 2 q. dependencias. Ver e tratar no local com o proprietário.

RIACHUELO — Vende-se magnífico imovel à Rua Filgueiras Lima, 20 ap. 410 com sala, quarto, coz. banheiro e área serviço. Ver no local e tratar com o Predial Mexico Ltda. à Rua Francisco Serrador, 90 gr. 1102. Tels. 22-8337, 52-1549. CRECI J. 267.

RUA MARIA MAIA N.º 1 — Madureira — Vende-se um terreno 13 x 28 — Tratar Av. Ministro Edgard Romero, 245 ap. 401, das 15 às 20hs.

REALENGO — Vende-se 1 terreno de 10 de frente, 40 comprimento, com 2 casas de laje taqueada, 1 está vazia. Rua Maguari, 222, esquina com Imperador, centro comercial de Realengo. Chave n.º 232.

RIACHUELO — Vendo c/ IV da R. Mal. Bitencourt, 120-A, c/ var., s., 2 q., coz., b., copa, ne, WC e quintal. Sinal 25 mil. Inf. 61-2894 — Ver 9 às 11 hs.

REALENGO, vendo casa c/ terreno, 20x19, ponto comercial, entrego vazio, 25 mil c/ 50%. ver Av. Santa Cruz, 243. T. 37-0995.

RUA BELA VISTA n. 85 — Eng. Nôvo — Vendo apto. 304 p/ melhor oferta — Vazio com elevador sala, 2 qts., 1 c/ saleta anexa, banh. rosa, coz., e área fechada, arms. embut., grades ceram. vitrificadas etc. Acabam. de luxo — Ótima localização — Tratar com propriet. — Tel. CTB . . . 61-6232.

RICARDO ALBUQUERQUE — Vende-se ótima casa c/ 2 sls., 2 qts., coz. e WC c/ grande quintal. Rua São Venancio, 360. NCr$ . . 13 000 à vista ou c/ 50% de entrada. Chave no 366. Esta rua começa na Estr. Nazaré. Tratar c/ o proprietário Rua Alcina, 241 c/ IV ap. 302. Madureira.

ROCHA — Casa vazia 13 000,00 de entrada, c/ 2 000,00 de sinal, saldo a combinar, 2 qts., 2 sls., coz., c/ gás da rua, banh. e bom quintal, pode fazer garagem. Ver no local em frente à Rua Dr. Garnier, fica no centro do comércio, Rua Ana Nery, 1009. Tratar na IMOBILIARIA RIO FORTE, Rua Dias da Cruz, 155, s/305. Méier. Tel. 29-5361. Ed. Mesbla. — CRECI 54.

SULACAP — (Jardim Elisa) — Ven-Ver sabados e domingos das 12 de-se ótima casa, centro de terreno, varanda, sala, 2 qts., banhs, coz., grades, entr. p/ carro, piso em cacos, terr. 425 m2 c/ árvores frutíferas. Aceita-se Caixa Banco do Brasil. Preço, 30 mil à vista ou 35 mil. c/ 50% de entr. às 16 horas, Rua Augusto Malta 67, em frente Escola da Polícia Militar. Tratar 48-3066 c/ proprietário.

SENADOR CAMARA' — Av. Santa Cruz n.º 3 120. Vendemos ou alugamos galpão e 2 terrenos c/ 18,00 x 25,00 mts. Tratar pelo tel.: 22-1314, com Imobiliária Velasques Ltda. CRECI J-291.

SENADOR CAMARÁ — Sala, três qtos., banh., coz., área c/ tanque, no Bairro Jabour. Vdo. para entrega imediata. FRANCISCO TORRES — 61-5783. CRECI 26.

TODOS OS SANTOS — V. grande resid. Alto e baixo, com 2 salas com 30 mts. cada uma, 5 quartos, quintal, entrada para 3 carros, 2 banhs. sociais, q. e b. de emp. Trat. Av. Amaro Cavalcanti, 2 025 — Tel. 29-3463 — CRECI 1 522.

TODOS OS SANTOS — Vende-se 2 ótimos apts., na Rua Honório, 352-A, aps. 201-202, com 2 qtos., sl., coz., banh. e área. Ver e tratar com o proprietário das 8 às 15h.

TERRENO, vendo, Rua Joaquim Martins, 513, Piedade, ver sábado e domingo com o proprietário, todo murado com água encanada.

TODOS OS SANTOS — Vende-se uma casa na Rua Gonzaga de Campos n. 174 — c/ 3 qts., sala, banh., quintal gde. terr. de 8 x 30 — à vista NCr$ 30 000 — Financiado por NCr$ 45 000 — Tel. 49-6400.

TERRENO zona industrial — Vende-se, 20,00 x 37,25, Rua Italia D'Incau, 22. Cavalcanti, final do ônibus Padre Nóbrega-Castelo. — Inf. c/ prop. tel. 49-9763, sem intermediário. Preço: NCr$ . . . . 25 000, c/ 50% financiados.

TODOS OS SANTOS — Vendo casa em final de const., com 3 qts. Rua Eliza de Albuquerque, 251 c/ 9.

VENDO — Ap. 201 pronto. R. Arquias Cordeiro, 886. Cessão contrato COOPHAB. Tratar tel. 27-5290.

VENDEM-SE duas casas na Rua Vaz de Toledo, 675 e 679. Vazias c/ 2 qts etc. e quintal. Ver 10 a 16 e tratar na Rua da Quitanda, 30 sala 209. Tel. 52-2899, 22-1207. Fernandes. CRECI 400.

VENDE-SE um terreno na Abolição. Rua Ana Quintão, 258. Tratar no local domingo, entre 8 e 14 horas. Wilson.

VENDEM-SE 2 casas, com 2 quartos, sala, cozinha e banheiro terreno medindo 10 x 45. Negócio de ocasião, na Rua Caiena n.º 266, Bento Ribeiro. Tratar na Rua Carolina Machado n.º 1 510, ap. 201 — Bento Ribeiro. Tel. 90-3204 — Cetel.

VENDE-SE vazio, Rua José Bonifácio, 168, ap. 101, chav 201. Trat. 38-7288 - 32-8818, 3 qts., sala, dep.

VENDE-SE em Mesquita na Av. Brasil 1481 no Estado do Rio uma boa casa, com água, luz, bem construida de laje, toda murada, entrada de garagem, com área de 458m2, lugar muito fresco, por 30 000,00. N. B.: é interessante ver.

VENDE-SE uma casa vazia no Méier 3 quartos, 2 salas e mais 3 quartos nos fundos. Ver e tratar na Rua Getúlio, 274 com o Sr Miguel ao lado n.º 278. Preço 55 000,00 à vista.

VENDE-SE apto. em 1a. locação 2 quartos, 1 sala e dependencias grandes, gás de rua, pintura e sinteco recente. Ent. 12 000, e saldo em prest. de 230. Transf. contrato C. E. Rua Cantilda Maciel n. 89, fds. 404 — Abolição. Tel. 29-9946 — Venceslau.

VENDE-SE ótima casa, construção moderna, em Realengo, com dois quartos, sala, copa, cozinha e banheiro completo. Tratar na Rua Monerá n. 214 — Realengo.

VENDO ap. 2 qts., sala, banh., cozinha, área de serviço e garagem. Rua Cardoso Quintão, n. 59, ap. 104, Piedade.

VENDE-SE ap. c/ 3 qts., s., banheiro compl., cozinha c/ armarios embutidos, WC de empregada, quintal, jardim. Não tem condominio. Ver sábado e domingo das 9 às 12 hs. Trav. Alfredo Botelho, 66 ap. 101. Méier. Tratar 2a.-feira na Rua Senador Dantas, 45-B, 6.º andar das 11 às 13hs. e 16 às 17 hs. Dr. Serra.

VENDE-SE mag. casa de altos e baixos, garagem, final de construção — Tratar na Rua Dr. Leal n. 5 — Eng. de Dentro.

VENDE-SE casa, terreno 10x23 com sala, quarto, outro pequeno, copa, cozinha, etc. Rua Conselheiro Jobim, 178, Eng. Nôvo. Telefone 61-7026.

VENDEM-SE 3 casas com pequeno terreno. 30 mil cada. Ver pela manhã na R. Cristiania n.º 1 — Cachambi.

LEOPOLDINA

APARTAMENTOS novos, ocupação imediata. Financiamento em 60 meses, s/ juros ou correção. Obra 1a. classe, sala, 2 e 3 qts., c/ sinteco, garagem, etc Visitar Est. Vicente de Carvalho, 137, prox. Largo Vaz Lobo. — MALAQUIAS ROCHA, R. México, 164 s/ 18 tels. 42-0279 e 52-6970 — Creci 73. (B

A. CARVALHO VENDE: no centro de Bonsucesso, ótimo apto. novo, c/ 2 qtos., sl., copa-coz., banh. c/ piso vitrificado, área c/ tanque azul, sint. pers., pint. plást. ent. 12 000 e prest. de 250 s/juros e sem parc. Tratar Rua Cardoso de Morais, 92, sl. 201. Bonsucesso — CRECI 590 — Inclusive domingos.

A. CARVALHO VENDE: No centro de Bonsucesso, ótimos apartamentos, novos, vazios, 1a. locação de 90 a 105 m2, c/ 2 grandes, quartos, salão, c/ 22 m2, copa-coz., c/ 18 m2, 2 banhs. sociais, área c/ 20 m2, terraço, dep. compl. de empreg., luxuoso prédio, somente 6 aptos., 2 por andar, todos de frente, ent. 12 000, e o saldo em 60 meses sem juros e sem correção. Tratar Rua Cardoso de Morais, 92, sl. 201. Bonsucesso — CRECI 590. Inclusive domingos.

A. CARVALHO vende: casa de laje, nova, vazia, c/ 2 quartos, sl., coz., banh., área e varanda, sint. e grades. Ent. 10 000 e prest. de 350,00. Tratar R. Cardoso de Morais, 92, sl. 201. Bonsucesso. CRECI 590. Inclusive domingos.

A. CARVALHO vende: próx. a Estação de Braz de Pina, ótima casas com 2 qtos, sala, copa-coz., banh., garagem e bom quintal. Ent. 15 000, prest. 400. Trat. Av. Braz de Pina 914 sl. 205. 91-1219 — CRECI 590. De 2a. a domingo.

A. CARVALHO VENDE: Na Vila da Penha, luxuosa resid., 1a. habitação, c/ 2 qts., sl., copa-coz., banh., c/ azulejo de cor até o teto, varanda, garagem e grande quintal, constr. de 1a. Ent. 30 000 prest. 1 000, s/jrs., s/parcelas. — Trat. Av. Braz de Pina, 914, sl. 205. 91-1219. CRECI 590, diàriamente.

A. CARVALHO VENDE: Próx. à Pça. do Carmo, casa de laje de qt. sl., coz., banh. e boa área. Entr. 5 000, prest. 200 s/jrs. e s/ parcelas. Trat. Av. Braz de Pina 914, sl. 205. 91-1219. CRECI 590 — Diàriamente.

A. CARVALHO VENDE: no Jardim América luxuosa resid. de altos e baixos, c/ 3 qts., 2 salõs., copa-coz., 2 banheiros, 2 varandas, garagem e quintal. Entrada 23 000 e prest. 500 s/ parcelas. — Tratar Av. Braz de Pina, 914, sala 205. 91-1219. CRECI 590, de segunda a domingo.

A. CARVALHO VENDE: Na Vila da Penha, luxuoso ap. c/ 2 qts., sl., copa-coz., banh. em cor, ar condicionado, arm. emb., pint. a óleo, garagem. Ent. 15 000, prest. 400, s/ parcelas. Trat. Av. Braz de Pina n.º 914, sala 205. Tel. 91-1219. CRECI 590. Diàriamente.

A. CARVALHO VENDE: Próx. da Praça do Carmo, casa de qto., sl., coz., banh., c/ entr. para carro. Entr. 7 mil, prest. 200. Trat. Av. Braz da Pina, 914, sl. 205. — Tel.: 91-1219. CRECI 590, de segunda a domingo.

A. CARVALHO VENDE: Na Rua Lôbo Júnior, casa de vila, vazia, com 3 qtos., sala, coz., banh., área e entr. p/ carro. Ent. 7 mil, prest. 250 s/ parcela. Tratar Av. Braz de Pina, 914, sl. 205. Tel.: 91-1219. CRECI 590, de segunda a domingo.

A. CARVALHO VENDE: Próx. à Praça do Carmo, casa vazia, de laje, c/ 2 qtos., sl., coz., banh., varanda. Ent. 10 000, prest. 300. Trat. Av. Braz de Pina, 914, sl. 205. Tel.: 91-1219. CRECI 590, diàriamente.

A. CARVALHO VENDE: No Jardim Vista Alegre, ap. vazio, com 2 qtos., sala, copa-coz., banh. social. Ent. 11 000, prest. 300. Trat. Av. Braz de Pina, 914, sala 205, 91-1219. CRECI 590, diàriamente.

A. CARVALHO VENDE: Na Penha ter. plano 12 x 35, rua calçada. Água e luz. Preço à vista NCr$ 23 000. Tratar Av. Braz de Pina, 914, sala 205. Tel.: 91-1219. — CRECI 590, diàriamente.

A. CARVALHO vende ótima casa de laje em terreno de 10x50, c/ 2 quartos, sala, coz., banh., árvores frutíferas. Ent. 13 000 e prest. 300, s/ parc. int. Tratar Rua Cardoso de Morais, 92, s/ 201. Bonsucesso. CRECI 590, inclusive domingos.

A. CARVALHO vende: em Bonsucesso, ótimo ap., de 1a. loc., vazio, de frente, c/ 3 qts., salão, copa-coz., c/ azul., em cor até o teto, banh. social, sint., garagem, dpe. comp. de emp. Ent. . . . . 20 000,00 prest. a combinar. Tratar Rua Cardoso de Morais n.º 92, s/ 201. CRECI 590.

ALO BRAZ DE PINA — Vdo. casa à Rua Abaíra c/ 2 qtos., 2 gran. salas, 2 vard., copa-coz., dep. p/ empreg. de qts. sl., coz., garagem. Trat. Av. B. de Pina, 914, sl. 203. 30-3196 c/ 15 mil e 600 p/ mês. CRECI 249 — Bandeira.

ATENÇÃO. Vila da Penha. Casa modesta c/ ter. 11 x 31. Entr. NCr$ 8 000, R. do Trabalho, 56 c/ o proprietário.

APENAS 6,5 de entr. ap. novo de 1 qto., sala, coz., area, sinteco, Rua Melet n. 80, ap. 203 — Começa na Av. Itaoca n. . . 1 197 — Higienópolis.

ATENÇÃO — V. Penha, vdo. confortáveis apts. 2 qts. novos, vazios, área, banh., coz. em cor, sancas, florões, sinteco c/ 10 entrada, 300 p/ mês, s/ j., s/ parcelas. Ver Praça Paulo Setubal, 96, apartamentos 301 e 303. — CRECI 714.

ATENÇÃO — V. Alegre, vdo. terr. 8x42 na Av. Meriti, c/ 4 ent. 200 p/ mês. Tr. Rua Trabalho, 441, s/ 202. Tel. 91-0690. CRECI 714.

ATENÇÃO — Vila da Penha, vdo. casa de luxo, 3 qts., sl., cop., coz., banh. em côr, sinteco, etc. Ent. 30 m. p/ 500. Tr. Rua do Trabalho, 441 gr. 202. Tel. . . . 91-0690. CRECI 714.

ATENÇÃO — V. Alegre, vdo. ótima casa, 2 qts., c/ meia-água nos fds., tudo de laje, c/ 15 ent. 400 p/ mês. Tr. Rua Trabalho, 441, s/ 202. Tel. CETEL 91-0690. — CRECI 714.

ATENÇÃO — Braz de Pina, vdo. ótima casa c/ 2 qts., e dep. ent. de 5,5 e prest. de 150, s/j. Trat. Av. Braz de Pina, 1060, s/ 302. — Praça do Carmo, diàriamente. — CRECI RJ. 703.

ATENÇÃO — Olaria, vdo. terreno 12x25, junto ao Olaria A. C., Tratar Rua do Trabalho, 441 gr. 202. T. 91-0690. CRECI 714.

A. CARVALHO vende, na Vila da Penha, luxuosa resid. c/ 2 qts., salão, copa-coz., banh. social, depend. emp. compl., varanda, garagem p/ 2 carros e grande quintal, pint. à óleo. Ent. 35 000 prest. 1 000. Trat. Av. Brás de Pina, 914, s. 205. 91-1219. CRECI 590, diàriamente.

ATENÇÃO — Vila da Penha — Vdo. magnífico ap. vazio, c/ 2 qts. e dep. de frente p/ Av. Brás de Pina. Ent. de 9, prest. de 330. Tratar Av. Brás de Pina, 1 050, s/ 302, Praça do Carmo, diàriamente. CRECI RJ—703.

ATENÇÃO — Vila da Penha — Vdo. ótima residência nova, c/ 3 qts., garagem, lavanderia etc. e outra nos fundos, todo independente c/ 1 qto. e dep. tudo c/ ent. de 35, prest. de 600 s/j. Trat. Av. Brás de Pina, 1 050, s/ 302. Praça do Carmo, diàriamente. — CRECI RJ—703.

A RUA URANOS n.º 1 525, Olaria. Loja vazia com 65 m2. Vendo por 28 milhões, facilito metade. Ver diàriamente no local, Tratar com S. VIEIRA. Tel. 22-4337 das 12 às 18 hs. CRECI 1 499.

APARTAMENTO tipo casa, vendo c/ peças grandes, 2 qts., sala, copa-coz., banh., quintal t. cimentado, peq. entrada, saldo 300 p/ mês. Ver Rua Brasiléa, 42 ap. 101-F. Vila da Penha. Tratar tel. 22-5839 — Osvaldo — CRECI 1127.

ATENÇÃO — Vila da Penha, vendo propriedade composta de uma loja e um sobrado, com 3 qts., sala, cozinha e dependências, cont. de 1.º, e ainda um galpão alugado, na loja está instalado um negócio de mat. de construção c/ 20 milhões de estoque e fazendo uma féria de 12 mensais. Preço de tudo apenas 100 c/ 40 de entrada, prest. 800. Tratar na Av. Brás de Pina 335-A. A casa dos bons negócios.

ATENÇÃO — Parada de Lucas. Vendo casa c/ 2 qts., sala e dependências, pequeno quintal. — Preço de apenas 10 c/ 4,5 de entrada, prest. 150 s/juros. Tratar na Av. Brás de Pina 335-A.

ATENÇÃO — Vila da Penha. Vendo casa c/ 4 qts., grande salão, área e dependências, tôda de laje, apenas 29 c/ 10 de entrada. Ótima oportunidade. Tratar na Av. Brás de Pina 335-A.

ATENÇÃO — Praça do Carmo. Vd. ótimo ap. vazio, 2 q., s., c., b., área de frente, novo. — Ent. 10,000, p/300. Trat Av. Brás de Pina 849. C. 1354. Tel. 30-3062, diàriamente.

ATENÇÃO — Jardim América — Próx. ao Pôsto Presidente. Vd. ótima casa vazia, de laje. Ent. independente. 2 q., s., c., b., g. Ent. 6.000, prest. 200. Temos outras vazias. Trat. Av. Brás de Pina 849. C. 1354. Tel. 30-3062, diàriamente.

ATENÇÃO — V. Penha. Vdo. casa c/ varanda, sl., 3 qts., coz., banh., terr. 10 x 30, ent. 20 000 e prest. 400. Tratar Rua São João Gualberto, 14 — V. Penha. CRECI J-268 — Babiano.

ATENÇÃO — V. Penha. Vdo. ap. luxo, 2 qts., sl., copa-coz., ban., área, vaga p/ carro deixo telefone, apenas 15 000 entr. e prest. 350. Tratar Rua São João Gualberto, 14 — Lg. Bicão — CRECI J-268 — Babiano.

ATENÇÃO RAMOS — Vendo casa de altos e baixos, servindo para clínica ou escola c/ 10 qts., 3 salas, 4 banhs., terraço, sacada, 2 qts., e dependências de empregada em terreno 11 x 45 tudo por 35 mil de ent. e prest. a comb. Trat. Rua dos Romeiros, 105 s/ 306. Penha. CRECI 1176, Alzeir.

ATENÇÃO Braz de Pina. Vendo 2 ótimas casas de laje. A 1.a c/ 2 qts., sala, copa, coz., banheiro comp., a 2a. tôda indep. com as mesmas acomodações e mais terreno. Entr. de 18 mil saldo a comb. Ver à R. Orojo, 114. Trat. Rua dos Romeiros, . . 106 s/ 306. Penha — CRECI . . 1 176 Alzeir.

APARTAMENTO VAZIO — P. do Carmo, Av. Brás de Pina, de frente, 2 qts., 1 sl. — Tratar c/ Jorge. R. Eng. Moreira Lima, 79, ap. 101 — P. do Carmo. Tel.: 91-1124 — CRECI 1174.

ATENÇÃO Penha Circular, Vendo ótimo ap. vazio, local excelente, condução na porta, c/ 3 amplos qts., sl., saleta, coz., banh. completo, dep. emp., boa área. Ent. 12 mil, saldo como aluguel Ver à R. Jacaraú, n.º 63 ap. 404. Trat. à Rua dos Romeiros, 106 s/ 306. Penha — CRECI 1 176 — Alzeir.

ATENÇÃO — Olaria. Vendo terreno. 16x29. R. Mitra Moreira de Abreu n. 495. Onibus, 625/313 P — F.

ATENÇÃO Braz de Pina. Vendo confortável casa de laje em ter. 10x50 c/ 3 qts., sala, copa, coz., banh. compl. em côr, sancas e florões dá para fazer ent. de carro. Vista mar. Ent. 12 mil, saldo como aluguel. Ver à Rua Manoel Cavaneles, 479. Trat. à R. dos Romeiros, 106 s/ 306, Penha. CRECI 1 176 — Alzeir.

APARTAMENTOS — Entrega dentro de 20 dias. Venha ver, na Praça do Carmo, grande oportunidade. Passe o Natal no seu apartamento. Pequena entrada — Pilotis, garagem e pastilhas. Estrada Vicente de Carvalho, 1 481, sala 265.

A. CARVALHO VENDE: No centro de Bonsucesso, ótimo ap. c/ 2 qts., sala, copa-coz., banh. social, sint., pers. Preço à vista 17 000 — Tratar Rua Cardoso de Morais, 92, s/ 201 — Bonsucesso. CRECI 590. Inclusive domingos.

ATENÇÃO — V. da Penha, vdo. terrenos P. com. ou ind. um 12 x 30, P. do B. do Brasil. Entrada 13 mil, outro, 24 x 30 na Av. Meriti, esq. c/ Parcel., entrada 23. Tratar Est. Vte. Carvalho, 1235 — CRECI 1172.

ATENÇÃO — Vila da Penha — Vdo. ótimo prédio c/ 3 aps., tudo vazio, sendo 1 c/ 3 qts., 2 sls., copa-cozinha, banh. social e de emp., outro c/ 2 qts. e dep. e outro c/ 1 qt., sl. e dep. todos c/ ent. p. carro, tudo c/ 30 milhões de ent. e prest. de 600 mil. — Trat. Av. Bras de Pina, 1050, s/ 302. Praça do Carmo, diàriamente. CRECI RJ-703.

APROVEITE OPORTUNIDADE — Ótima casa c/ ap. anexo na Vila Jardim da Penha de 3 quartos e demais dependências e garagem, ap. de sala, 2 quartos e demais dependências — Inf. c/ Cezar, Tel. 52-3261, das 8,30 às 12,30.

APARTAMENTO VAZIO — Ramos, 2 quartos, podendo fazer, 3, sala, copa, cozinha, banheiro em côr. Preço NCr$ 35 000,00, com 10 000,00. Saldo 50 meses sem juros. Tratar R. Dr. Alfredo Barcelos, 546, s/ 304 — Estação de Olaria.

AREA EM BONSUCESSO — A 175 m. da Av. Itaoca. Próxima a Fábrica Coca-Cola, Preço NCr$ 12,00 o m2. Area de 45 000 m2. Pode ser desmembrada. Tratar tels: . . 45-8283 (sáb. e dom) ou 32-1937 (dias úteis). Célia Baltar CRECI 1 342.

BRAS DE PINA — Vdo. ótima casa vazia, c/ jard., var., garagem, 2 qts., sl., copa, coz., banh. compl. quintal, entrada: 10 000, prest. 250,00 s/juros — Ver R. Oricá, 989. Tr. Rua Içapó, 45, gr. 202. B. de Pina, (defronte ao Pôrto Bravo). Telefone 30-0731 — C/ Lutero — CRECI n.º 1 140.

BONSUCESSO. Vdo. prédio na Av. Nova York, c/ 2 lojas e 2 moradias. Preço 170 c/ 75 — Trat. R. Nicarágua, 175, loja I — Penha — Tel. 30-4047. — CRECI J-294.

BONSUCESSO — Vendem-se lotes 6x15 a partir de NCr$ 600,00 de entrada e o saldo em prest. de NCr$ 60,00 sem juros — Ver na Avenida Itaóca 2358. Tratar em MELLO AFFONSO E CIA. LTDA. na Rua Constança Barbosa 125 — 1º and. Méier, tels. 29-2092 — 29-7695 e 49-3261. CRECI 1206.

BONSUCESSO — Pça. das Nações, 70 ap. de luxo, 2 qts., sl., coz., banh., entr. 9 800 e 9 100. Ver no local. Infs. Pres. Vargas, 529/501. tel.: 23-4121 — CRECI J-331.

BONSUCESSO, vdo. barato e aceito prop. ap. na Av. Nova Iorque sala e qt. sep. coz. banh. dep. campl. de emp. e garagem cond motivo de viagem. Inf. tel. . . . 52-7342.

BONSUCESSO — Vdo. ap. superluxo c/ 2 qts., salão, copa-coz., dependência de empr., jardim de inverno c/ 50 m. Preço 40 000, entr. 15 000. Tratar Av. Brás de Pina, 1767. Tel. 91-1626. Hoje e amanhã.

BONSUCESSO — Vdo. ap. de frente c/ 4 qts., sl., copa-coz., banh., área c/ tanque ladrilhada, sinteco. Preço 38 000, entrada: 13 000 prest. 500. Ver e tratar Rua da Proclamação, 786, ap. 201, sab. dia todo, dom. até meio dia. Tel. 91-1626.

BONSUCESSO — Vende-se terreno industrial Av. Itaoca n.º 113, ótima localização, preço metade à vista. Tratar proprietário, tel. . . 22-8679.

BRAS DE PINA — Junto à estação, em ótimo local, vdo. casa vazia, c/ 2 qts., sla., coz., banh. e quintal. Entr. 6,000, prest. 250,00 s/juros. Ver e tr. R. Içapó, 45, gr. 202, B. de Pina (defronte ao Pôsto Bravo). — Tel. 30-0731 c/ Lutero. CRECI 1140.

BONSUCESSO — Vdo. R. Dna. Isabel 1212. Dois aps. 1 ql., sl. e depend. Outro, 3 qts., sl. e depend. Sinal 8 000, saldo 50 prest. s/ juros. Ver no local das 10,30 às 12,30, outro horario, dirigir-se R. Montevidéu, 1297 Loja-F. Pratas. CRECI 1081.

BONSUCESSO — Vende-se terreno de 8 x 16 na Av. Itaoca. — Tratar na Rua Eudoro Berlink n. 5 — Ap. 205 — Preço de NCr$ 4 500.

BRAS DE PINA — Apto. vazio, térreo, 2 qtos., sl., coz., banh., ótima área. NCr$ 7 000 de entr., saldo NCr$ 300 mensais s/ juros. Tratar Av. Braz de Pina, 110, loja R — Penha. Tel.: 30-0739. CRECI 1176 — Alzeir ou Ivan.

BONSUCESSO — Vendo terreno no loteamento da Av. Itaoca, . . 2036, com casa já iniciada com 2 cômodos de laje prontos para morar. Preço NCr$ 8 000, ent. . . NCr$ 1 800, p. NCr$ 120. Tel. 30-8473. Esmael.

BONSUCESSO — Junto às Casas da Banha, duas resids., sendo uma de frente, c/ 2 qts., sala, etc., e outra nos fundos de qt. e sala gdes., ambas c/ quintal, vendo junto ou separado. 7 000 e 5 000 de ent., prest. 300 e 200, s/ juros. Ver R. Horácio Picoreli n.º 39, esq. Av. Itaoca. VENDAS ANTONIO ALO', R. Uranos, 1 397, sob. Olaria. — Tels. 30-6098 e 30-5172. CRECI 1 186.

BONSUCESSO — R. Guilherme Maxwell, 441, esq. Av. Roma, ter. de 10x45, c/ fôrça ligada e mais 4 gdes resids., de lage, vazias, vendo tudo p/ um só comp. por apenas 120 000, c/ . . 55 000, de ent. e 1 000 p/ mês s/juros. VENDAS ANTONIO ALO', R. Uranos, 1 397, sob. Olaria. Tels. 30-6098 e 30-5172. CRECI 1186.

BONSUCESSO — R. Uranos, 595, bem na estação, resid. ultra-moderna, em centro de gde. ter., c/ garage, p/ 5 carros, 4 qts., sala, copa-coz., 3 banhs., jard. var., dep. empg. e gde. quintal, apenas 150 000, c/ 50% ou menos, saldo a combinar. Vendas Antonio Aló. R. Uranos n.º 1397, sob. Olaria. Tels. 30-6098 e 30-5172. CRECI 1186.

CENTRO da Praça do Carmo — Ap. de luxo. Vd. 1.a locação. 2 q., s., c., b., área. Ent. 10.000 p/300. Trat. Av. Brás de Pina 849. C. 1354. Tel 30-3062 diàriamente.

CASA VAZIA — Vdo. R. Apia, 672, terr. 8 x 40. Preço 35 000, sinal 15. Ver das 8 às 10 hs., outro horario chave: R. Montevidéu, 1297, loja-F. CRECI 1081.

CIRCULAR DA PENHA — Vendo casa c/ 2 qts., sl. copa, coz., banh., var., ent. p/ carro, tôda em pastilhas. Tr. Estr. Vic. Carvalho, 997.

CASA em Brás de Pina. Vendo c/ 2 quartos, sala, ótimo terreno 10 x 30. Preço 28 c/ 8. Tratar R. Vicente Salvador, 16. Tel. 30-2418 — Pça. do Carmo. Januário.

CORDOVIL, vdo. 3 casas de laje, vazias c/ entrada a partir de 5 000, na Rua Oliveira Melo, 357. Ver no local hoje e amanhã das 8 às 16hs. e demais dias, na R. Nicarágua, 175 — Lj. I — Penha. Tel. 30-4047. CRECI J-294.

CASA, PRAÇA DO CARMO, c/ garagem, 4 qts., 1 sl., verd., dependência de empregada. Tratar c/ Jorge. R. Eng. Moreira Lima, 79, ap. 101 — P. do Carmo. Tel. 91-1124 — CRECI 1174.

CASA vende-se uma desocupada à Rua São Maurício, 108 (Penha). Tratar na mesma durante o dia.

CORDOVIL — Casa vazia com 3 qts., sala, copa, banh, coz, terreno 10 x 50 — Vende-se na Rua José Lopes — Preço 40 mil ent. 14 mil, prest. 300 s/j. Tratar com FRANCISCO XAVIER IMOVEIS LTDA., Av. Braz de Pina, 96, loja, tels.: 30-5489, 30-7558 e 91-2335. — CRECI 1 273.

ESTRADA DO QUITUNGO, entre o n.º 627 e 601, v. ótimo terreno de 400 m. residencial e comercial e um na Rua Paulina entre 041 e 27. Tr. Rua Vicente Salvador, 16. Tel. 30-2418.

HIGIENOPOLIS — Vendo ap., c/ salão, 2 qts., dep. completas, de frente e telefone, lugar p/ estacionar. Rua Manuel Fontenele, 47/301 já financiado p/ melhor oferta — Ver e tratar no local.

HIGIENOPOLIS — Vende-se ap. tipo casa à R. Sertanópolis, 26/ 102, apenas p/ 200,00 mensais. Esta rua termina Av. Itaóca, n.º 1 261.

HIGIENOPOLIS — Vendo casa 2 qts., sala, varanda, quintal. Ent. 9 mil prest. 270. Ver Rua Jambu, 135. Tratar Av. Democráticos, 357-B, tel. 30-1120. CRECI 1 506.

HIGIENOPOLIS — Vendo casa em terr. 16 x 30, laje, 3 quartos e sala, varanda, copa e cozinha separados, mais 1 casa de 1 qt., de laje nos fundos, ent. para 3 carros, garagem, grad. quintal, Ent. 25 mil, saldo a combinar. Tratar Av. Democráticos, 357-B, CRECI 1 506. José.

HIGIENOPOLIS — Vendo 1 ap. tipo casa, 2 qts., armários, garagem. Tratar prop. 56-1791.

HIGIENOPOLIS — Excelente apt. de sala, quarto, banheiro, copa-cozinha, área com tanque toda azulejado, sanças, sinteco e garagem. Vendo à vista ou facilitado parte, pela melhor oferta — Ver na Rua Pacheco Jordão n. 84 ap. 402 — Tratar tel. 31-1047 ou 31-1055 — Sr. Furtado, o proprietário.

HIGIENOPOLIS — Vendo casa 3 qts., laje, jardim, quintal — R. Tamiarana, 367, frente, junto condução, entr. vazia. Pessoalmente. Tratar Dr. Dias. 49-9479.

JARDIM AMERICA — Terreno comercial na praça principal. Vende-se à vista ou a prazo, Tratar com prop., R Jorge Lacerda, 210. Tel. 91-4539. CETEL.

JARDIM AMERICA — Casa altura laje, c/ 2 qts., sala, coz., banheiro, em ótimo terreno, na R. Richard Straus, preço 16 mil ent. 5 mil prest. 200 s.j. Ver e tratar no Jardim América, na Rua Jornalista Geraldo Rocha, 205. Tels. 91-2335, 30-5489. CRECI número 1 273.

J. NETO — Vde. casa, laje, 2 qts. e dep. c/ outra fundos. 20 mil, 5 entr., resto comb. Trat.: Alvaro Macêdo, 131, Lucas — CRECI 1 332.

J. NETO — Vde. Vila 5 casas, 1 tem 2 qts. e dep. Entr. carro, ter. mur. e cimentado. Entrega vazias. Trat.: Alvaro Macêdo, 131 Lucas 40 mil, 10 entr. resto combinar — CRECI 1 332.

J. NETO — Vde. casa duplex, nova, 2 qts., e dep., sinteko, murada, R: calçapa. A vista: 16 mil. Trat. Alvaro Macêdo, 131, P. Lucas. CRECI 1332.

JARDIM AMERICA — Vende-se 1 casa c. 3 qts., sl., coz., banh., varanda, área de serv., garagem, e gd. quintal, R. Antônio da Silva, 150, pt., final do 341. Preço NCr$ 25 000, ent. 15 000, rest. a comb. ou 18 000 à vista. Aceita-se Volks como parte de pagt.

JARDIM AMERICA, Ven. lin. res. nova c/ s., 2 q., coz., ba., área de serv. garagem e quin. Estilo americano. Toda a pintura a plástico c/ gradio acabamento de luxo, ent. 12 000. Ver no local c/ proprio. A R. Franz Schubert n. 183 e esquina c/ R. Principal Jornalista Geraldo Rocha.

LOTE INDUSTRIAL — No Jardim América 25 x 50, 1 200 m2 — Vende-se ao lado do posto Presidente ent. 6 mil, prest. 6 mil s. j. Tratar no Jardim América com FRANCISCO XAVIER IMOVEIS LTDA., Rua Jornalista Geraldo Rocha, 205, Tels.: 91-2335 e 30-5489 — CRECI 1 273.

LEOPOLDINA — Vendo casas, ent. 3 mil prest. 100. Ver Rua Macedo Costa, 72, no centro comercial em Inhaúma, junto à praça. Tratar Av. Democráticos, 375. CRECI 1 506. Silva.

OLARIA — Ap. de luxo — Terreo, 4 entradas, salão, 3 qts. banh. em cor, jardim, garagem, 2 areas, dep. empregada 30 000,00, rest. a combinar. Alfredo Barcelos, 205.

OLARIA. Vdo. casa junto da Igreja São Geraldo, 2 qts., sala, coz. banh. vds., quintal garagem. Ent. 13 mil, mensal 300. Ver R. Antonio Rego, 187. Tel. 30-5557.

OLARIA — Vendo casa 2 moradias, entr. 13 mil, prest. combinar. Av. Braz de Pina, 59, sl. 205 Penha. Tel. 30-6874. CRECI 340.

OLARIA — Vendo aptos. de luxo recém-construidos, c/ sala, 2 qts. dep. emp. c/ sinteco, banheiro social em cor e cozinha c/ azulejos até o teto. Edifício s/ pilotis, c/ elevador, garagem, salão de festas. Ver no local à Rua Gomensoro n.º 53 e tratar com proprietário, Tels.: 30-3788 ou . . . 30-0479 ou na Construtora Quito à Trav. Etelvina, 2, sala 211.

OLARIA — R. General Rocha Calado, 511. Vd. aps. tipo casa 1 e 2 qts., aceita IPEG Inf. tel.: 30-2159.

OLARIA — Vd. ap. R. Noêmia Nunes de 2 e 3 qts., sala, coz., banh., área, dep. empreg., frente, vazios ent. partir de 10 000, saldo como aluguel. Tel.: 30-2159.

OLARIA — Resid. em centro de gde. ter., de 13x40, vazia, c/ 4 qts., 2 salas, etc., apenas 48 000, c/ 25 000, saldo a comb., ver R. Dr. Alfredo Barcelos, 395, em frente à estação. VENDAS ANTONIO ALO', R. Uranos, 1 397, sob. Olaria. Tels. 30-6098 e 30-5172. — CRECI 1186.

OLARIA — Seis oportunidades raríssimas, vendo em edifício de esquina e de ótima construção, ap. de frente, c/ var., em tôda extensão, 2 amplos qts., salão, copa-coz., banh. compl., e gde. área, temos quatro, c/ 9 000 de ent. e 300 p/ mês e mais dois vazios, c/ 11 000, de ent. e 300 p/ mês, s/ juros. Ver e tratar, R. Custódio Nunes, 155, esq. R. João Silva, c/ Sr/ Jayme. Vendas Antônio Aló. R. Uranos, 1397, sob. Olaria. Tels. 30-6098 e 30-5172. CRECI 1186.

OLARIA — Vd. casa antiga, alug. c/ contr. c/ ótimo terr. R. Jubaia. NCr$ 16 000 à vista. Trat. R. Drumond, 20, Olaria. Telefone 30-0424.

OLARIA — Praça Belmonte, esq. R. Uranos, resid. peq. de frente de rua, c/ 1 qt., 1 sala, coz., banh. ,var. e jard., apenas 5 800 de ent. e 200 p/ mês, s/ juros. Ver e tratar c/ Antonio Aló. R. Uranos, 1397, sob. Olaria. Tels. 30-6098 e 30-5172. CRECI 1186.

OLARIA — Vdo. vazio, ap. 2 qts., sala, Rua Felisbelo Freire, 695, ap. 102. Preço 27 000 a comb. Tel.: 42-3482. CRECI 480. Walter.

OLARIA ap. frente vazio, sala, quarto, cozinha, NCr$ 7 mil e 40 de NCr$ 325 sem juros. Ver na Rua Major Rêgo, 281, parte da tarde, com o proprietário.

PENHA — Apartamento. Vendo prontos para morar. Fino acabamento. Ent. 7 000, resto pela Caixa Econômica ou outras. Tratar no local com o proprietário, Rua Dionísio, 55.

PENHA CIRCULAR — Vendo casa vazia, veran. sala, 2 qtos, copa, banh. coz. Rua Mafra, 115.

PENHA — R. Patagônia — Vendo casa vazia, c/ 2 qtos., sl., coz., banh., varenda, jardim, etc. NCr$ 12 de entr. saldo NCr$ 300 mensais, s/ juros, Traar Av. Braz de Pina, 110, loja R — Penha. Tel.: 30-0739. CRECI 1534 — Ivan ou Alzeir.

PENHA — Vendo casa tipo vila de qto., sl., coz., banh., peq., quintal. Entrego vazia. NCr$ . . . . . 5 500 de entr. saldo NCr$ 200 mensais s/ juros. Tratar Av. Braz de Pina, 110, loja R — Penha. Tel.: 30-0739. CRECI 1176 — Alzeir ou Ivan.

PRAÇA DO CARMO vd. ap. de 2 qts., sala, coz., banh., área frente c/ garagem, ent. 15 000, saldo como aluguel. Telefones 30-2159.

PENHA — Vende-se um terreno com um barraco, Rua do Cajá, 356, próximo as Casas Sendas. Tratar no local.

PENHA CIRCULAR — Vendo ap. 3 qts., salão, cozinha, banheiro em côr e dependências. Tratar à Rua Jitaúna n. 40, ap. 201. Sr. Eden.

PRAÇA DO CARMO — Vendo terreno 9 x 78. NCr$ 10 mil. Tratar Av. Braz de Pina, 59, sl. 205 — Penha, Tel.: 30-8874. CRECI n.º 340.

PRAÇA DO CARMO — Passo ap. prédio de luxo, todo em pastilhas, 2 q., s., c., b., área e dep. emp. Apenas 6 mil p/420, saldo da caixa. T. E. Vicente Carvalho 1568, Tel. 30-3056.

PRAÇA DO CARMO — E. Brás de Pina. Vdo. ap. térreo, 2 q., s., c., b. e grande copa e quintal, podendo fazer gar. em reforma. Ent. 10 mil p/300, total 18.600. T. E. Vicente Carvalho 1568 c/ p.

PRAÇA DO CARMO, v. uma linda casa em ótimo terreno, mora o proprio e uma de 3 quartos, vazia de laje 12 de entrada. Tr. Rua Vicente Salvador, 16. Tel.: 30-2418.

PENHA — 2 casas vazias, com 3 qtos., sala, coz., banh., varanda ent. p/ carro, terreno 8x40, vende-se na Rua Cajá, preço 48 mil ent. 16 mil, prest. 400 s.j. Ver e tratar c/ FRANCISCO XAVIER IMOVEIS LTDA. Av. Brás de Pina, 96, loja. Tels.: 30-5489 — 30-7558 e 91-2335. CRECI 1 273

PENHA — Centro Edifício Melo — Vdo. ap. vazio, 3 q., s., c., b. em côr e área, ent. 15 mil p/ 500 — T. E. Vicente Carvalho, 1568 — Tel. 30-3056, c/ p.

PRAÇA DO CARMO — Atenção. Vdo. apts. de fte. 1.a loc. c/ 2 qts. sal. coz. banh. compl. azulejo até o teto chão vitrificado c/ sinteco. Entr. 15 000 prest. a combinar aceito proposta. Trat. Rua Cambuci do Vale 120 apto. 203. Tel. 91-1808 c/ proprio.

RAMOS — Vendem-se ótimos aps. novos, vas. c/2 qtos, salas, coz. banh. dep. empr. e área. Ver na Rua João Romariz 107, aps. 101, 306, 307 entrada NCr$ 7 000,00. Aceita-se financiamento p/ Caixa Copeg e Instituto — Tratar em MELLO AFFONSO E CIA. LTDA. na Rua Constança Barbosa 125 — 1º and. Tels. 49-3261, 29-2092 e 29-7695, Méier ou na Av. Princesa Isabel 323, gr. 1209. Tel., 36-2767 — Copacabana, CRECI 1206.

RAMOS troca-se ap. nôvo 3 qts. e dep. p/ 1 casa, pode ser velha, mas que tenha terr. Pode ser CB. I. do Governador, Jacarepaguá. 48-7794.

RAMOS — Estação — Vendo casa c/ 5 qtos., 2 sls., na Rua Pereira Landim, 18 ou aceito troca por ap. de 2 ou 3 qtos., na Zona Sul ou Tijuca, com parte pagamento. Condições a combinar.

RAMOS — Vdo. no centro, confortável ap. c/ 2 qts., salão, coz., 2 banhs., por apenas 12 mil de ent. prest. 300. Trat. Rua Nossa Snra. das Graças, 225, ap. 404, c/ próprio. Hoje e amanhã até às 12 hs.

RAMOS — Vende-se casa, Rua Uranes, 629. Dr. Osvaldo. 56-4744 — 25 000 facilitados.

TERRENO na Penha, perto da Standard Eletric, tem 2 300 mts. com água, luz, fôrça, telefone ao lado, com uma casa de sala, 2 quartos, cozinha e banheiro, vendo por 20 mil à vista ou 30 com 15. Ver na Rua Godofredo Silva n.º 200 com D. Joanita.

TERRENO 48x30, 1 440 m2, frente para Rodovia Pres. Dutra, km 6, ótimo p/ galpão, depósito etc. Preço 50 mil, ent. 15 mil, prest. 1 500. Ver e tratar c/ FRANCISCO XAVIER IMOVEIS LTDA., Av. Bras de Pina, 96, loja. Telefones 30-5489, 30-7558 e 91-2335. — CRECI 1 273.

TERRENO c/ casa velha, z. indust. a 200m Variante, 30, c/ 12, p. 500. Trat. R. Drumond, 20 — Olaria. Tel. 30-0424.

VISTA ALEGRE — Vdo. ap. novo, vazio, c/ qt., sl., coz., area, (chave defronte). Entr. 5 000, prest. 200 s/juros. Ver R. Arnaldo Addor, 55, ap. 201 — Trat. R. Içapó, 45, gr. 202 — B. de Pina (defronte ao Pôsto Bravo). Tel. 30-0731, c/ Lutero — CRECI 1 140.

VIGARIO GERAL — Vdo. 3 casas, vazias c/ entrada a partir de 3 000 na Rua Fernandes da Cunha 906. Ver no local hoje e amanhã das 8 às 16hs. e demais dias. na R. Nicarágua, 175, Loja I — Penha — Tel. 30-4047 — CRECI J-294.

VISTA ALEGRE — Vendo ótima casa de laje, c/ jardim, vda., salão, qts., copa, coz., banh., área, ent. p/ carro, terreno livre para construir, frente p/ Av. Brasil, pode fazer galpão. Ent. 8 mil, prest. 200 mil. Trat. R. Cambuci do Vale, 120 ap. 203, telefone: 91-1808 c/ próprio.

VISTA ALEGRE — Vdo. terreno 10x25, c/ meia água de sal, 2 qts., coz. e banh. Apenas 5 m de entr. p/ 200 m. Trat. R. Cambuci do Vale, 120 ap. 203, Vicente Carvalho. Cetel 91-1808 c/ próprio.

VISTA ALEGRE — Casa vazia, 3 qts., sala, coz., banh., pint. nova, ent. carro. Apenas 7 mil de ent. e como alug. sem juros. Ver Rua Paratinga, 1105. Trat. Rua Plinio de Oliveira, 103/1º and. Penha. Tel. 30-9037.

VISTA ALEGRE — Casa nove laje vazia, 2 qts., sala, coz., banh., sinteco, ent. serviço. Apenas 6 mil de ent. s/ como alug. Ver Rua Citeria, 22 chaves em frente n. 23 c/ Sr. Henrique. Trat. R. Plinio de Oliveira, 103/1.º and. Penha.

VISTA ALEGRE — Duplex luxo, c/ 4 qts., sl., copa, coz., 2 ban., gar. Preço 45 000, ent., 20 000, prest. 350. Tratar Av. Brás de Pina, 1767. Tel. 91-1626. Hoje e amanhã.

VILA DA PENHA — Vdo. casa, laje e sala, 4 qts., banh., coz., área, próx. Largo Bicão. V. 26 000 ent. e prest. a comb. Tel. 31-5426.

VENDEM-SE 2 aps. em const. — Negócio urgente. Tratar no local com o prop. Av. Brás de Pina 1705, c/77. Sr. José.

VILA DA PENHA — Vdo. casa c/ 3 qts., sl., coz., banh., ter., ent. p/ carro, em ter. de 10x45. Preço 45.000, entr. 20.000, prest. 350. Tratar Av. Brás de Pina 1767. Tel. 91-1626. Hoje e amanhã.

VISTA ALEGRE — Vendo casa 2 qtos., dep. entr 7 mil. prest. 200. Av. Braz de Pina, 59, sala 205. Penha. Tel.: 30-8874. CRECI 340.

VENDO próxima à Pça. do Carmo, uma casa de alto luxo, c/ 3 qtos., sl., c/ sinteco, coz., cop., dep. de emp., c/ garagem, ent. 23 000 novos o rest. a comb. Tratar Rua Uranos n.º 1170, apto. 101. C/ Sr. Gomes atende-se sábado e domingo.

VENDO casa, Rua Gurupema n.º 36, quintal. Preço NCr$ 35 000, 50% Finc. Trat. Rua Colmora n.º 543, ap. 203. Brás de Pina.

VENDO ap. nôvo, ent. 8 000,00. Trat. R. Drumond, 20. Olaria.

VENDE-SE casa de 3 qts., sala, cozinha e dependencia de emp. Entrada de NCr$ 20 000. Avenida Oliveira Belo, 313. Aceita-se oferta — Chaves no n. 324. T. 48-9290.

VENDO terreno p/ incorp. 12 x 15 R. Eudoro Berlink j. d. 4 próx. Av. Democráticos, 695, por 25 000 à vista e 35 a prazo. Inf. 25-0276.

VISTA ALEGRE — Vendo luxuoso ap. c/ 2 qts., salão, varanda, copa-coz. azulejo até o teto, banh. em côr, sancas, florões. Rua Manoel Cícero, 10 ap. 301, esquina c/ Av. Brás de Pina n.º 2 135. Ent. . . 10 000. Tratar com o proprietário.

AUXILIAR e RIO DOURO

APARTAMENTOS — Prontos para mudar imediatamente. Belo edifício sôbre pilotis com garagem. Preço a partir de NCr$ 17.000,00 (dezessete mil cruzeiros novos). Dez por cento de entrada-facilitados. Noventa por cento financiados pela Caixa Econômica pelo Nôvo Plano A, só aumenta o aluguel quando aumentar o salário mínimo. Pague o seu apartamento com o seu aluguel. Atende das 7 horas da manhã às 10 da noite. Ver na R. Ibiá, 341. — Turiaçu.

APARTAMENTOS — 2 amplos qts. vendemos, prédio nôvo, Av. João Ribeiro, 623. Pilares. Aceito Cx. ou Copeg. 52-4211. CRECI 781.

ATENÇÃO — Cavalcante, Vd. casa de laje, 2 q., s., c., b., v. Pintura nova. Ent. 4.000, p/200. Trat. Av. Brás de Pina 849, C. 1354, diàriamente.

Horóscopo

PROF. MAZURKA

SAGITÁRIO

É O SIGNO DO MÊS

Suas atividades serão manifestadas por impulsos rápidos e com isto terá grande senso prático. Se outras influências ocorrerem, existirá em você uma necessidade vital para as comunicações com os sêres, pois nesta hora sua personalidade é de gôsto pelos prazeres. Isto porque a sensualidade requintada, vive e sobrevive através do amor, e dêle você procurará tirar bons proveitos. Dê tôda atenção aos problemas da natureza, tais como cartas, documentos e assuntos ligados à profissão. Evite a má disposição física, pois poderá despertar idéias pessimistas, sofrimentos e prejuízos momentâneos.

Sagitário e Capricórnio terão grandes possibilidades de felicidade entre ambos.
Sagitário e Aquário — Simpatia recíproca assim que cruzam.
Sagitário e Peixes — Personalidades contrastantes em todos os pontos.
Sagitário e Áries — Têm grande chance para união.
Sagitário e Touro — Boas amizades poderão fazer, mas sem profundidade.
Sagitário e Gêmeos — São diferentes em todos os sentidos.
Sagitário e Câncer — Afinidades intelectuais e morais formam um par ideal.
Sagitário e Leão — Se conseguir a união, atingirá a paixão.
Sagitário e Virgem — Custam a fazer amizade, mas poderão unir-se. Agora, as divergências por gôsto e opinião são coisas que nunca devem pesar.
Sagitário e Libra — Simpatia mútua e união rápida.
Sagitário e Escorpião — A ventura entre êstes signos é mesmo que água no vinho. Poderão formar um par feliz.
Sagitário e Sagitário — O amor entre êles será duradouro, embora a fantasia não esteja longe.

CAPRICÓRNIO

Encare a vida de maneira séria e reservada, assim bons resultados obterá. Seja consciente dos deveres, não procure realizar o que não estiver ao seu alcance, pois nem sempre a sorte ajuda. As influências são favoráveis para as amizades e trocas de gentilezas. Côr: amarela. Dia nefasto: quinta-feira. Perfume: jasmim.

AQUÁRIO

Muito cuidado com seus tratos e assuntos relacionados com sua vida, pois você ùltimamente vem-se desligando fàcilmente da realidade. Sua inteligência, quando bem meditada, pode destacar-se nos meios sociais e fazer boas amizades, com pessoas que poderão ajudar-lhe a realizar desejos sonhados. Dia de incerteza para o coração, mas havendo possibilidades de ligações com pessoas de esfera superior. Côr: grenà. Dia nefasto: têrça-feira. Perfume: violeta.

PEIXES

Faça uma meditação antes de julgar seus semelhantes, isto porque o essencial é obter, e não fugir como ùltimamente vem fazendo. Lembre-se de que você é um ser feito de amor e paz, e só se alcança os objetivos através da felicidade dada. Tenha cuidado com a imaginação, pois ela neste dia estará um tanto confusa, e poderá levar-lhe para o mundo da fantasia. Para a vida amorosa sua personalidade será a chave para as conquistas. Côr: vermelho. Dia nefasto: sexta-feira. Perfume: benjoim.

ARIES

Êste é um dia em que você deve agir e pensar em função do presente, a vontade é a sua grande arma para conseguir e atingir seus objetivos. É bem provável que você sinta vocação de lìder, mas cuidado, não insista diante das negatividades, pois, tanto é forte quem ganha e o que corre, assim dizia a velha Bíblia. Hoje o único ponto negativo para as conquistas está no seu caráter, medite. Côr: verde. Dia nefasto: quinta-feira. Perfume: violeta.

TOURO

Os prazeres físicos são os que mais irão tentar você neste dia, e que o tornará amante da vida ao ar livre, mas não deixe que êste sentimento permaneça por muito tempo em sua imaginação, porque a vida é uma luta diária e, se não procurar fazer uma estabilidade, nunca se realizarão os desejos. Côr: todos os matizes do azul. Dia nefasto: sexta-feira. Perfume: flôr de laranja.

GEMEOS

Se signo é uma mobilidade permanente, e isto faz com que você se sinta atraído por todos os semelhantes. A vida para você é um suceder de aventuras, pois há sempre algo nôvo a descobrir, não dando importância para os resultados, e sim querendo levar a vida em fantasia. Bom para amor momentâneo e assuntos ligados a religião. Côr: creme. Dia nefasto: têrça-feira. Perfume: malmequer.

CANCER

Sua felicidade reside na tranqüilidade, como você der andamento em seus negócios, isto porque entre todos os tipos zodaicos os que nascem sob o signo Câncer são os mais emotivos, e isto dá-lhes uma certa incompreensão para tirar proveitos de oportunidades surgidas na vida. Côr: cinza. Dia nefasto: quinta-feira. Perfume: verbena.

LEÃO

Você que é dêste signo não tem muito o que meditar, pois o egoismo é tão natural como a bondade, e isto faz com que seus desejos estejam sempre em primeiro plano, também possui uma grande autoconfiança, o que às vêzes a deixa bem perto do perigo. Seus negócios hoje devem ser limitados, pois êste não é um dia muito bom. Seja amável para com as pessoas e tudo correrá em caminhos certos. Côr: rosa. Dia nefasto: sexta-feira. Perfume: tolu.

VIRGEM

Êste é um dia em que sua imaginação estará intensa, e muitas atitudes quase permanentemente defensivas diante da vida e das pessoas. Tenha cuidado pois sua vida hoje será reservada, tendo oportunidades para obter favores, mas o estado emocional e nervosismo não lhe darão meios para se definir, de pronto. Côr: marrom. Dia nefasto: quarta-feira. Perfume; água de colônia.

LIBRA

O grande senso será o melhor meio para suas atitudes neste dia. Isto porque a Lua desenvolve sua sensibilidade delicada e dirigirá seu gôsto por tudo. Vênus que é o signo lhe dará uma infinita capacidade para resolver seus desejos, principalmente os ligados ao coração. Côr: gêlo. Dia nefasto: têrça-feira. Perfume: acácia.

ESCORPIAO

É bem provável que hoje você sinta uma necessidade de comunicação com os sêres e as coisas da natureza; outra caracteristica importante de sua personalidade é o gôsto pelos prazeres e sobreviver através do amor, dêle procurando tirar proveitos. Não procure realizar assuntos que não estão programados, pois o dia não lhe dará capacidade para alcançar além do que estava programado. Côr: azul-marinho. Dia nefasto: segunda-feira. Perfume: almíscar.

APARTAMENTO tipo casa, independente, c/ varanda, sl., 2 qts., banh., coz., área c/ tanque e terraço, vende-se urgente. Estrada Vicente Carvalho, 341-A, sob. — Chaves c/ Sr. Osmar na loja e tratar na Rua Acre, 55, sala 904. Tel.: 23-6289.

A VENDA Irajá conj. Engefusa ap. sala 3 qts. deps. novo pronto p| morar sinal 5 mil mais 369 mensal inf. R. Gonç. Dias 84| 602. T. 52-8551 — 52-0982 CRECI 1294. Dr. Lisboa.

ACARI — Vende-se casa 3 qts., sala, cozinha, banheiro e varanda, vazia, terreno 11x30 - Av. Automovel Clube. Tratar R. Lemos Brito n. 327. Tel. 29-9598. Sr. Pereira. Quintino — CRECI 1 341.

ATENÇÃO, Irajá, casa vazia e posse imediata, vendemos em magnífica rua, ótima casa, com jardim, varanda, 3 quartos, sala cozinha, banheiro completo e ótimo quintal. Preço baratíssimo de NCr$ .. 20 000,00 com pequena entrada e o restante financiado. Ver à Rua Visconde de Maceió n.º 105, tratar Av. Rio Branco, 39, 18.º and., s| 1804. Tel. 23-4573. CRECI .. 1419.

ATENÇÃO — Vila Kosmos, vdo. palacete, 8 qts., 4 sls., 4 banhs., copa, coz., 2 garagens etc., linda residência. Tr. Rua do Trabalho, 441, gr. 202. Tel. 91-0690. — CRECI 714.

APARTAMENTOS prontos — Vendem-se bom local, financiados, IPEG, ou Caixa, 10% de sinal. Ver Rua Dr. Luís Bicalho n.º 119, junto à Igreja S. Bárbara. R. Miranda.

ATENÇÃO — V. Carvalho. Vdo. casa vazia, 2 qts., sl., coz., banh. area, jto. à praça. Apenas 5 000 entr. e prest. 200. Tratar Rua São João Gualberto, 14 — Bicão — V. Penha — CRECI J-268 — Bebiano, diariamente.

ATENÇÃO — V. KOSMOS — Ap. 3 qts., frente, garagem e terreno, p| final do ônibus. Preço 25 mil, ent. 10 — Tratar Est. Vic. Carvalho, 1235 — CRECI 1172.

ATENÇÃO palacete junto Av. J. Ribeiro quase Largo dos Pilares em cima 3 qtos, com 20 e 16 m2 copa e coz. com 30 m2 azulejos até o teto, banh. luxo em baixo. Salão com 24 m2, qt. grande qt. de emp. lavanderia, garage para 3 carros terreno grande. Venha ver que lindo palacete preço 95 com 35 e 1 000 por mes. Tratar Rua Carolina Machado 32 com Abreu. CRECI 1304.

ATENÇÃO Irajá vendo ótimo ap. vazio 1.a locação c| 2 qts., sala, coz., banh. compl. Ent. 3 500 saldo a comb. Chaves Rua dos Romeiros 106 s| 306 Penha CRECI 1176 Alzeir.

ATENÇÃO — Pavuna — Anchieta. Rara oportunidade. Terrenos. Comercial e residencial, com agua, luz, escola, hospital e condução à porta. Sinal de NCr$ 150,00 e prestação a partir de NCr$ 50,00 — Ver e tratar na Estrada Rio do Pau, n.º 703 esquina com Rua Caminho do Padre, com Sr. Nelio. CRECI 139.

CENTRO de Irajá. Vd. ótimo terr. 13x20. Serve p| qualquer ramo ou residência. Ent. 6.000, p|200. Trat. Av. Brás de Pina 849. C. 1354. Tel. 30-3062, diàriamente.

CENTRO de Vaz Lobo. Vd. casa vazia q., s., c., b., Laje. Ent. 3.500, p|150. Trat. Av. Brás de Pina 849. C. 1354. Tel. 30-3062, diàriamente.

CASA 3 000 de ent. e 100 por mês. água e r. asfaltada e luz, no Parque Mercúrio, Rua 2, lote, 33 qt., sl., entre Irajá. Na Rio-São Paulo, depois dos conjuntos Irajá.

CASAS c| quintal e garage, p| tôdas, bem no Largo do Sapê, Rocha Miranda, c| 1 e 2 qts., sala, copa-coz., banh., var., jard. e quintal, muradas, em rua calçada. Ent. 2 500, 3 500, 4 500 e 5 500. Prest. 100, 120, 150 e 180. Ver R. Henrique Ferreira, 796, esq Est. do Sapê. Vendas Antonio Aló. R. Uranos, 1397, sob. Olaria. Tels: 30-6098 e 30-5172. CRECI 1186.

CASAS vazias, tipo bangalô, bem na estação de Irajá, em rua calçada, c| 1 e 2 qts., sala, copa-coz., banh. comp., var., quintal peq. murado, apenas 4 500 e 5 500 de ent., saldo em 50 meses de 200 ou 250. Ver diàriamente R. Ferreira Cantão, 505, junto ao ponto final do ônibus 296 — Castelo-Irajá. Vendas Antonio Aló. R. Uranos, 1397, sob. Olaria. Tels. 30-6098 e 30-5172. CRECI 1186.

CAVALCANTI — Vdo. na Rua Silva Vale n. 145, vazios, aptos. de 2 qts., sl e depends. Corretor no local aos sábs. e doms. — Tr. p| tel. 23-5004. - CRECI n. 286.

DEL CASTILLO — Vende-se uma casa com garage à Rua Genésio de Barros n.º 144. Tratar à Rua Jequiriçá n.º 164. Penha, com o Sr. Marcelino.

ENGENHO DA RAINHA — Vende-se um apto. pequeno. Rua Ibiapaba, 390 s-102 10 000,00, 20% ent. prest. à combinar.

IRAJA — Vdo. as melhores do bairro a partir de 25 000 ent. Maiores informações: R. Nicarágua, 175, loja I — Penha — Tel. 30-4047 — CRECI J-294.

INHAUMA — Est. Velha da Pavuna, 2 q., sl., coz., banh., area cob., quintal, murado, final de const. 38 mil c/ 20 mil — Aceito terr. Valqueire, p/ pag. Rua Clarimundo de Melo, 398.

IRAJA' — Vende-se uma casa com 4 quartos e demais dependências. Terreno de 9 x 43. Rua Atiriba, 57, a 80 metros do Banco do Estado da Guanabara — Tratar na mesma rua n.º 99.

IRAJA' — Vendo casa, 2 q. e dep., a vista 13 mil ou financio. Av. Brás Pina, 59, s/ 205 — Penha — Tel. 30-8874. CRECI 340.

INHAUMA — Vendo casas ent. vazias, bem na praça. — Preço 7.500; ent. 3 mil, prest. 100, Ver R. Macedo Costa 72. CRECI 1506.

IRAJA' — Vende-se ap. com .. NCr$ 3 500,00 ent na Rua Samim n. 250, apto. 201. Saltar na Rua Barão de São Félix n. 988. Trat. Rua Lemos Brito n. 327 — Quintino — Tel. 29-9598. — Sr. Pereira. CRECI 1 341.

INHAUMA — Apartamentos prontos. Entrega imediata. Sala, 2 quartos, banheiro em côr, cozinha e área com tanque. Preço a partir de NCr$ 25 003 00. Sinal 10%, saldo em 15 anos. Prestações de NCr$ 297,00. Informações e vendas no local, na Estrada Velha da Pavuna, 1 413, ou na Rua São José, 90, sala 1 206. CRECI 612.

MARIA DA GRAÇA — Vendem-se ótimos aps. de fte. c| 2 quartos, sala, coz. banh. e area. Ent. a partir de NCr$ 4 000,00 e o saldo em prestações de NCr$ 250,00. Ver na Rua Conde de Azambuja 420 ap. 102, 202 e 305. Tratar em MELLO AFFONSO E CIA. LTDA. na Rua Constança Barbosa. 125, 1.º and. Méier. Telefones: 29-2092, 49-3261, 29-7695 ou na Av. Princesa Isabel, 323, grupo 1209. Tel.: 36-2767. Copacabana. Creci 1206.

PILARES — Vendo casas vazias em estado de novas q. s. c. b. e área grande. Entrada NCr$ 5 000,00, restante como aluguel ver e tratar com o proprietário. Av. João Ribeiro n. 50 s| 307.

PAVUNA — Vendo ótimos terrenos de 10x50m 12x27m, 15x26m, 9 x 20m e 8x15m, para construção imediata, com 300 mil de entrada e NCr$ 85,00 mensal sem juros. Ver e tratar na Estrada Rio do Pau, junto e depois do n. 410 PA 27 637. Mais informações com o proprietário. Jurandy A. Cavalcante, à Av. Rio Branco, 185, sala 1618. Tel. 22-0008. — Creci n. 1072. (B

PAVUNA — GB — Venda na R. Javatá, área de 27 500 m2, própria p| construção de casas do BNH, loteamento ou Indústria. Tratar c| proprietário 42-1154.

PASSA-SE ap. em Irajá, 2 qts., sala, arm. emb., coz., banh. Trat. 27-4874 c| Ruth de 2a. à 5a.-feira, hor. 10 às 17 hs.

PILARES — Vendo 3 casas vazias em ótimo estado de q. s. c. b. e área nos fundos, entrada NCr$ 3 500,00 restante como aluguel. Ver e tratar no local à Rua Edmundo n. 46 c| 1 c| 2 c| 3 com o proprietário.

PILARES — Vendo 2 casas terreno 11 x 35ms. 3 sls., 4 qts., 2 coz., 2 banhs., jardim, area 20 mil a vista, 30 mil c| 50% financ. Ver local. Tratar 42-3967. Admar.

PILARES — Av. João Ribeiro, 666 — Vendemos aps. vazios, amplos, com sala, 2 quartos, cozinha, banheiro, área com tanque. Sinal de 10% e saldo a combinar. Ver no local das 9 às 12 horas. Tratar com a IMOBILIARIA VELASQUES LTDA., pelo tel. 22-1314 — CRECI J-291.

ROCHA MIRANDA — Vendo 18 apt., 3 q., dep. 16 mil a vista cada — Av. Bras Pina, 59, s/ 205 — Penha. Tel. 30-8874. CRECI 340.

ROCHA MIRANDA — Vendo ap. — Entr. 7 000, prest. 200. Aceito Caixa — Sinal de 3.000 — Tr. Rua Domingos Lopes, 508 — cp. 101, Madur. CRECI 895.

ROCHA MIRANDA — Terreno 20x30 de esquina, vendo 25 mil à vista. Conselheiro Galvão com Trav. Pituna. Tratar Rua das Safiras, 52-A fundos sobrado — T. 26-9872.

VAZ LOBO — Casa vazia, c| 2 qts., sl., banh., e área. Vende-se na Av. Ministro Edgar Romero, 22 mil entr. 8 mil, prest. 300 s|J. Tratar com FRANCISCO XAVIER IMOVEIS LTDA., na Av Braz de Pina, 96, Loja-Penha. Tel.: .... 30-5489, 30-7558 e 91-2335. CRECI 1 273.

VAZ LOBO — Vendo ap., 2 q. e dep. entr., 10 mil, prest. comb. Av. Bras de Pina, 59, s/ 205 — Penha. Tel. 30-8874. CRECI 340.

VICENTE DE CARVALHO — Vendo 2 casas e 1 galpão, entr. 10 mil, prest. comb. Av. Bras Pina, 59 s/ 205 — Penha, Telefone: 30-8874 — CRECI 340.

VILA KOSMOS — Vendo casa, 2 q., dep., entr. autom., a vista 16 mil. Av. Bras Pina, 59, s/ 205 — Penha, Tel. 30-8874. CRECI 340.

VENDO c| luxo, s., 2 q., b., côr, coz., gr. dep. compl. 27 à vista ou 15, ent. Av. Suburbana, 4546 c/ 8. Del Castilho, c/ prop. Est. prop.

VENDE-SE uma casa à Rua Orlândia, 139, estação de Coelho Neto. Tratar pelos telefones .... 52-0065 ou 31-1536.

VENDE-SE um terreno com uma casa à vista ou a longo prazo na Vila Norma — Rua Maria Gonzaga n. 371 — Eden — Infs. ao lado com o Sr. Ezequiel.

VENDEM-SE lotes em Costa Barros, a prazo, condução ônibus e trem. Tratar tel. 43-3189.

ILHA DO GOVERNADOR — PAQUETÁ

APARTAMENTOS — Jardim Guanabara na Praia da Bica, c| 1 e 2 quartos, sala, cozinha, banheiro em côr, quintal, dep. empregada, vista maravilhosa p/ o mar, play-ground, garagem. Aceito fin. Cx. Econ. ou a prazo. R. Nogueira Acioli, 7 — Tel. 52-9938.

APARTAMENTOS perto praia. Os últimos a venda c| 2 quartos, sala, cozinha, banheiro em cor até o teto, dep. empregada, garagem, 2 de cobertura c| terraço exclusivo. Aceito fin. Cx. Econômica. Trata tôda documentação. R. Chapot Prevost, 155 — Tel. 52-9938.

ATENÇÃO — EVIL — Vende três casas com projeto aprovado para 6 aptos. — Ilha do Governador — Estr. Rio Jequiá n. 965. Tratar com o Sr. Válter — CRECI 235 — Tel. CETEL — 96-1110 — das 20 às 23 horas.

ATENÇÃO — Ilha — Casa, 1 qt., sl., coz., banh., garagem, terreno 12 x 40 est. porteira. — NCr$ 15 000 de sinal 40 prest. de 500. Tratar Rua Catujy, 10 — Dendê.

ATENÇÃO — Ilha — Casa, só vendo p/ crer 2 qts., sl., coz., banh., copa, tudo amplo, escritura, habite-se. NCr$ 15 000 a vista ou 20 c/10 de sinal. T. Catujy n.º 10.

A PRAIA DA BICA — Vdo. linda, aprazível residência nova, de fino gosto, c| 2 salões, 4 qtos., arm. emb., 2 banhs. em cor, copa, coz., dep., garagem. Carmen Cabral, 38-7481. CRECI 1339.

CASA duplex final de const. 1 sl. coz. banh. dep. emp. 1 qt. 2.º 2 qts. banh. var. R. Romancista, 112, casa 119. Tel. 52-5918 — CRECI 1 036 — Miguel.

CASA vazia, c| gde. terreno, livre e murado, no centro de Irajá em rua tôda calçada, apenas 6 000 de ent. e 50 prest. de 250 c| juros. Ver R. Ferreira Cantão, 509, esq. R. Oliveira Alvares. — Vendas Antonio Aló. R. Uranos, 1397, sob. Olaria. Tels: 30-6098 e 30-5172. CRECI 1186.

CASA — Centro de ter. 12 x 35, 3 qts., etc. Preço 40 000, sinal . 30 000. R. Arriba, 623, p| praia garagem. Só até f mês. V. 2 às 5 — Ilha.

CASA — Vende-se grande e luxuosa, Ilha do Governador, tôdas facilidades inclusive trocas. Tratar 96-2428 CETEL.

FREGUESIA — Apenas 18 mil de entr., rest. c| aluguel, vendo lindo e conf. ap. c| sala, 2 qts., coz., banh., area serv. dep. empr. garagem, banh. priv. p| banhistas, edif. novo, pilotis. Ver Praia Guanabara, 5/202. Tel. 42-9586 — Cunha. CRECI 961.

GOVERNADOR — Vendo casa 50 mts. da Praia de Bananal, 3 qts., living, salão, lavanderia, terraço etc. Ver e tratar Rua Olimpio Machado, 195. Bem financ. Aceito apt. na Ilha.

GOVERNADOR — Jardim Guanabara — R. Uçá, 614 — Vendo, permuto ou aceito c| pgto. ap. na Z. S. Otima casa. Terreno 600 m2. 31-1723.

ILHA DO GOVERNADOR — Freguesia. Vende-se um ap. em frente a praia, c| 3 quartos, sala e demais dependencias e garagem — Praia da Guanabara, 35 — ap. 102 chaves com o porteiro.

ILHA DO GOVERNADOR — Tauá — Vende-se excelente casa vazia c| 2 qts. sl., coz., banh. e entr. p| auto com sinteco, sancas e florões, persianas gradeadas etc. — Entr. NCr$ 17 000,00 e o saldo em prest. de NCr$ 400,00. Ver na Rua Erico Coelho, 65, c| 7, chaves na casa 8. Tratar em MELLO AFFONSO e CIA. LTDA., na Rua Constança Barbosa 125, 1.º and. Meier — Tels.: 29-2092, 49-3261 e 29-7695 ou na Av. Princesa Isabel, 323, gr. 1209. Tel.: 36-2767. Copacabana. Creci 1206.

ILHA DO GOVERNADOR — RIBEIRA — Vende-se casa maravilhosa, de alto luxo, com 300 m2 de construção, salão, sala, coz. banh. em côr, azulejo até o teto dep. de empregada, jardim, varanda e demais dependencias — Entrega vazia — Preço NCr$ ... 230 000,00 com 110 000,00 de entrada e o saldo em 30 prest. de NCr$ 4 000,00 s/ juros. Ver na Rua Dr. Guapiaçu 127 — Tratar em MELLO AFFONSO E CIA. LTDA. na Rua Constança Barbosa 125, 1.º and. Meier, Telefones 49-3261 29-7695 e 29-2092 ou na Avenida Princesa Isabel, 323 Gr. 1209. Tel. 36-2767 — Copacabana — CRECI 1206.

ILHA DO GOVERNADOR — Jardim Guanabara. Vendo confortável casa c| 460 m2, 2 pavim. Av. Francisco Alves, 116, 1.º pav., 1 salão, varanda, banh. soc., copa, coz., lavand., dep. emp., garagem, jardim inv. etc. 2.º pav. 5 qts., c| arms. embuts., 2 banheiros socs., sala de estar e 1 salão. Anexo ap. p| hospedes, indep. Ver no local. Inf. telefone. 96-1938 (Ilha) e 52-9980 ou 42-2744. CRECI 784. Marques.

ILHA GOVERNADOR. V. urg. boa casa duplex final construção ótimo negocio prox. praia 16 mil facilit. troco por ap. zona norte dou volta ou a vista 14 mil. — 42-6755. CRECI 590.

ILHA DO GOVERNADOR — Cocotá — Apartamento 1a. locação, Rua Principal, toda condução, 15,00 c/ 7,50 s/ correção. Ver e tratar com André, na Rua Cap. Barbosa, 711, s/ 212. CRECI 1176 — Alzeir.

ILHA DO GOVERNADOR — Praia Freguesia — Vendem-se apts. 3 quartos, sala, dependências — financiados. Rua Bojuru, 175.

ILHA DO GOVERNADOR — Vendo casa em centro de terreno de 12x37, dividida em 2 aps. de va., s., qto., coz., banh. à Rua Comendador Bastos — Freguesia. Inf. 37-0595 ou Praia da Guanabara 1193.

ILHA DO GOVERNADOR — Guarabu, vende-se residência s/ pilotis, sala, 2 q., c.-coz., depend., garagem — 20,00 de sinal e o rest. a comb. s/ correção. Tratar com André, na Rua Cap. Barbosa, 711, s/ 212 — CRECI 1176. Alzeir.

ILHA DO GOVERNADOR — Cocotá, terreno 14 x 27, plano, todo murado, 6 500 c/ 3 500. Ver e tratar com André na Rua Cap. Barbosa, 711, s/ 212 — CRECI 1176 — Alzeir.

ILHA DO GOVERNADOR — Terreno de 12x50; 2 frentes, ótimo local, farta cond., R. Carmem Miranda, não perca esta oportunidade, 6 500, de entr. rest. comb. Infs. Pres. Vargas, 529|501, tel. 23-4121 — CRECI J-331.

ILHA DO GOVERNADOR — Terreno 12x50. Ótimo local, R. Carmem Miranda, cond. próx. à praia, 6 500 de ent. rest. comb. Infs.: Pres. Vargas, 529|501, tel. 23-4121 — CRECI J-331.

ILHA DO GOVERNADOR — R. Cambaúba, 1616, aps. de 1, 2, 3 qts., salão, coz., banh., dep. emp. copa, ent. a partir de 15 mil e 20 mil, rest. comb. Ver no local c| Sr. Ary. Inf. Pres. Vargas, 529|501, Tel. 23-4121. CRECI J-331.

ILHA DO GOVERNADOR — Terreno na Praia da Bica, Rua Carmen Miranda, Q. 11, Lote 19 próximo ao n.º 470. Trat. 48-6368 — CRECI 1 473.

ILHA DO GOVERNADOR — Rua Ambaitinga, 55, Praia da Bandeira. 4 quartos, sala, 2 banheiros, dep. de empreg., 2 varandas, terreno e garagem. Inf. 31-1296 ou 31-2852 Malaquti — CRECI 1 212.

ILHA DO GOVERNADOR — Moneró — Vendo ótima resid., c| 2 quartos, sala, cozinha, copa, c| bom quintal. NCr$ 55,00 c| 20 entrada, restante 48 meses s| juros, Estrada Dendê 1 648, c| proprietário.

ILHA DO GOVERNADOR — Vendo o ap. 205 na Rua Henrique Lacombe, 288 de sala e quarto separados, dep. empregada e garagem. Ver e tratar no local e pelo tel. 56-2278. CRECI 1563 — Celso.

ILHA DOS LOBOS — Vendo com 1 boa casa, situação belíssima — junto a Paquetá. Inform. tels. 38-7617 e 34-2323.

ILHA DO GOVERNADOR — Rua dos Monjolos, 275, belíssima residência, 4 qts., salão c| varanda, banh. soc., área coberta, play-ground, dep. empreg., 3 qts., para banhistas, gar. p| 5 carros. Ver no local, Tratar tel.: 42-6734 NCr$ 35 000, saldo financ. Pronta p| morar.

ILHA GOVERNADOR, Vendo casa vazia, R. Sargento João Lopes 102, junto do Merci, entrada de carro, cisterna, sinteco, também serve p. 2 moradias. Ver sábado, domingo tratar Av. Rio Branco 277 Gr. 1 204.

ILHA DO GOVERNADOR vendo terreno Rua Orestes Rozolia depois do n.º 31 saltar Estr. Galeão 196 Tls. 43-3370 e 38-3553 CRECI — 636.

ILHA GOVERNADOR (rara ocasião) — Vendo e entrego hoje, na praia da Bandeira, junto ao mar, por bom preço a vista ou a combinar, ótimo ap. c| garagem, p| carro e uma lancha, ampla sala e 3 qts. c| sancas, luz indireta, sinteco, armarios embutidos, area grande c| tanque, 2 banheiros. condução na porta. Onibus 322 Castelo-Zumbi. Ir e ver no local Rua Altinopolis, 10 ap. 103 (esta aberto). Depois ir fechar negocio c/ o propriet. Av. 13 de Maio 23-6.º s| 614. Tel. 42-9711 (tem escritura definit. e tôdas as certidões).

JARDIM GUANABARA. Rara oportunidade, casa em construção c| 360 m2. Terreno c| 800 m2. R. Pinto Auboim 362. Informações no local ou pelo tel. 34-7108 c| Augusto. (B

JARDIM GUANABARA — Terreno de frente para duas ruas, 635 m2. Ver Rua Aureliano Pimentel, lote 1, quadra 46, tel. 34-6351.

JARDIM IPITANGA (Praia Dendê). R. Domingos Segreto, 197. Depois do Joquei primeira ent. à esquerda. Vende-se linda, moderna, e luxuosa residência, composta de salão, 3 dorm. c| arm. emb. copa-coz., c| 22 m2, arm. em formipiac, banca de pia c| 2 pias em aço inox.; 2 banhs. soc. tudo tem azulejo até ao teto, e no teto, lav. e dep. de emp. compl. garag. porta de peso, toda esquadria assim como porta e basculantes é em alumínio, não existe pinturas ext. tudo revestido a pastilha e pedra, tem um terraço coberto c| vista p| o mar, tem telefone, e o mais importante está pronta e ser habitada, tratar qualquer dia depois de 7 horas. Facilito bastante.

NEGOCIO IMEDIATO — Vende-se conf. res. no melhor ponto da Ilha, Rua Capitão Barbosa, com 4 qts., saleta, sala, varanda, jardim, quintal e demais dependências, c| garagem. Preço NCr$ .. 85 000, cond. a comb. Trat. F. Santos Imóveis, Tels.: 22-0581 ou 32-1038. CRECI 605. Tenho outras casas.

PAQUETA' — Propr. vende casa terr. 20 x 65, excel. local. Inf. 27-8704, Sr. Augusto.

RIBEIRA — Vdo. casa vazia, 2 pav. frente, Praia, terr. 1 091m2 — Rua Paramopama 561, ol. p. churrascaria. Preço tratar 61-6793 e 42-9917, L. Carioca, 5|602, Dircon Lisboa Cruz. CRECI 45.

TAUA' — Ilha do Governador — Vende-se terr. c| 376 m2, c| const. mod. Preço de ocasião — NCr$ 18 000,00. Trat no local c| prop. a qualquer hora. R. Maestro Arturo Toscanini n.º 18, Sr. Natal.

VENDO casas terrenos aps. na I. Governador. Ver e tratar Estrada do Cacuia 71 gr. 104 Jamil Bilate CRECI 1271. 1.a Região.

VENDE-SE casa com 3 quartos, 1 garagem, a 100 metros da praia terreno de 12 x 30, agua propria, mobiliada, com aparelhos eletrodomésticos. NCr$ 20 000,00 entrada, saldo NCr$ 40 000,00 em 40 meses — Tratar e ver na R. Manuel Marreiros n. 2 804. Fim da linha 326 — Bancarios.

VENDO casa 2 qts., armários embutidos, banh., côr, com armarios, sala, soalhos, todo com parquet, sinteco, copa, coz., com armários, dependências, garagem, cisterna, 10 mil litros, jardim, cerâmica, varanda, quintal arborizado, terreno 10 x 40, Ver diàriamente Estrada do Dendê, 925, proprietário. Tel.: 46-8726.

VENDE-SE uma linda casa vazia, moderna em centro de terreno medindo 21 por 27 com uma grande garagem e piscina de 10 por 6, o apartamento conjugado na Rua Caricá 150, Praia da Rosa — Ilha do Governador. Trat. na Rua Alice, 256 — Laranjeiras.

VENDE-SE o ap. n.º 103 da Rua Jari, n.º 102 fundos, na Freguesia — Ilha do Governador. Chaves c| D. Ester no ap. 203. Tratar pelo tel. 49-3964.

ESTADO DO RIO

NITERÓI — S. GONÇALO

INGA' — Praia das Flexas — Vista do mar, Luxo, 1a. locação, entrega imediata. Vendo ap. todo de frente e indevassável, amplo e claro c| 2 salões, 3 ou 4 qts., 2 banhs. sociais, escritório, copa-cozinha, lavanderia, depends. completas e garagem. Preço ... NCr$ 90 000 em 2 anos. Ver na Rua Tiradentes, 71, ap. 901. Tratar CRECI 629 GB. Tel.: 56-8242.

NITEROI — J. Catarina — Vendo terr. 12x30 m, pronto construir, 30 minutos barcas. Luz, condução farta, Preço NCr$ 1.500. Tratar Rua Ernesto de Souza n. 36, Andaraí, tel. 58-6686.

NITEROI — Centro. Vendem-se 2 casas altas e baixas, independentes, todo conforto, garagem etc. — NCr$ 100 000,00. No local. — Atende até 12h. Tel. 46-0778.

NITEROI — Vendo 2 ótimos lotes, sendo um já com edif. na 2a. laje, ótimo local. Tratar tel. 2-0497, Dr. Fernando - Av. Amaral Peixoto n. 36 — s| 714. — CRECIS 846.

NITEROI — Vendo edificio na Praia de Icaraí, frente com seis apartamentos. Tratar tel. 2-0497 Dr. Fernando. Av. Amaral Peixoto n. 36, s. 714. CRECI 862.

SÃO FRANCISCO — Ótima casa acabamento luxo 50 m praia, 4 qtos., salão, 3 banheiros sociais, lavanderia. Peças amplas. Garagem. Tratar Amaral Peixoto, 71, conj. 508. Tel. 6720, CRECI J-14 (002).

TERRENOS em Visconde de Itaboraí, 2 lotes de 24x30. Vende-se pela melhor oferta. Tratar com Sr. Moraes. Tel. 58-3584.

VENDE-SE ou aluga-se ótima residencia. Rua Abílio José Matos 1892, S. Gonçalo. Informações Rua José Clemente n. 30 sob. Niterói.

VENDO urgente casa vazia, quintal com pomar S. Gonçalo — Mutuá. Tel. 48-8775.

VENDO duas grandes residencias, junto a praia, ótimo p| hotel — Tratar Dr. Fernando. Tel. 2-497 — Av. Amaral Peixoto, 36, s. 714. CRECI 862.

CAXIAS — SÃO JOÃO DE MERITI

AREA terreno 5 mil m2 (50x100) via Rio—Petrop. Km 14 beira asf. Vendo NCr$ 8 mil c| 50% financiados. Tel. 57-8265.

AREA — Vende-se no Centro de Saracuruna. Fôrça e luz. — Próprio para indústria e casas populares. 32 000 m2 — Tratar telefone 43-1294.

ATENÇÃO — Caxias — Vendo 5 casas vazias, 2 qts., sala, coz. banh. e qt. sala. coz. banh. Ent. 5 mil saldo como aluguel. Ver Rua Petrópolis n.º 31, Corte 8. Trat. Rua dos Romeiros, 106 s/306, Penha, CRECI 1176 Alzeir.

CAXIAS — Com 950,00 de entrada e 80,00 mensais, vendo casas de frente e vazias, c/ jardim, sl. qt. coz. WC e quintal. Tratar na Rua Nunes Alves, 75, 1.º s/106-A. CRECI 01-RJ.

CAXIAS — Parque Campos Elíseos —Vendemos lotes de terrenos de 15 x 40, em frente ao Bar Saraiva — Av. Tupinambá, 583. Tratar c/ Saraiva no local ou com a IMOBILIARIA VELASQUES LTDA., pelo telefone: 22-1314 — CRECI J-291.

PREDIO — Vendo urgente com 6 aps. casa 2 lojas de esq. e mais outra esq. com alicerce — Preço 85 mil com 25 mil rest. a comb. R. Antônio Teles Meneses, 50 s/B. Tel. 2838, S. J. Meriti.

RUA PADUA N.º 162. Vende-se uma casa no Jardim Redentor — São João de Meriti. Preço à vista 9 mil — Tratar na Rua Cumatá n.º 30 — Anchieta, com D. Maria de Lourdes.

VENDE-SE uma casa com 1 q. s. c. banheiro e laje. Av. Automóvel Clube n.º 2308, E. Rio, Vilar dos Teles.

VENDE-SE casa c| 3 quartos, em São J. de Meriti, ent. 6 000. — Tr. na R. Liberato Barroso, 215 — H. Gurgel.

VENDE-SE terreno R. Vicente de Avelar lote 19. Caxias. Tratar R. Irapuema, lote 49, quadra 4, atrás Lab. Farmitália c| Profeta.

VENDE-SE um terreno com 2 casas. NCr$ 15 000 em 50 meses ou a vista a combinar. Av. do Comércio, 342, Jardim Metrópole — Luís.

NOVA IGUAÇU — NILÓPOLIS

CASAS — Nova Iguaçu — Vende-se casas a partir de 8 000 com 2 000 entrada. Tratar Av. Nilo Peçanha, 23, 3.º andar sala 33, Nova Iguaçu, CRECI 338.

CASA — Vende-se c| sl., 2 qts., coz., banh. em terreno de ...... 16,49x30, R. Jacarandá Branco, 30, sinal 3 mil, restante financiado, ver qualquer dia, ônibus Boa Esperança-Praça Mauá, saltar ponto final. Tratar R. Alcindo Guanabara 25 Gr. 1103. Tel. 42-5884.

CASA MODESTA — Vende-se à R. Maria Custódia, esq. R. D. Lucinda, em frente Estação José Bulhões c| terreno 10x40, sinal ... NCr$ 500, restante longo prazo. Tratar R. Alcindo Guanabara, 25 gr. 1 103, tel.: 42-5884.

CASA em N. Iguaçu — Vende-se urgente último gosto c| 2 qts. s., c., b., todo completo em azulejos e cerâmica, laje coberta c| 3 quas e mais dois cômodos por terminar no bairro do Pôsto 13 em N. I. Tr. c| Delcides na Rua M. F. Peixoto n. .. 2 137, s| 103 — nesta. CRECI .. 362.

NOVA IGUAÇU — Casas prontas. Vendemos no centro. Amplas, com varanda, 2 quartos, podendo transformar em 3, banheiro em côr, cozinha, área com tanque e quintal. — Prestação mensal desde NCr$ 219,00. Veja hoje no local, Rua Plínio Casado esquina de Rua Catita. Tratar: CMI. Av. Rio Branco, n. 156, grupo 1 508|11. Tels.: 42-5982. 52-7636 e ... 52-7537. Creci n. 7 e RJ 697.

NOVA IGUAÇU — Vendo casa c/ 2 q., s. e demais dep. Terreno 9 x 27, luz, água, esgôto, calçamento, escola, laje. Entr. 6 000, rest. a comb. Está vazia. Cob. Ver c| proprietário na Rua de Riachuelo, 136, ap. 708. Rio.

NOVA IGUAÇU — V. urg. gde propriedade em Mesquita. R. Oscar Bueno entre as 2 praças c| 4 lojas 1 ap. c| 3 qts. uma casa aos fundos gde. terreno tudo 28 mil facilito ex. oferta a vista. — 42-6755. CRECI 590.

NOVA IGUAÇU — Vende-se, 2 casas: 1 grde, e 1 peq. Rua Baleia, 503. Tratar R. Pedro Carvalho, 580-A — Lins Vasconcelos.

NOVA IGUAÇU — Casas prontas!!! — Vendemos excelentes casas prontas com jardim, varanda, sala, 1 ou 2 quartos, banh. cozinha, área de serviço e quintal — Por apenas NCr$ 140 p| mês sem entrada!!! — Ver na Vila Boa Vista, Estrada para José Bulhões. Tomar o onibus José Bulhões — Nova Iguaçu. Informações no local ou na Av. Erasmo Braga n. 277, sala 607 — Tels. 42-5826 ou 22-6167.

N. IGUAÇU — Vende-se uma casa de qto., sla., coz., banh., em Vila Valverde. Tratar Sr. Ranulfo aos domingos — R. Inacio Acioli 369, c|3, Pça do Carmo — Penha. Pço. 2.500,00.

NOVA IGUAÇU — NCr$ 98,00 por mês. Vendemos excelentes casas de sala, 2 quartos, dependências completas, banheiro em côr e quintal. Veja hoje. Estrada Adrianópolis n. 270. Tratar no CMI. Av. Rio Branco, n. 156, grupos 1 508|11. — Tels.: 42-5982, 52-7636 e 52-7537. Creci n. 7 e RJ 697.

NILOPOLIS terreno 12x35 com casas. Vendo Av. Mirandela n.º 1 639. Tratar no local ou pelo Tel. 91-0044. Urbano, à vista ou facilita-se.

NOVA IGUAÇU — Centro, casas c| 1, 2 e 3 quartos. Entr. NCr$ 1 000, 3 000 e 5 000 — Vendas R. Mal. Floriano, 1798, s| 212. N. Iguaçu. Camelo. CRECI RJ-265.

TERRENO — Vendo grande, junto à estação de Nilópolis, med. 12,50 x 100,00m, Preço 10 mil financ. Ver R. Ernesto Cardoso, lote 91. Tel. 42-9586, CUNHA, CRECI 961.

TERRENO 10x40, R. Maria Custódia, próximo à estação da R. Da. Lucinda, sinal NCr$ 100, restante longo prazo Tratar R. Alcindo Guanabara, 25 Gr. 1103. Tel. .. 42-5884.

PETRÓPOLIS — TERESÓPOLIS — SERRAS

A VENDA Teresopolis Jardim Cascata residencia de luxo 130 m2 terreno 18 x 30 R. Alfredo Rebelo 155 sinal 50. T. 52-8551 .... 52-0982. CRECI 1294. Dr. Lisboa.

ALTO TERESOPOLIS — Confortavel casa de campo localizada no mais valorizado ponto de Teresópolis — Vale das Iucas. Sólida construção em arquitetura moderna funcional num total de 220 m2, constando de um magnífico salão de 70 m2 com lareira e paredes de pedra, tres quartos todos com vista panorâmica, dois banheiros sociais, área, cozinha deps. de empreg., garagem para dois carros, jardins. Chaves na portaria do Clube Iucas com Hermogênio — Inform. 57-9372.

ALTO TERESOPOLIS — Vende-se propriedade situada na Rua Mucuri, 311, atrás antiga estação ferroviária do alto, com casa velha em centro de terreno plano, medindo 22m x 50m. Tratar telefone: 47-0112. D. Leila.

APARTAMENTO pronto no Lage Country Club, km 69, da Estrada do Contôrno, chegando a Itaipava, sala, 2 qts., cozinha, banheiro, — Tel. 25-2931. Augusto.

APARTAMENTOS — Pronto entregas com 5 000,00 de entrada e os restantes em 18 meses. Ver na Rua Washington Luís, 103 (chaves no local, sala 114). Tratar Tel. 3759 e 2865, Eduardo.

BARATO ter. grande 15 500 m2, frente p| asfalto, 4 mil a vista ou combino p. ent. troco p/ casa modesta no E. Rio ou GB. P. Modelo, trens, e onibus na frente. Tel. 24-93 Meriti Matos o dono R. S. João 27.

BOA RESIDENCIA — Petrópolis. Ensolerada — Fino acabamento — Centro terreno c| 2 frentes. Ver c| propr. Rua São José 20, Bairro das Hortênsias no Bingem — NCr$ 80 mil c| 60% à vista. Inf. 6862 (Pet.) — 42-3359 e 42-1949.

CORREIAS — Vale do Sol — Vendo linda casa c| área aproximada de 400 m2 em terreno de 5 000 m2 em final de construção. Acabamento de 1a., vista magnífica c| direito a piscina, campos de futebol, basquete, volei e lindo parque arborizado e gramado a 200 metros. 34-0650. D. Olivia.

FRIBURGO — Oportunidade, vendo casa mobil. laje, cidade, 3 qts. banheiro côr, copa fino acab. grande jardim, quintal gramado. 35 000,00 financiados. Rio, Tel. 52-4648 — Friburgo, Tel. 2542.

FRIBURGO — Vendo amplo apartamento conjugado na Rua Alberto Brauner, n. 86, ap. 303, no centro. NCr$ 8 000,00 em quatro vêzes ou a combinar pelo telefone 30-9665.

FRIBURGO — Vende-se ótimo ap. conjugado, banheiro completo e cozinha. Tratar tel. 52-2668.

FRIBURGO — Vendo casa de campo na Faz. Bela Vista. Inf. Tel. Niterói 7499, Dr. Roberto.

FRIBURGO — Vendo ou troco casa nova, grande, com 5 qts., salão, 3 banheiros, copa-cozinha e dependências. Parque D. João VI. Telefone para 52-1641.

GRANJA COMARI, vendo casa recém-construída com 2 salas, 2 quartos com armários embutidos, cozinha e banheiro completo, dependência de empregada, dando fundo para um belíssimo rio, que poderá ser aproveitado pelo comprador — Inf. com Sr. Joaquim B. dos Santos. Praça Higino da Silveira n.º 214. Fone: 2355.

ITAIPAVA — Lotes de terreno, junto ao Castelo — Agua encanada p/ piscina, para casa, luz elétrica, ruas calçadas, galerias de água, lago, belíssimas casas no local. Ambiente de alto gabarito. Poucos lotes disponíveis — Preço mínimo: 10 mil cruzs. novos por lote — Estrada União Indústria n.º 15 162. Corretor no local, sábado e domingo. Tel.: 42-2044 — 42-5514 e 52-5239 — CRECI 1 330.

NITEROI — Ingá, vende-se ap. 311 Rua Lara Vilela, 201, esquina Rua Presidente Pedreira perto da praia, quarto, sala, cozinha, banheiro separado, de fino acabamento, luxo. Chave na portaria. Tel. 2-3293.

NOVA FRIBURGO — Vendo confortável casa em centro de jardim com 2 400 m2 — Informações aqui em 54-0181.

PETROPOLIS — Apartamento em Valparaiso, para pronta entrega, com três quartos, salão, banheiro, área e dependencias de empregada. Apenas NCr$ 5 350,00 de entrada com financiamento em 3 anos, sem correção monetária. Prédio de 4 pavimentos com elevador, em excelente localização, no melhor clima de Petropolis. — Ver na Rua Visconde de Uruguai, 110. Tel. 5984. Petropolis. No Rio H. C. Cordeiro Guerra & Cia. Ltda. Rua Buenos Aires 68, 21.º andar. Tels. 31-1895 — 42-2407 — 42-8973 — 22-0859 — 22-0829 — CRECI J-160.

PETROPOLIS — Vende-se grande casa com grande terreno, no Centro. Rua Coronel Veiga n.º 842, com D. Josefa. No Rio com S. Ferreira, Telefone 56-3457.

PETROPOLIS — Vendo casa no Bingen de 2 pav. 4 quartos, 2 salas, 2 banh. bosque, garage, área 1 120m2, na Rua Mário Tapajós, 365. Tel. 38-1304.

PETROPOLIS — Samambaia, ten minutes grain center, beautiful residence for sale, 500 m2 house and 11 000 m2 land, 5 bedrooms, 3 baths, 2 living with fireplace, dining, pantry, 2 kitchens, laundry, playroom, garage, 2 cars, all built in closets, spring water, childrens pool will sell with telefone and with or without furniture, will also rent another large residence next door for the summer. Tel. Petrópolis 5799.

PETROPOLIS — Vd. espetacular ap., centro, predio categoria. Sala 22m2. Qt. 16m2, banh. social c| box, ampla cozinha, área, tanque. Todo mobiliado. Tratar HOUAISS Imóveis. CRECI 901. Tel. 22-9288 depois das 10,30 h.

PETROPOLIS — Apartamento. Vende-se sala, três quartos, banheiro, varanda envidraçada e dep. empregados. Ver Rua João Pessoa n.º 40 ap. 92. Tratar no Rio 47-0836 D. Vera.

PETROPOLIS — Vende-se no centro, grande casa com pomar e muito terreno, com mina. Rua Sousa Franco, 183.

PETROPOLIS — Centro. Vende-se casa c| jardim, sala, 3 quartos, c| dependências, garagem. Tels.: 6387, 4955. Rio 43-5078.

PETROPOLIS — Bingen — Vende-se casa nova living, 3 qts., dep. empregada, varanda envidraçada. Onibus do Rio passa Rua Henrique Cunha, 55. Informações e chove: em frente n.º 86.

PETROPOLIS — Quitandinha, casa 2 salas, 3 qts., copa-cozinha etc. Terreno 800m — Tel. 52-6201.

PETROPOLIS — Terreno 12x200 — R. Olavo Bilac, 909, Castelania — NCr$ 20 mil facil. Tel. 26-1219.

PETROPOLIS (próx. Itaipava) — Vende-se casa moderna c/ varanda, sala, dois quartos, c/ armários embutidos, banheiro e cozinha c/ aquecimento central e azulejados até o teto, sala-copa, garagem e casa de caseiro. Jardim com água nascente e pequeno lago. NCr$ 35 000 e combinar. Ver na Est. União e Indústria n.º 23 070 (próx. Km 81) — Condução na porta. Tel. 56-0799.

PETROPOLIS — Vendo no Vale das Videiras, 3 lotes, terreno com 5 800 m2, juntos e de esquina para duas estradas. Preço a vista NCr$ 8 000,00. Tel. 46-8325 — Sr. César.

PETROPOLIS — Vende-se, mobiliada, ótima residência, living, sala de jantar, 4 quartos, casa caseiro, garage, jardim etc. Rua Olavo Bilac, 557. Preço ...... 160 000.

PETROPOLIS — Pedro do Rio, Vende-se linda propr. de 20 000 m2, à Estr. Mineira, 692, c| grande e confort. resid., garagem c| qt. indep., casa caseiro, pomar, gramados, luz, gaz, água, vista magnífica, 150 m. frente estrada, aceita-se casa ou ap. na Tijuca parte pagto. Tel. 28-8976, c| prop.

PETROPOLIS — Rua Lucerne 201 — Morin. Bairro Helvetia vendo casa 2 s. 3 q. copa-cozinha garagem e dep. empregados. Fone .. 57-9851.

PETROPOLIS — Av. 15 Nov. — Vendo prédio c| loja e sobrado. Urgente. Tratar c| Eduardo, tel. 3759.

TERESOPOLIS — Vdo. casa veran. em Parada Modelo, prox. Teresop. var. sl. 2 qts. coz. banh. bom terr. vaz. 8 mil fac. tel. .. 47-0321 — 52-0952 — Soares — CRECI 978.

TERESOPOLIS — Vdo. ap. 2 q. 1 s. bc. de frente R. Couri. P. 26 mil. s/ ent. 12 mil — 58-9799, 49-0532.

TERESOPOLIS — Meudon — Vende-se casa estilo normando mansarda nova, c| 4 qts., 3 banhs. sociais, 2 salas, em terreno de 1 000m2, aprox. Todo plantado. Entrar Rua Ten. Luiz Meirelles n. 2 958 onde começa a Rua. A casa fica a 100 mts. a direita. Aceita-se imovel no Rio como parte do pagamento. Tratar em MELLO AFFONSO E CIA. LTDA. na R. Constança Barbosa, 125 1.º andar, Méier, tels.: 29-2092 e 49-3261 ou na Av. Princesa Isabel, n.º 323, gr. 1 209, telefone 6-2767, Copacabana. Creci 1206.

TERESOPOLIS — Av. Delfim Moreira, 587/201 e Rua Carmela Dutra, 444/205. Vendo aps. mobiliado. NCr$ 8 000. Ver c/ porteiro. Tratar Rio, Tel. 27-6627.

TERESOPOLIS — Vendo casa Vale Iucas, 4 qts. 2 sls. grande varanda, centro ter. linda vista — Ver Sr. Artur, Club Iucas. Tratar T. 56-1374, 57-1415, Ary. Tb. troco casa Petrópolis próx. Quitandinha.

TERESOPOLIS — Vendo 1 ou 2 lotes na Gleba, 2, n.ºs 12 e 13 da Granja Comary, com 708 e 768 m2 — Facilito 50%. Ver no local. Tratar no Rio, 46-4929.

TERESOPOLIS — Vendo terreno 5 000 m2 (4 lotes, 2 frentes), na Granja Florestal, c| água e luz. Estrada do Salaco 7 km da Várzea a caminho da Posse — Tels.: Rio: 52-4174 ou 42-4891. George. CRECI 517.

TERESOPOLIS — Vendo ap. s| 108, Av. Alberto Tôrres, 184, está em final de construção, Aceito carro como parte do pagamento. Tel. 2676 Teresópolis. Tel. 30-7958 Rio.

TERESOPOLIS — Vendo 1 casa pequena mobiliada, novinha, distante da "várzea" 8 minutos por 8 000. Tr. c| Sr. Veríssimo, Teresópolis 2873. Rio 28-2843. Sr. Dutra.

TERESOPOLIS — Vdo. ap. qt. sl., sep. R. Carmela Dutra, 342| 304. V. local.

TERESOPOLIS — Vende-se uma casa na Rua Beira Rio n.º 740, com sala, 2 quartos com arm. emb., e cozinha e banheiro com azulejo até o teto. Tratar na Rua Roberto Rosa n.º 381 ou com o proprietário pelo telefone 3088.

TERESOPOLIS — Vendo ap. qt. e sala sep. mob. ou vazio. NCr$ 20 000 a comb. Tel. 26-7969.

TERESOPOLIS — Vendo ótimo ap. sala, qt., dependências e casa nova c/ sala, 2 qts., garagem — Ver Av. Feliciano Sodré, 749/405.

TERESOPOLIS — Vendem-se aps. com sala 1 ou 2 qts. dependências, edifício novo, pilotis, elevador, garagem, Estuda-se troca por ap. no Rio, Zona Sul — Ver Rua Carmela Dutra, 800. Tratar .... 57-8753 a noite.

TERESOPOLIS — Vendo ap. 2 qts. sala, depend. área c| tanque e terraço, Ver ap. 101, Av. Feliciano Sodré, 500, pequena entrada restante finan. até 3 anos sem juros. Tels.: 52-5200 e 42-2795.

TERESOPOLIS — Vendo ap. sala e quarto separado de frente com elevador. Preço total 16 500 a combinar. Av. Feliciano Sodré, 396, ap. 413 — Tratar com o proprietário. Tel. 52-9704 — Sr. Edson.

TERESOPOLIS — Vendem-se lotes no Parque Jesy, Rua Guandu, Pimentairas, várzea, com água encanada, calçamento adiantado, etc. diretamente além de pequenos sítios em prestações — NCr$ .. 60,00 — Inf. 26-2685.

TERESOPOLIS — Iucas, privilegiada localização. Vende-se casa pronta para morar. Acabamento da 1a. NCr$ 30 000 entrada, NCr$ 1 600,00 mensal 27.5214.

TERESOPOLIS — Vende-se ap. de frente em final de construção c/ 2 qts., sala dupla, coz., banh., dep. emp. comp. e garagem. Ver Av. Oliveira Botelho, 439, ap. 301 — Tratar c/ prop. tel. 42-3035.

TERESOPOLIS — Vende-se casa, sala, 3 qts., gr. cozin., 2 banhs. soc., telef., dep. comp. empr. — Troca-se por ap. no Rio. Ver Fazenda da Paz Casa Sr. Oscar, Chaves com Sr. Oto tel. Rio — 27-6791.

TERESOPOLIS — Parque residencial Quinta da Barra — Terrenos para construção imediata. Urbanização pronta — Piscina em funcionamento. Ambiente seleto. Belas residencias. Ótimos planos de venda, grande facilidade de pagamento. Ver na Av. Pres. Roosevelt n. 660 — Várzea. Inf. no Rio — Av. Pres. Vargas n. 583 — sala 803. Tel. 23-9109.

TERESOPOLIS — ALTO — Vende-se otima casa com 2 salões, conjugados, 3 quartos com armarios, 2 banheiros, copa, cozinha, varanda e dependencias de empregada, garagem para 2 carros e uma casa nos fundos com sala, 2 quartos, copa, cozinha e banheiro. Terreno 12 x 50. Rua Mucuri n. 421 — Alto (atrás da antiga estação). — Preço NCr$ 90 000,00 financiados. Tratar c| o Sr. James — Tel. 58-6249 ou Bangu 828.

TENHO para vender, em Petrópolis, Correias, Bomclima, Itaipava, casas diversos preços, bem situadas. FRANCO. Ed. Esperanto, loja 1. Tels. 6656 e 5737. CRECI 200.

TERESOPOLIS GOLF CLUBE — Vendo lotes 20-24 e 25, parte baixa, junto ao Bosque e ao R. Paquequer. NCr$ 12 mil. Telefone: 38-6644.

TERESOPOLIS — Várzea vendo apartamento nôvo de quarto e sala separado, cozinha e banheiro completo. Em prédio recém-construído com elevador. Av. Delfim Moreira n.º 1 105 ap. 305. Infor. com o zelador.

TERESOPOLIS — 80 000 m2., vende-se com 220 ms., frente para Av Presidente Roosevelt, Várzea, ocasião. Propr. 43-1759 e ..... 43-5445 ou em Teresópolis, Tel. 3802.

TERESOPOLIS — Araras, vende-se 20 000 área com 800 m2, com projeto aprovado para 6 apartamentos, licenças pagas, ocasião. Propr. Tels. 43-1759 e 43-5445.

TERESOPOLIS — 20x40, vende-se frente indevassável, rua B, lote 11, Araras, ocasião. Propr. ..... 43-1759 e 43-5445.

TERESOPOLIS — Vende-se magnífica propriedade, ricamente mobiliada, todos pertences, ótimo terreno com 60 000 m2, abundantes minas de água, grande criação de aves raras. Além de linda capela consta o conjunto social de 3 casas com 12 quartos, 4 salões, 5 banheiros etc. mais a parte doméstica com 2 casas e dependências. Informações Sr. Peixoto — Tel.: 47-0210.

TERESOPOLIS — Vendo aps. e casas a partir de 8 000 financ., nos melhores locais. Chaves Av. Delfim Moreira, 306. Tels. 25-93 ext. ou GB 32-1296 e 22-1076 — Ramos — CRECI 639.

TERESOPOLIS — Vendo ed. 6 de julho, ao lado da padaria, no alto, sala, 2 quartos c| garagem, ap. 515. Sr. João. Tel. 25-3263.

TERESOPOLIS — Loteamento — Junto à estrada asfaltada Rio-Bahia, cêrca de 15 minutos de Soberbo, vende-se um loteamento aprovado pela Prefeitura com cerca de 800|900 lotes, com agua propria de nascente, sede nova com mais de 200 metros quadrados, propria para sede de clube. Existe uma grande piscina de azulejos, banheiro e vestiario — Preço e condições a combinar. Aceita-se também troca por propriedade na Guanabara. Falar c| Dr. Hamilton pelo telefone .... 45-8452.

URGENTE — Vendo casa 2 q. s. cop. coz. banh. luz, água. Estr. Rio—Petr. Km 14, 6 000 à vista. Condução à porta. Tel. 3094 — Niterói.

VENDE-SE casa com 2 pavimentos perto do orquidário do Guinle. Barão de Aguas Claras, 285 — Centro.

VENDE-SE ap. pequeno, vazio, de frente, próximo ao Museu Imperial. Telefonar Rio, 31-3739.

R. MANGARATIBA

ITACURUÇA — Vendo casa em centro de terreno perto do late, 2 quartos, sala, varanda. NCr$ 15 000 com NCr$ 9 000 de entrada e saldo em 1 ano. 56-6836.

MURIQUI — Vendo ótima casa, com NCr$ 2 000,00 de entrada, e o restante em 30 meses. Telefone 58-0226.

MURIQUI — Vende-se uma casa com 2 quartos, sala, cozinha, banheiro, construção nova, bom terreno — Tratar 38-5346 — Facilito pagto.

ILHA DE ITACURUÇA — Majestosa vivenda com piscina. Facilidades espetaculares. Vendemos vivenda privilegiadamente localizada na Ilha tranquila do Estado do Rio, em amplo terreno arborizado e ajardinado de ... 28 500 m2 de testada para o mar, com praia própria. Isolada de todos os lados. Riquíssima em água e a mais abundante nascente da Ilha. Construção de linhas leves e modernas com finíssimo acabamento. Preços excepcional, NCr$ 100 000,00 — 24 meses para pagar. Plantas e informações visitas tel. 31-0844, Av. Rio Branco, 123, conj. 1110 — CRECI 1142.

MURIQUI — Vende-se em centro de terreno, com entrada para carro, uma casa com três quartos sala, cozinha, banheiro e duas ótimas varandas. Rua 10, lote 466. Balneário Muriqui. Tratar na Guanabara pelo tel. CETEL 91-3173 e 30-0773.

PRAIA IBICUI (Mangaratiba) 50 mts. da praia. Casa com sala, copa, banheiro. (Entrada NCr$ 2 500,). Assis Ribeiro, 12-C, 1 domingo parte da manhã.

RAMAL DE MANGARATIBA — Dominnos vende e compra, casas e lotes em Muriqui e qualquer praia. Av. Rio Branco, 18, gr. 602 GB em Muriqui: Praça João Gondim n. 32, loja 1, c/ Samuel. CRECI ERJ 259, GB 1113, tel. .... 23-5407.

OUTRAS CIDADES

CASA DE CAMPO — No km 65 da Via Dutra com 6 quartos, sala, escritório, banheiros, varanda de 50x2 casas de caseiro, garagens e demais dependencias. Preço 70.000,00. 50% à vista e o restante a combinar. Tratar visitas neles tels.: 27-8007 e .... 23-3709.

LOTEAMENTO EM MAGE' — Vende-se um contendo granja para criação. Tratar com José, Tel.: 23-4225.

PIABETA' — Vende-se boa casa toda forrada e taqueada na R. Niterói c| sala, 2 qts., banh. em côr, copa, grande cozinha em terreno de 10x40. Grande facilidade de pagamento. Informações pelo tel. 47-8550, falar c| José Luiz. Leva-se ao local.

COMÉRCIO E INDÚSTRIA

CASAS COMERCIAIS

AÇOUGUE — Vende-se à Rua Tamicrana, 173-C Higienópolis em frente à Eletromar, motivo de viagem.

ATENÇÃO — Bares, Caipiras, Bazares, Lanchonetes, Galetos, Padarias, Papelarias, Postos e Garagens. Ninguém melhor que o ESC. CANADA' para lhe informar e vender êstes negócios em tôda a Guanabara, com a máxima assistência técnica e ajuda financeira, mesmo com pouco dinheiro, faça-nos uma visita e nós completamos o que faltar para um bom negócio, ESC. CONT. CANADA', Rua Senador Dantas, 117, grupo 418, com Francisco, Passos e Heitor.

AÇOUGUE — Vendo em ótimo local em boas condições de pagamento. Aluguel NCr$ 35,00 — primeiro contrato ou faz direto ao comprador. Av. Suburbana 8 629. Tel. 29-5057.

ARMAZEM tipo supermercado — Féria de 30 mil garantida. Vendo, facilito parte, serve para organização — Rua Carolina Machado n. 994 — Estação de Oswaldo Cruz com Jorge.

ATENÇÃO — Vendo p/ metade do valor um bar com uma loja vazia ao lado. Estr. do Saco, 387-A — Próximo ao Largo da Penha.

ATENÇÃO — Vende-se um Bar Caipira. Preço de ocasião. Ver e tratar com o proprietário. Rua das Laranjeiras, 337-A.

AÇOUGUE — Vendo bom cont., ótima féria, instalações amplas, vendo urg. para viajar EUA. Tratar Rua Ana Neri n.º 770, Sr. Antônio ou Domingos, telefone .. 61-2254.

ARMARINHO — Ótimo local. Preço a combinar. Passo também a loja por NCr$ 3 500,00. Tratar 5as. e sábados. Rua Mileto Maciel n.º 15, loja D, Ilha Governador. Único no bairro.

ATENÇÃO — Depósito de doces e laticínios. Vendo c| pequena entrada. Tratar Rua Tôrres Sobrinho, 96-A — Méier, aos sábados.

ATENÇÃO — Vendemos ótima casa de comestíveis finos. Contrato nôvo 5 anos. Preço baratíssimo — Motivo saúde, à vista 70 000,00 ou facilito. Tratar Rua General Venâncio Flôres, 300 - B — Leblon.

ATENÇÃO — Vende-se uma mercearia e copa com moradia, sito à Rua Oscar Ferreira n.º 58 — Vila Kennedy. Bangu.

AÇOUGUE — Vende-se na Av. Ministro Edgar Romero n. 189 — Madureira ou passa-se a loja vazia — Tratar no local.

ADEGA E LANCHONETE — Vende-se barato, casa típica, moderna. Ver na Rua Lucídio Lago n. 325 — Meier.

ARMAZEM — Vende-se, motivo doença. Facilita-se o máximo. Ver e tratar na Rua da Pátria, 725, Agua Santa.

AÇOUGUE — Vdo. na Av. Braz Pina, 800 kg., p| sem aluguel 70, ótima instalação, c| 18 mil entrada, saldo a comb. Tr. Rua Trabalho, 441, s| 202. CRECI 714.

AVIARIO — Vendo com boa freguesia, base 3 500. Rua Columbi, 39-E, Vaz Lobo, descer na Estrada Vicente Carvalho, 281.

ARMARINHO — Ótimas instalações, vendo na Praça do Anil, Rua Lino Coutinho 5-A. Tratar no local.

AÇOUGUE — Vdo. na Fundação, boa féria e bem conservado. Tratar R. Carolina Machado, 1 558, Bento Ribeiro. Sr. Campos — CRECI 1 344.

AÇOUGUE — Vende-se ótima féria, impôsto pequeno. Aluguel 110,00 inst. nova casa livre e desembaraçada. Tratar no local das 6h às 20h — Financio c| peq. entrada. Av. N. York, 115 — Bonsucesso.

AÇOUGUE — Vende-se — Avenida Bartolomeu Mitre, 553-D. Leblon.

AÇOUGUE MERCEARIA — 30 000 ent. 10 000, saldo combinar. Rua Nilo Peçanha, 169. Olinda.

AÇOUGUE, vendo ainda não funcionando, novo, p/ abrir, ponto bem, negócio para 2 sócios. Rua Conde de Bonfim, 177 Marcar hora. Tel. 38-4443 — Davi. Tijuca.

AÇOUGUE — Vendo barato por motivo de doença também vendo só a instalação. Tratar na Rua José Mario, 9-A. Penha.

AVIARIO — Vende-se contrato novo com moradia, ótimo ponto por motivo de viagem. Rua André Pinto n. 208 — Ramos.

AÇOUGUE — Vendo montagem nova — Preço de ocasião. Tratar com o proprietario Sr. Hilton — Largo da Ilha Guaratiba n. 6 — Campo Grande.

ARMAZEM — Passa-se o contrato com moradia e quintal, serve para qualquer outro ramo, pouco estoque — Av. Suburbana n. 7 695 — Abolição.

ARMAZEM E QUITANDA — Vendem-se na Rua Agostinho Pereira de Sousa n. 10-C — Osvaldo Cruz. — Tratar no local.

AÇOUGUE, vende-se barato por motivo viagem. Rua Sousa Cruz 271-A. Andaraí.

AGORA sim o senhor pode comprar sua casa comercial pelo menor preço, cuidado com os anúncios fantasmas, ninguém dá vantagens de graça, se o Sr. quer comprar uma padaria, lanchonete, açougue, bares, bazares ou qualquer ramo de negócio, procure o Lopes que é realmente o único na Leopoldina especializado no ramo, e ainda empresta dinheiro para ajuda de compra, não perca tempo nem ande a pé, temos condução própria temos negócios para todos os preços e em todos os bairros, faça-nos visita, na Av. Brás de Pina n.º 335-A e diga depois aos outros; é realmente a casa dos bons negócios.

AÇOUGUE — Vendo na Av. Automovel Clube n. 4 025-B. Coelho Neto ao lado das Casas Ferreiras. Tem residência. Tratar no local.

ACESSORIOS DE VOLKS — Vendo urgente, ótima loja na 28 de Setembro c/ tel. 20 mil de estoque, por apenas 35 000. Infs. .. 37-4664.

ACOUGUE — Vende-se Avenida Suburbana, 9 372 — Quintino.

AVIARIO — Vende-se um, nôvo, barato, R. Tumucumaque, 8-D, esq. Silva Vale — Cavalcante.

ARMARINHO e bazar — Vende-se em Cavalcante à Rua Tumucumaque, 7-A. Motivo que o dono não pode ficar à testa do negócio. Ótimo contrato. NCr$ ... 2 000,00.

ABAL — Nilópolis — Compra e venda — Temos bares, rest., lanchonetes. Entradas 4, 5, 6 e 7 mil, restante a combinar. Getúlio de Moura, 559, sala 206.

AÇOUGUE — Vende-se c/ moradia, urgente por motivo de viagem, Féria mensal 8 000,00, Preço 10 000,00 com 5 prestações de 100,00 por mês. Inform. p/ Tel. 61-5079.

AVIARIO — Vende-se com moradia, grande quintal. Garanto 400 k 15 caixas de ovos p| semana. Largo da Fontinha, 14.

BAR — Mercearia c| moradia, féria 3 mil, preço à vista 8 mil. Trat. Rua dos Romeiros, 106 s| 306, Penha — CRECI 1 176 — Alzeir.

BAR — RAMOS — Féria NCr$ 3 500,00. Mal trabalhado. Contrato novo. Preço NCr$ 12 000,00 c| 5 000,00 — Tratar R. Dr. Alfredo Barcelos, 546, s| 304 — Estação de Olaria. Ajudo na compra.

BAR — C| moradia, Penha. Féria, sup. 2 500 preço à vista, 7 mil trat. Rua dos Romeiros, 106 s| 306. Penha, CRECI 1 176 Alzeir.

BARES E LANCHONETES vendo para todo preço 15, 25, 40, 60, 80, 100 até 20 mil com 40% de entr. rest. a comb. bons pontos grandes férias, bons contratos detalhes R. Antônio Menezes, 50 s| 8, tel: 28-38 S. J. Meriti.

BAR — Vendo p| 25 000,00, c| 40% de entrada. Rua Jansen de Melo, 88-A, São Cristovão. Tratar no local.

BAR — Tipo caipira o centro de N. Iguaçu. Vende-se todo ou parte com 5 000. Rua Marechal Floriano, 2 135.

BAR — Engenho de Dentro — Féria NCr$ 8 000,00. Contrato novo. Moradia 3 quartos, sala, cozinha. Preço NCr$ 50 000,00 c| 15 000,00. Tratar Rua Dr. Alfredo Barcelos, 546 sl. 304 — Estação de Olaria. Ajudo na compra.

BAR e 1 aviário ao lado, vendo junto ou separado, por motivo viagem, urgente à Rua Iporanga, 184 loja 1 e 2. Ramos, ver e tratar com Jorge.

BARZINHO, passa-se cont. c| inst. urgente, motivo de viagem R. Senador Verqueiro, 218, loja 5.

BAR — R. Francisco Bernardino, 33-C. Vendo por ter só e preciso viajar urgente, contrato nôvo, melhor oferta Estação Riachuelo.

BAR no Lins com 3 mil de ent. cont. nôvo p. moradia, Rua Maria Luiza, 4.

BOTEQUIM — V. Eng. de Dentro e mais uma sala vazia, féria 2 000, c| 4 anos. Entrada 4 000. Trat. Av. Amaro Cavalcanti, 2 025 — Tel. 29-3463 — CRECI 1 522.

BOTEQUIM — Vendo por preço de liquidação, motivo de viagem. Rua Mário Ferreira, 183 — Terra Nova.

BAR e mercearia — Vendo — NCr$ 17 000, entr. e restante a comb. Aluguel NCr$ 60,00, inst. novas, bom ponto, Rua das Rosas, 203 — V. Valqueire.

BOTEQUIM — Vende-se em ótimo ponto de Botafogo, com feria mensal de 15 milhões. Tratar com o Sr. Siqueira, tel. 26-6392.

BAR esq. ótima fer. lugar de gde. futuro 100 blocos do Banco N. H. ao lado. Vdo. 10 c| 4 ent. cont. novo 5, alug. 120. Tr. R. Silvana, 107. Piedade. Salgado.

BAR caipira em Copacabana só salgadinhos e bebidas não trabalha aos domingos vendo por metade do valor real contrato de 5 anos ao comprador tratar Av. Copacabana, 610 box 1. Sr. Silva.

BAR — Vende-se boa casa, ótimo ponto. Motivo descanso. Tratar na Estrada Intendente Magalhães n.º 845.

BAR e mercearia — Vende-se, moradia, aluguel 40,00, féria 6 000,00 — Rua Honório, 969-A — Cachambi.

BAR e mercearia — Vendo — NCr$ 17 000, entr. e restante a comb. Aluguel NCr$ 60,00 — Inst. novas, bom ponto, Rua das Rosas, 203 — V. Valqueire.

BAR CAIPIRA — Vendo em frente à Estação de Pavuna na Avenida Automovel Clube n. 5 336 — Preço de ocasião.

BAR CAIPIRA — Vende-se junto Estação Brás Pina, inst. novas, f. só na copa s| comida, ótimo p| casal, mot. o neg. Ver Rua Iricumé, 16-B.

BAR e adega em Olaria. Vendo boa casa p| um casal. Preço 18, pequena entrada a combinar. Tratar Rua Vicente Salvador, 16. Tel. 30-2418. Praça do Carmo.

BORRACHEIRO — Vendo em bom ponto, urgente, motivo de viagem, Ver e tratar na Rua Teodoro da Silva n.º 974.

BAR — Vende-se com 2 moradias — contrato novo. Dá para 2 sócios. Av. Monsenhor Félix n. 1 018 — Irajá.

BAZAR, papelaria, material elétrico, e hidráulico, etc. Vende-se no centro, tôda ou parte de um sócio, motivo desentendimento, loja com 100 m2, com um bom varejo, dá para trabalhar por atacado, loja nova, lugar bom e de futuro. Rua Santana, 227-A. Não se atende por telefone.

BARES E CAIPIRAS e lanchonetes, temos c/ f. de 28 e 20, e 18, e 19, e 7, e 10, e 5, com entradas de 10, m. a to. 100 em prest. para ajuda da compra, Avenida N. S. da Penha, 68, s/ 403. Temos padarias em todos os bairros, féria de 28, 25, e 18 e 15, entr. de 30 a 100 milh.

BAR LANCHONETE — Cocotá — Melhor ponto da Ilha, contrato novo, instalação de luxo, boa féria, 60,00 c| 40% — Ver e tratar com André, na Rua Cap. Barbosa, 711, s/ 212 — CRECI 1176 — Alzeir.

BAR — Vendo, Motivo viagem, Tratar Rua Parchnos, 535. Olaria.

BAR c/ moradia, c/ novo, vendo bem facilitado. Motivo ter de viajar — Ver na Av. João Ribeiro, 255 — Pilares.

BAR NO GRAJAU, esquina, montagem de luxo, fer. 12 mil, vende-se c/ 35 mil de entr., tenho outros mais c/ fer. de 3 a 30 c/ entr. de 5 a 250 — Inf. R. Mayrink Veiga, 11, s/ 603, c/ Rodrigues, financia.

BAR E CAFE próximo à Praça do Carmo, contrato bom, com moradia, boa copa, casa mal trabalhada, podendo fazer o dobro e, adaptar mais variedades de mercadoria. Vendo com 5 mil. Praça Saicã n.º 13, ou Pres. Vargas, 446, 2.º andar.

BAR E CAFE com moradia, horário comercial, férias apreciáveis, contrato bom, aluguel 40,00 boa esquina, clientela industrial, boa copa. Vende-se por falta de saúde. Rua Conde Leopoldina, 389, ou Pres. Vargas, 446, 2.º andar — Queirós.

BAR — Vende-se à Rua Bernardo Guimarães n.º 104. Quintino, com moradia, bom contrato, boa féria e com telefone.

BAR CAIPIRA defronte a Estação de grande movimento, loja edifício, esquina, contrato nôvo, férias convidativas, ótima copa, por briga de sócios. Vendo à Rua S. Francisco Xavier, 997, ou Av. Pres. Vargas, 446, 2.º andar. Sr. Queirós.

BAR CAIPIRA — Vende-se, contrato nôvo, féria 3 milhões. Tratar no local, Rua Senador Nabuco, 383 loja B. Vila Isabel.

BAR no Leblon por não ter pessoa responsável para tomar conta, vendo barato com ou sem loja. Tratar na Rua Gago Coutinho, 94 ap. 506.

BAR — Vende-se, não tem cozinha. Trat. c| o prop. R. Visconde de Sta. Isabel, 6. Loja própria. V. Isabel.

BAR Caipira, Tijuca — Vende-se féria superior a 8,50, chopp da Brahma, Rua Haddock Lôbo n.º 242-B.

BAR CAIPIRA — Negócio de ocasião. Vendo com pequena entrada no melhor ponto comercial da Lôbo Júnior. Casa muito lucrativa fazendo boa féria, boa para 2 sócios. Ver e tratar com o próprio. Lôbo Júnior, 1 878, Penha Circular.

BOTEQUIM, vendo, preço para vender 25, entr. 10, contr. 5 anos, al. 95, féria acima de 5, ótimo ponto p| padaria. Trat. no local c| o prop. João. Rua Cerimbanha, 310. Magalhães Bastos.

BAR MERCEARIA — Vende-se contrato novo, boa freguesia — tem moradia. Tratar na Rua Picuí n. 153 — loja B — Bento Ribeiro.

BAR em Copacabana. Rua Duvivier 28-A, vende-se por ter outros negócios, facilita-se.

BAR — Vende-se. Rua Lopes Trovão, 50, esquina com Capitão Felix, Benfica. Moradia, tel., horário comercial.

BAR — Vdo. cont. nôvo, alug. 160, féria de 5 milhões garantida, sinal de 5, trat. Av. Brás de Pina, 1 060 s| 302. Praça do Carmo, diàriamente. CRECI RJ-703.

BAR — Vende-se Rua Pernambuco, 536, Engenho de Dentro. Negócio urgente. Contrato nôvo. Aluguel barato, com moradia, ponto ou esquina.

BAR — Vende-se na Praça do Carmo. Ótimo negócio. Estrada Vicente Carvalho, 1550.

BOUTIQUE-Armarinho, vende-se motivo de viagem, ótimo negócio. Rua Marquez de Abrantes, 168 loja 25.

BAR e mercearia — Vendo na Rua Marques Canário, 830, Nilópolis. NCr$ 12 000,00, sendo NCr$ 6 000,00 entrada. NCr$ 200,00 mensais.

BAR — Aceita-se sócio c| 10 numa boa casa 7-8, bom negócio. Outra parte de sócio c| 5 do comprador. Não paga aluguel ainda recebe. Barão de Mesquita, 48-A, Miranda, N.B. — Também financiamos.

BAR na Tijuca, 7-8, inst. 1a., tem 2 anos aberto. Vende-se c| 20 dos compradores, Bar Caipira, bem no centro, horário comercial 7-13. Preço 130 c| 50 dos compradores. Barão de Mesquita, 48-A — Miranda.

BAR E CAFE' — No melhor ponto. C. 5 anos, feria 3 1/2 milhões. Preço 7 milhões, muito financiado. Av. Getúlio Moura, 1 557. Mesquita.

BAR — Ilha do Governador — F. de 6 000,00. Muito lucrativas c/ 5 anos. Ver na Estrada da Cacuia n.º 644-A c/ o dono.

BAR E LANCHONETE — Vende-se em Copacabana casa nove, boa féria, em baixo de edifício. Tratar com Vieira Av. Copacabana n.º 1 063, s/ 216, Ajuda-se na compra.

BAR E LANCHONETE no Centro mais comercial do Méier, loja edifício, contrato bom, férias 16 milhões, horário comercial, progressiva, clientela a mais fina, vendo e ajudo, Antônio Queirós. Pr. Vargas, 446 — 2.º.

BAR café — Muito bem montado. Contrato nôvo, freguesia selecionada, ótima féria — Vende-se urgente facilitado. Rua Zenobio da Costa, 13 — Vila Isabel — Tratar a partir das 20 horas.

BAR — Vende-se, casa de esquina, ótima moradia, boa féria, serve para qualquer ramo. Rua Arístides Caire n.º 227 — Méier.

BAR — Vende-se ou passa-se o contrato nôvo. Ver Rua das Laranjeiras n.º 17.

BAR E MERCEARIA — Vende-se por motivo de doença, boa feria e bem cont. Tratar no local na Rua Sousa Cerqueira n. 40 — 2a. loja. Piedade.

BAR — Vende-se, féria 6, preço 42 — Entrada 20 — Estrada da Agua Branca, 2 586 — Realengo.

BAR, junto à Cancela S. Cristovão, féria tôda em pé. Vdo. 28 c| 13. mot. doença. R. S. Luiz Gonzaga, 341. Sr. Paiva.

BAR E CAFE' — Vendo barato, não sou do ramo ,entregue aos empregados, casa boa, contrato novo, entrada 8 000,00. Rua Coronel Brandão n.º 5. São Cristovão. Tel. 28-0828, Sr. João.

CAFÉ e Bar. — Vende-se em ótimo ponto em colégio. — Av. Automóvel Clube, 3 567. (B

CAFE E BAR — Vende-se, não dá comida. Av Paranapuã, 1080-C. — Ilha do Governador.

CAFE E BAR, moradia, tel., esquina, féria NCr$ 4 000 entr. NCr$ 7 000. Trat. R. Drumond, 20, Olaria.

CAFE E BAR — Vende-se. Tratar na D. Darke de Matos, 67-D. Higienópolis.

CABELEIREIRO c| boa féria, vendo ou passo cont. da loja, aluguel 70 mil, troco p| automóvel. Ver diàriamente c| Da. Dora. R. Montevidéo, 1297, loja 1, Penha.

CASA DE MOVEIS — Vende-se c| tel. Motivo imperioso. Tratar c| a proprietária. Rua Barcelos Domingos n. 110 — Campo Grande.

CAFE E BAR — Vendo na Rua Debussy n. 371. Jardim América.

CAFE E BAR — Vendo à Rua Bento Gonçalves n.º 2, esquina com José dos Reis, Engenho de Dentro, contrato e aluguel a combinar.

CAFE E BAR — Vendo, boa féria, instalações novas, contrato para fazer. Ver à Rua Menezes Vieira, 273. Cachambi.

CAXIAS — Vende-se 1 café e bar tipo lanchonete, com freguesia de refeições junto a Brahma, Rua Marquês do Herval, 684-B.

CAIPIRA, féria NCr$ 7 000, aluguel razoável, vende-se por motivo de viagem. Tratar com Rogério, Rua Clarisse Indio do Brasil, 9-A, Botafogo.

CABELEREIRO — Vende-se em Jacarepaguá ou vendamos tôda instalação, bom preço — Tratar Rua Mamoré, 27 — Freguesia.

CAFE' E BAR — Vende-se, na Rua Barão de Bom Retiro, 1029, ao lado do Cinema Santa Alice, fazendo ótima féria, bom contrato e bem preço, motivo, 1 dos sócios não poder trabalhar no mesmo. Tratar com o dono no local.

CAFE' E BAR —Vende-se com 4 000 de entrada, na Rua Uranos, 1463, em Olaria.

CAFE' E BAR — Vende-se, na Rua Sant. Hilaire, 124 — Bonsucesso. 23 000 com 8 000 de entrada.

CENTRO — Vende-se Bar e Restaurante com boa féria, telefone, chopp e sem aluguel. Contrato novo cinco anos. Tratar Rua Costa Lôbo, 109. Pedregulho. Sr. João.

CASA DE FRUTAS — Vende-se Av. N. S. Copacabana, n. 360, Mer. Ricamar, bem localizada, boa féria, aceitamos oferta.

CAFE' E BAR — Vende-se bom negócio para dois sócios. Rua Carvalho Alvim, 333 loja B.

CAFE' E BAR bem localizado, — grande futuro — Vdo. boa féria na Rua Padre Manso n. 180. — Shopping Center Tem Tudo - Madureira.

COMESTIVEIS — Laticínios, doces, vende-se loja bem montada, situada em bom ponto, na Penha. Preço barato e com facilidade de pagamento, pois não podemos tocar o negocio por fôrça de outros afazeres. Informações pelos telefones 47-9791 ou 30-5399, Sr. Nunes. Av. Londres, 354, C.

CAIPIRA. V. urg. boite na Barra melhor local se quer ganhar dinheiro em pouco tempo venha falar comigo, 35 mil facilito, vende-se também uma parte 17 mil 42-6755. CRECI 590.

CAFE' — Vendo com contrato novo, feria 5 000,00 aluguel 100,00 2 lojas novas do mesmo contrato vendo barato motivo outros negocios, Ver no local. Rua 24 de Maio, n. 528.

CARPINTARIA — Vendo equipada para grande produção. Facilito o pagamento. Informações telefone 61-6295

CAIPIRA — Penha — Féria NCr$ 5 000,00. Contrato 10 anos. Aluguel NCr$ 80,00. Preço NCr$ 27 000,00 com 13 000,00. Tratar Rua Dr. Alfredo Barcelos, 546 sl. 304. Estação de Olaria. Ajudamos na compra.

CAFE E BAR — Vende-se próximo à Estação de Brás de Pina. Barato, com pequena entrada. Ver e tratar com o proprietário, Rua Icapó, 45, esquina Antenor Navarro.

COPACABANA — Café, Bar, Lunche, Barata Ribeiro, vendemos cont. 5 an c| balcão frigorífico, aluguel 300 mensal e boa féria, preço 120 000, a combinar, tratar Ciral Ltda., Rua Barata Ribeiro, 428, loja. Tels: 36-6303 e 56-8440. Atendemos até às 22 hs. Corr. Resp. CRECI 896.

CAFE', BAR E MINUTAS — Vende-se no centro de Caxias. Informar à R. Piriá, 68, Braz de Pina, tel.: 30-3556.

CABELEIREIRO — Vende-se, motivo de doença. Bem instalado, boa clientela, Condições módicas — Tratar no local na R. Lucas Rodrigues, 6, s| 202. — Estação de Lucas.

DEPOSITO — Benfica entre Rua São Luis Gonzaga com Ana Néri. Ver na R. Sen. Bernardo Monteiro n. 209-A com o zelador. Constr. cimento armado, — força, entr. p| caminhões, ca. .. 400 m2, em terreno de ca. 12 x 75 — Não temos preço, estudaremos ofertas acima de NCr$ .. 200 mil Endereçadas para Caixa Postal n.º 474 — ZC-00 — Guanabara.

ELETRONICA — Vendo ou troco por Kombi, tudo OK. Tratar no local. R. Silveira Martins, 84 — Flamengo.

FARMACIA — Passa-se, em frente a estação de Olinda, ótimo ponto, contrato nôvo, aluguel .. 50,00 Av. Getúlio Moura n. 237, Olinda. Tratar Rua 13 de Maio, 165, fone: 3090 Nova Iguaçu, horário comercial.

FARMACIAS, drogarias — Vendo excelentes em pontos maravilhosos. Quer vender ou comprar? — Visite MINERVINO, especializado, 14 às 17 h, 22-8801. Av. R. Branco, 108, s. 603, CRECI 78.

FARMACIA — Vende-se sem passivo, ótimo ponto — Telefone: 28-6780.

FARMACIA — Vende-se ponto privilegiado da Tijuca, grande estoque. Tratar diário com os próprios Mário e Darcy — Rua Conde Bonfim, 155-B — Não atende tel.

FARMACIA — Vende-se, ponto ideal de Petrópolis, condições ideais. NCr$ 50 000,00 de ent., o restante a combinar. Inf. c| Dr. Marcello. Tel. 2484.

GARAGEM — Vende-se com oficina mecânica, 300 m2. Ponto junto Maracanã. Tel.: 46-8875.

JACAREPAGUA — Vdo. oficina de serralheria c| máquinas, telefone. Prédio nôvo, terreno 12x40. Preço 60 c| 27. Trat. R. Nicaragua, 175 loja 1, Penha. Tel.: 30-4047, CRECI J-294.

JACAREPAGUA' — Vendo pequeno laticínio à vista ou financiado em parte, motivo estar doente. Praça Jaurú, 356-B — Taquara

LOJA e 1.º andar, junto a Av. Rio Branco, ambos c| 33 m. de comp. p| 6,50 de larg., com entrada p| 2 ruas, contrato de 5 anos, proprio para boates, mercearias etc. Transfere-se os contratos. Tratar Rua São Bento, 24 1.º andar.

LOJA DE MATERIAIS DE CONSTRUÇÃO — Trespassa-se o contrato de grande loja, com área de 700,00 m2, incluindo depósitos e terreno fechado. Com ou sem estoque, tudo por NCr$ ...... 30 000,00 financiados, ou seja, menos da metade do valor. Tratar no local das 7 às 10 horas. Estrada do Galeão, 1 844, Ilha do Governador.

LEBLON — Cabeleireiro, loja 100 m2, fte, passo contrato 5 anos, montagem luxo, ar ref. etc. estudo qualquer proposta. Ver Afrânio de Mello Franco, 170, lojas, C e D. Tratar Ciral Ltda., Rua Barata Ribeiro, 428, loja. Tels: 36-6303 e 56-8440. Atendemos até às 22 horas. Corr. resp. CRECI 896.

LOJA mat. construção — Vende-se ou aceita-se sócio com pequeno capital e muita pratica para tomar conta de grande loja em excelente ponto de Icaraí. Tratar Jorge tel. 7503.

LANCHONETE e caldo de cana — Penha — Féria NCr$ 7 000,00. Pode fazer 10 ou mais. Mal trabalhada. Contrato novo Preço de NCr$ 65 000,00 com 30 000,00 — Tratar Rua Dr. Alfredo Barcelos, 546 sl. 304. Estação de Olaria. Ajudo na compra.

LANCHONETE — Teresópolis. Passa-se o contrato. Melhor ponto de Teresopolis. Ótima venda mensal. Aluguel barato. Casa especializada em pasteis, salgadinhos e caldo de cana. Tratar pelo tel. 2916 c| Sr. Costa. Teresópolis.

LANCHONETE em Copacabana — Vendo fazendo boa feria de ... 8 000,00. Contrato novo, barato, por motivo outros negocios. Tratar tel. 61-6601. Das 8 às 12 h. Com Fernandes.

LOJA PEÇAS AUTOMOVEIS, vende-se em Pilares, Volks, Willys, Ford, Chev., DKW, ótimo negócio. Motivo não poder tomar conta Av. João Ribeiro, 325-A. Tel. 48-8409 e 29-5862. Edson.

LANCHONETES vdc. as três melhores da Penha, fé. 8 000, 20 000. 27 000, entradas a partir de 35 000. Maiores informações R. Nicaragua, 175, loja 1, Penha. Tel.: 30-4047. CRECI J-294.

LANCHONETES no centro do Méier, Madureira, Ramos, fé. 13 000, 17 000 e 12 000. Entrada a partir de 40 000. Maiores informações R. Nicaragua, 175 loja 1, Penha. Tel.: 30-4047. CRECI J-294.

LOJA de ferragem, vendo com todo estoque, tem moradia em Bonsucesso na Av. Suburbana 2 726. Preço: 25 mil, ent. 50%, saldo a combinar. Aceito oferta, aluguel 80. Tratar Av. Democráticos 357-B. CRECI 1 056. Tel.: 30-1120 — José.

LOJA com mercearia, tel., estoque, vendo ent. 25 000. Ver Rua Barão Mesquita, 214-A Pça. S. Penn. Tel.: 38-1990. Leomir.

LANCHONETE — Vende-se uma, ótimo ponto, grande movimento, com pastelaria, caldo de cana, lanches, grande vendas na copa. Ver e tratar diretamente com os proprietários na Av. Marechal Floriano n. 115 — Motivo, divergencias entre socios.

LOJA DE FERRAGENS — Vende-se bom estoque, boa féria, aluguel barato, bom preço a vista ou facilitada — Tratar no local. Av. Bras de Pina, 638.

LANCHONETE — Vende-se na Praça Tiradentes n.º 16 negócio de ocasião, contrato de 5 anos. Aluguel barato, Tratar com o Sr. Manuel Francisco, Rua da Conceição n.º 50, 1.º andar.

LANCHONETE bem montada, boa féria, freguesia selecionada, contrato nôvo, esta casa pode aumentar 50% a féria, abre às 8 horas, fecha 11 — Vendo — Av. Mirandela, 249, centro de Nilópolis.

LANCHONETE — Vende-se — Tijuca — A melhor casa do bairro, de esquina c/ 6 portas, contrato nôvo, Aluguel barato boa féria. Haddock Lôbo, 335, Tratar c/ proprietário. Sr. Germano.

LOJA MATERIAL CONSTRUÇÃO — Vende-se. Entrega imediata, loja grande, galeria, galpão coberto. Contrato novo, bom estoque, serra c| 2 motores, fôrça, geladeira, balcão frigorífico, balanças, cofre. Pode montar anexo bar mercearia. Urgente. Tratar GB Tel. 49-6180.

LOJA — Art. Umbanda. Vendo c| moradia, boa féria, mot. doença. Rua Eduardo Souto 64 — V. Kennedy. — GB.

LANCHONETE — Vendo, instalações de luxo, bom movimento, horário comercial. Av. Carmela Dutra, 1877. Nilópolis.

LANCHONETE com American-Bar anexo, no melhor ponto do Saco de São Francisco, Niterói, Praia. Ponto final de ônibus. Instalações modernas c| Hi-Fi e ar condicionado. Av. Quintino Bocaiuva, 301. Ao lado do Hotel Lido. Tratar no local ou com Dr. Linhares na Rua Senador Dantas, 14 — 3.º andar. Telefone 42-1878, das 13 às 17 horas.

LANCHONETE — Vende-se uma com 2 meses, bom movimento noturno, ótimo ponto. Rua Carolina Machado, 1 864 — Marechal Hermes.

LANCHONETE — Inst. novas no centro de N. Iguaçu, fer. 3 m., entr. 8 m., A. C. Dias, Av. Amaral Peixoto, 350 s| 12 — N. Iguaçu.

MERCEARIA — Casa de frutas em Copacabana Vendo. Tratar com Vieira. Tel.: 43-9796.

MERCEARIA, loja já montada, ótimo ponto, tem mar, cont novo e ed., vendo quase sem dinheiro. Ver hoje e segunda das 9 às 16, na Rua Viúva Cláudio n.º 425, com Amado.

● IMÓVEIS — COMPRA E VENDA

MERCEARIA E BAR — Vende-se ótimo ponto, c/ bom estoque, c/ 8 portas, de esquina. Motivo estou doente e não posso tomar conta. Ver e tratar à Rua Dona Romana, 368. Eng. Nôvo ou pelo tel. 61-1478. Depois das 19 horas, Sr. Macedo.

MADUREIRA — Rua Carolina Machado, frente a Estação. Vdo. ótimo bar lanchonete, serve também para boa mobiliária ou outro ramo qualquer. Tratar R. Carolina Machado, 1 558, Bento Ribeiro. Sr. Campos. CRECI 1 344.

MERCEARIA — Vdo. na Est. Vicente Carvalho, féria 14 mil, estoque 23 mil, cont. nôvo. Preço à vista 35 mil. Tr. Rua Trabalho, 441, s/ 202. Tel. 91-0690. CRECI 714.

MERCEARIA E QUITANDA, peq. moradia, ótimo ponto, vd. NCr$ 4 500 de entr. Trat. R. Drumond, 20. Olaria.

MERCEARIA E BAR — Vende-se com grande moradia. Motivo ter dois. Ver e tratar Rua Guaba, 249 — Vicente de Carvalho.

MATERIAL DE CONSTRUÇÃO — N. Iguaçu, Av. Nilo Peçanha, ótima casa c/ cota de cimento. — Vendo c/ 2 caminhões, serra etc. Negócio raro. Tratar Rua dos Andradas, 54, c/ Válter. — GB.

MERCEARIA c/ copa. Vend. nova, cont. nôvo a firma F. J. Muita bebida, sossegado, vend barato por ter 2. Aceito carro como ent. c/ o próprio. Av. Meriti esq. com Rogério Cardoso, 221 — Vista Alegre.

MERCEARIA LATICINIO — Vendemos R. Visconde de Pirajá, ótimo ponto, contrato nôvo 5 anos. Boa féria. Inf. tel.: 52-6320. CRECI 682.

MADUREIRA — Aviário nôvo — Vende-se ou troca-se por Volks, por motivo de não ter quem toma conta. Rua Padre Manso n.º 48, loja Y.

MEIER — Vende-se na Rua Ana Barbosa n.º 25, o bom açougue com contrato de sete anos, aluguel 100 cruzeiros novos. Tele. 29-4377.

MERITI — Centro, bar c/ moradia V. urgente c/ 12 mil novos; tenho um açougue e uma quitanda prédio próprio único no local e uma mercearia por 10 mil c/ 2 500. Tel. 2493, Meriti, R. S. João, 27 s/3.

NOVA IGUAÇU — Vendo bar e mercearia e bilhar, motivo doença, tem residência. Tratar Rua Abílio Augusto Távora, bairro Jaqueline, N. Iguaçu.

NILOPOLIS — Com 2 000 entrada passo bar, moradia, contrato 5 anos. Av. Mirandela, 986, atendo até às 12 horas, peço quem não fôr de negócio, não se apresente.

NEGOCIO de aves e pequenos animais abatidos, frios etc. Vendo ou arrendo. Manoel. Haddock Lôbo, 143.

NOVA IGUAÇU — Vende-se uma lanchonete urgente por motivo de viagem. Com caldo de cana e pastelaria tôda equipada c/ férias mínimas de 7 mil. Preço NCr$ 50 000,00 e entrada de 25 000,00 ou vende-se uma parte do sócio. Comb. C. Delcides. R. M. F. Peixoto, 2137 s/ 103 — CRECI 362 — N. I.

OFICINA eletricista, borracheiro auto peças grande estoque, vendo 40 000 e entrada a combinar. Tratar hoje e segunda-feira, São Francisco Xavier, 404-B.

OFICINA concêrtos e venda de eletrodomésticos, vendo ou troco por carro, bom contrato, aluguel NCr$ 100,00. Instalações novas, baratíssima. Por motivo de doença. Rua Pereira Nunes, 242-A — Vila Isabel.

OFICINA de concertos de calçados, vendo urgente. 12 mil ou 15 mil. Ver e tratar com o proprio na Rua Paranapanema 1 155, Olaria. Cariri.

PADARIA — Vendo c/ novo 7 anos f. a lenha. Aluguel NCr$ 50,00. Av. Roberto Silveira, 680 Olinda. E. do Rio.

PENSÃO — Vendo c/ boa moradia, boas ferias, último ponto p/ motivo viagem p/ Portugal. R. Chaves Faria, 55. S.Cristovão.

PADARIA nova no centro de N. Iguaçu, fér. 10m, entr. 30, A. C. Dias, Av. Amaral Peixoto, 350 s/ 12 — N. Iguaçu.

PADARIA, fér. 17, r, 3, total 21, casa nova, entr. 50, facilito na entr, A. C. Dias, Av. Amaral Peixoto, 350 s/ 12 — N. Iguaçu.

PADARIA, fér. b. e r, 10m, entr. 25m, A. C. Dias, Av. Amaral Peixoto, 350 s/ 12 — N. Iguaçu.

PADARIA, esq. casa nova, fér. 10m, tôda financiada. Entr. 15m, A. C. Dias, Av. Amaral Peixoto, 350 s/ 12 — N. Iguaçu.

PASSO contrato R. Siqueira Campos 264-A. Salão e boutique, loja 60 m2, contrato 5 anos sinal 30 rest. a combinar. Ver no local. Tratar Gonçalves Dias 84/602. — Tel. 52-8551 e 52-0982. CRECI n. 1294 — Dr. Lisboa.

POSTO GASOLINA, Via Dutra, vendo incluindo prédios bar, restaurante e área 26 mil m2, instalações móveis, utensílios, três bombas gasol. azul, 1 azul, 2 óleo. NCr$ 180 mil. Tel. 57-8265.

POSTO DE GASOLINA, restaurante, lanchonete, a ser inaugurado em um mês, a uma hora do Rio. Lugar de veraneio, em rodovia com passagem diária acima de 10 mil carros, vende-se ou admite sócio com capital para administrar. Dr. Carlos Alberto, Av. 13 de Maio 23/444. Tel. 52-0334 — 47-2763.

PADARIA — Vende-se na Penha ótimo ponto de esquina, dá para 2 sócios, faz boa féria, forno francês, contrato de 7 anos, feito direto aos compradores, facilita-se entrada. Tratar à Rua Ourique, 813. Padaria B. Pina.

PASSA-SE quitanda merc. bom ponto, contr. novo, entr. facilitada, mensal. NCr$ 100, mot. viagem. Rua Joana Fontoura 109-B. Bonsucesso.

PRAIA DA LUZ, São Gonçalo — Niterói. Vendo prédio e comércio do bar Fernandes com hotel e restaurante. Tratar no local c/ Fernandes.

PRAÇA SAENS PENA — Loja c/ sob., funciona café e bar, transfiro contrato, facilito Almir. — 42-2598 e 48-7621. CRECI 1308.

PADARIA EM BANGU — Fer.: 15, entr. 42, outra em Piedade, entr. 40, outra no Encantado, fer.: 15, ent. 45, tenho outras mais c/ entr. de 25 a 350. Inf. R. Mayrink Veiga, 11, s/ 603. c/ Rodrigues, financia-se.

POSTO DE GASOLINA, galonagem para cima de 150 mil litros, tem um bar f. do bar 7, m., vende tudo por 150, c/ 40 mil de entrada. T. Av. N. S. da Penha, 68, s/ 403 — Rio Lisboa.

POSTO DE GASOLINA, vende-se, Av. Brasil, gal. 300 mil litros, entre lavagens e lubrificações, faz para cima de 1 500 por mês, grande pôsto. Temos outro, 230 mil litros. Tratar Av. N. S. da Penha, 68, s/ 403.

POSTO DE GASOLINA, galonagem para cima de 700 mil litros por mês, tem um restaurante de grande movimento, vende com a propriedade, grande negócio para 4 sócios. Tr. Av. N. S. da Penha, 68, s/ 403. Rio Lisboa, na Penha.

PAPELARIA — Artigos de umbanda. Passo loja por não poder estar à testa. Rua Conde Azambuja, 1045.

PENSÃO com habitação no Centro, fazendo ótimo negócio. Vende-se bastante facilitado. Tratar com Marques na Rua Leandro Martins n. 5-A.

POSTOS DE GASOLINA temos os melhores, senão veja: Olaria, Penha, Estr. do Contorno, Vicente Carvalho, Vila da Penha, Av. Brasil. Temos 3 c/ propriedade. Entradas a partir de 35. Trat. R. Nicaragua, 175, loja 1, Penha. Tel.: 30-4047. CRECI J-294.

PADARIAS temos dentro de suas possibilidades, não deixe de nos consultar. Temos na Penha, Vicente Carvalho, Cascadura, Cordovil, Parada de Lucas, etc. Consulte-nos s/ compromisso. Trat. R. Nicaragua, 175, loja 1, Penha. CRECI J-294.

PENSÃO — Vendo Largo de São Francisco. Grande movimento c/ 16 vagas, por motivo de fôrça Maior c/ Sr. Ari...

PADARIA, confeitaria e bar ótima feria só balcão, aluguel 180, vendo aceito socio, tratar c/ proprietario, Sr. J. Leal, Rua Laure de Araújo, 102. Fone 32-6595.

POSTO GASOLINA IPIRANGA — Vende-se, Rodovia Washington Luís, Km 4. Tratar no local.

PADARIA. Vdo. ótima esq. no Eng. de Dentro dá para churrascaria, adega qualquer ramo. Vdo. ó c/ 3 ent. aceito oferta. Tr. R. Silvana, 107. Piedade. Salgado.

POSTO com dois boxes e garagem, vende-se à Rua Ferreira de Andrade n.º 70. Méier.

PADARIA — Féria NCr$ 26 000,00 contrato novo, 7 anos. Forno francês. Preço NCr$ 220 000,00 com 90 000,00. Tratar Rua Dr. Alfredo Barcelos 546 sl. 304. Estação de Olaria — Ajudo na compra.

PEIXARIA — Penha com boa féria. Mal trabalhada. Vendo NCr$ 10 000,00 com pequena entrada. Dá bom lucro. Tratar Rua Dr. Alfredo Barcelos, 546, sl. 304. Estação de Olaria. Ajudo da compra.

PADARIA — Bras de Pina — Féria NCr$ 19 000,00. Contrato de 8 anos. Forno frances. Preço NCr$ 150 000,00 com 50 000,00. Tratar Rua Dr. Alfredo Barcellos, 546 sl. 304. Estação de Olaria. Ajudo na compra.

PADARIA — Coelho Neto — Féria NCr$ 24 000,00. Contrato novo. Preço NCr$ 220 000,00 com 80 000,00. Tratar Rua Dr. Alfredo Barcelos 546 sala 304. Estação de Olaria. Ajudo na compra.

PADARIA — Cascadura — Féria NCr$ 16 000,00. Balcão. Contrato novo. Aluguel NCr$ 250,00. Preço NCr$ 150 000,00 com .... 55 000,00. Tratar na R. Dr. Alfredo Barcelos, 546 s/ 304. Estação de Olaria. Ajudo na compra.

POSTO ESSO — Zona Sul. Vendo por motivo de viagem, com ótimo movimento. Local excepcional. Detalhes pelo tel. 42-2744 Sr. Franklin.

PENSÃO COMERCIAL e residencial. Vende-se uma das 2 contrato comercial, ótimo ponto legalizadas. Rua Manuela Barbosa, 18 — Méier e Rua Santos Lima, 22 — S. Cristovão.

PADARIAS — Vendo diversas, com 15, 25, 40, 70 até 100 mil de entrada, rest. a comb. financio e facilito a ent. detalhes R. Antônio Teles Menezes, 50 s/ 8. Tel: 2838 S. J. Meriti.

PADARIA — Vendo junto o prédio constando de 2 lojas e uma residência pequena entrada com Meireles. Av. Geremário Dantas, 178 sob. Jacarepaguá.

PADARIA — Vendo pronta para abrir ótimo ponto em Jacarepaguá, motivo não ser do ramo c/ Meireles. Av. Geremário Dantas, 178 sob.

PASSA-SE contrato comercial de uma loja, na Cancela, detalhes: Telefone: 22-8411 Vasconcellos.

PENSÃO LUXO, arrendo 1 500 ou passe 5 000, maior ap. da Cop. Barata Ribeiro, 622/102 — Terreo, frente.

PENSÃO — Tipo restaurante — Vende-se no Centro a mais bem montada do Rio — Aceito oferta — Tratar na Rua São Bento n.º 24 — 1.º andar.

QUITANDA E MERCEARIA — Vdo. bem montada, fazendo boa feria, contrato novo. Preço de 1 400, facilito, motivo de mudança de Estado. Tratar na Rua Ururai n.º 288-B — R. Miranda — Vila Sta. Teresa.

RUA OUVIDOR, 31 — Vendo Bazar e papelaria. Atacado e varejo. Ótima feria, bom contrato. Aluguel barato. Tratar com Porto 23-9586. CRECI 1325 e 332 1a. e 10a. Reg.

SEPETIBA — Vendo bar rest. com 6 quartos mobiliados. Contrato 5 anos a partir de janeiro 1969 — Tratar no local. R. General Respício E. Santo, 45 — Praia D. Luiza.

SAPATARIA — Vende-se varejo e conserto, ponto bom, única no lugar. Rua São Francisco Xavier, 914. Tel. 48-6948.

SÃO CRISTOVÃO — Passa-se contrato novo, de uma loja no Largo Pedregulho, já funcionando como perfumaria e bazar. NCr$ 8 000,00 de entrada. Tratar tel. 96-2327 ou segunda-feira 42-9237.

TINTURARIA — Vendo, contrato novo, Alug. 60. Av. dos Italianos, 529. Tratar c/ Sr. José no bar.

TIJUCA — Bar, pronto para funcionar — Vendo. Ótimo ponto — Inform. tel. 47-3374 — Sr. Estrela.

URGENTE — Vende-se depósito de bebidas com licença de mercearia, tratar. Rua Adolfo Bergamini, 384. Eng. de Dentro (Chave de Ouro). Tel.: 29-5919.

VENDE-SE bar e mercearia c/ moradia boa feria b/ contrato Rua Tumucumape 67, Cavalcante.

VENDE-SE — Um Bar, por motivo de doença, Est. Manuel Nogueira de Sá, 1 370-B J. N. Realengo.

VENDE-SE bar e lanchonete na R. Cardoso de Morais, 400 loja 30. Bonsucesso. Tratar no local.

VENDE-SE 1 bar mercearia. Ótimo negócio, à R. Otavio Mangabeira, 25, Jardim América, GB.

VENDO — Pilares, GB, Firma em franca atividade. Estabelecida c/ negócio comércio, gêneros alimentícios, freguesia 1.a qualidade, 2 carros. Kombi e Chevrolet (Furgão). Loja ladrilhada, 51, m2, nova, contrato barato, c/ produtos alta qualidade, podendo vender também Est. do Rio. Preço ocasião NCr$ 15 000,00 à vista — Tratar c/ proprietário R. Sá Freire, 26, c/ 7.

VENDE-SE o depósito de materiais para construção, sito à Av. Guilherme Maxwell n.º 154-A, em Bonsucesso, pelo fato do proprietário não poder tomar conta. — Tratar no local.

VENDE-SE um armazém, ótima féria, podendo aumentar muito o seu movimento, motivo não sou do ramo. Ver e tratar na Rua Gustavo Sampaio, 662-A — Leme.

VENDE-SE café e bar urgente — Motivo doença. Rua Caetano da Silva, 393, esq. Cerqueira Daltro — Cascadura.

VENDO por preço de ocasião pequena mercearia na Avenida Nossa Senhora de Copacabana n. .. 360, boxe 9 no mercadinho Ricamar.

VENDE-SE bar e armazém com boa moradia e bom preço. Av. Oliveira Belo, 683. V. da Penha.

VENDO oficina altamente especializada em Volkswagen no melhor local do Andaraí c/ todo ferramental em perfeito estado, tendo ainda bancada, macacos, armários de aço e outras peças, condições bem facilitadas. Tratar c/ Bueno Machado. R. Barão Mesquita, 398-A. Tel.: 34-0694. CRECI 986.

VENDO bar e restaurante na Av. João Ribeiro n. 744 — Tomás Coelho — Motivo de viagem.

VENDO açougue e merc, contrato de 7 anos, motivo de outro negocio. Sr. José na Estr. dos Bandeirantes n. 2 697-E.

VENDE-SE mercadinho c/ açougue fer. 12 m. facil. c/ 20% entr. — Contrato de 7 anos, Estr. dos Bandeirantes n. 2 697-E.

VENDO bar na Av. Brás de Pina n. 2 043-A — Tratar no local de 7 às 12 horas.

VENDE-SE armazem e bar, barato, com moradia, motivo de viagem na Rua Rangel Pestana n. 648 — Bangu.

VENDE-SE uma mercearia. Rua das Laranjeiras, 143-C. Instalações novas.

VENDE-SE Lanchonete no Castelo contrato bom, f. 13 000. Preço 125 00 entrada a combinar. Aluguel barato Av. P. Antônio Carlos, 57-B.

VENDE-SE uma mercearia boa localidade com moradia bem afreguesada - vendendo 70 cx de leite diaria, mais duas lojas, feitas recente, vazia, serve para dois socios ou uma organização — Ver e tratar na Estrada dos Teixeiras n. 5 200 — Jardim Novo Realengo — Onibus 744 — Realengo.

VENDE-SE um bar, com moradia e tel., contrato novo — Motivo não poder trabalhar, na Rua Ligia, 166, Ramos.

VENDE-SE uma mercearia com contrato, casa de esquina com moradia com grande salão, serve para organização, na Rua Barão Bom Retiro, 490.

VENDE-SE 1 pensão coml. c/ 5 qts., boa renda, motivo possuir duas. Tratar Visconde Inhaúma, 58 s/ 1 206. Tel. 43-8683, condições à vista NCr$ 6 000,00 e prazo 10 000,00.

VENDO loja de ferragens, 4 mil de entrada, pouco estoque. Ótima instalação. Aluguel 160, contrato nôvo. Ver Rua Santa Mariana, 100, Bonsucesso.

VENDE-SE um bar e restaurante na praia de Sepetiba. Rua Dr. Ary Chagas n.º 38 (antiga Rua do Valão) na melhor oferta com residência.

VENDE-SE um depósito de doces. Rua Franz Listh, 32J. — Jardim América.

VENDE-SE uma porta de calçados novos, e consertos. Rua Fernandes Marinho n.º 103 — O. Cruz.

VENDE-SE um bar tipo caipira, por motivo de doença. Rua Voluntários da Pátria, 364. Botafogo, Sr. José ou Júlio.

VENDE-SE salão de beleza com adaptação pronta para fotografia — Rua Baronesa de Mesquita n. 150 — Mesquita.

VENDO salão de beleza, ótima freguesia e bem facilitado por motivo de viagem — Rua Petrolândia n. 150-A — Vista Alegre.

VENDE-SE um rápido de calçados em Marechal Hermes — Tratar na Rua Ewbank da Câmara n. 3, com o Sr. Nelson Stoller ou pelo tel. p.f. 359 M.H.

VENDE-SE uma cantina urgente, por motivo de doença, por .... 2 500,00 à vista, no quartel General de Intendência, Campo São Cristóvão, 5.º andar. Trata-se neste endereço de segunda à sexta, com o Sr. Manuel Carlos.

VENDE-SE um bar com ótima féria à Av. Oliveira Belo n.º 941. Vila da Penha.

VENDE-SE uma loja de ferragens com bom estoque, motivo de doença — Preço de ocasião — NCr$ 15 000,00, Av. Mena Barreto n. 409 — Nilopolis — Est. do Rio.

VENDE-SE café e bar com moradia e contrato nôvo, na Est. Vicente Carvalho, n.º 1 640, Praça do Carmo.

VENDE-SE um bar e restaurante. Rua Silva Rego, 433 — Jacaré.

VENDE-SE uma Quitanda e Mercearia. Rua Paula Matos n.º 107 2a. loja. Santa Teresa.

VENDO Café e Bar, bom negócio, construção de 160 apartamentos, em frente, contrato nôvo, boa féria. Rua Quiririm n.º 376 — Vila Valqueire.

VENDE-SE uma lanchonete. Instalações tôda nova. Ver e tratar com o Sr. Alberto — Shopping Center do Méier. Rua Dias da Cruz, 255 Loja C.

VENDO café e bar tipo lanchonete na Rua Dr. Miguel Vieira, 430 — Ramos. Em frente ao Social Ramos Clube, boa féria podendo fazer muito mais, contrato nôvo — Tratar local ou tel. 30-0010. Chamar Antônio.

VENDO luxuosa Lanchonete na R. Major Avila n.º 455-A, Tijuca, contrato de 5 anos, aluguel de NCr$ 120,00 em ótimo ponto, casa sortida e sem empregados. Ver no local. Tratar pelo tel.: 58-6527 c/ Sr. Gomes. Insc. 1 116.

VILA ISABEL — Passa-se contrato de uma casa funcionando como pensão comercial, podendo ser transformada em restaurante, lanchonete, adega ou qualquer outro ramo de negócio porque tem bastante espaço, grande salão, copa, quarto, cozinha e quintal. — Tratar pelo telefone 45-5531, das 10 às 21 horas.

VENDE-SE um barzinho à Rua 24 de Maio, 475-A, tratar no local.

VENDE-SE depósito de bebidas com licença de mercearia. Rua Clarimundo de Melo 1 149.

INDÚSTRIAS

ATENÇÃO galpão nôvo em terreno de 20x93 na Estrada V. Carvalho defronte a Igreja do Carmo. Vdo. tratar na mesma Estrada n.º 1 235. CRECI 1 172

ATENÇÃO — Zona industriária. Cent. Rocha Miranda. Vdo. galpão 300 m2, coberto, fôrça e luz, água, todo murado, mede aproximadamente 800 m2, ponto excepcional para qualquer indústria, frente de R. calçada, movimentada, toda cond. na porta. Preço 50 c/ 20 e 1 000 p/ mês. Trat. Cascadura, R. Carolina Machado, 32 c/ Abreu — CRECI .. 1 304. Tel.: 29-9976.

BONSUCESSO — Vendo galpão 800 m2 c/ 3 banhs., 1 tel., 1 refeit., 2 escrit., área, tôda construída, luz e fôrça, etc. Prox. Av. Brasil. Preço: 90 mil. Tratar 2a.-feira de 13 às 18 horas. Tel. 30-8626.

ESTRADA RIO—PETROPOLIS — Vende-se ou aluga-se ótimo lote com m/m 5 500m2, no Km 14, com benfeitorias com 2 galpões e 1 escritório. Serve para depósito, indústria, ferro-velho, etc. Entrada aprovada pelo DNER — Tratar ao lado na Fábrica de Artefatos de Cimento com o Sr. Romeu.

FABRICA DE REFRESCOS — Vende-se por NCr$ 13 mil facilitados — Rua Machado de Assis n. 31-A, boxes 8 e 9. — Flamengo.

GALPÃO — Ramos. Vende-se à Rua Alcaméia, 111, à 30 m. da Avenida Brasil, área de 8x40, fôrça ligada, girau, próprio para indústria ou depósito. Preço .. NCr$ 120 000,00, sendo metade à vista e o saldo em 2 anos. Tratar pelo tel. 22-1904, com o Sr. Araújo.

GALPÃO com fôrça e luz, em terreno de esquina com 332 m2 a 5 minutos de Pres. Dutra, Eden. Estado do Rio. Preço 8 000,00 com 1 500,00 entrada, restante um salário mínimo mensal. Tratar Praia do Flamengo, 72, ap. 705.

OCASIÃO — Vende-se uma propriedade industrial com máq. galpão madeira, luz e fôrça, telefone e escritório. Área de 3 500 m2, Av. Ministro Edgar Romero. Preço 220 000,00. Tel CETEL 90-4690. Juca, de 2a. a sábado.

PASSA-SE um galpão. Praça Jardim América, contrato 5 anos. Tratar Rua Jorge Biste, 122, Jardim América. Henrique.

PENHA VENDO — Prédio para Indústria com fôrça ligada e telefone, loja na frente, galpão e um apartamento com 2 quartos, sala, cozinha e banheiro Praça Portugal, 31 Tratar com Miguel. 58-4176.

VENDO — Ou troco, cerâmica com terreno a reparar, Gramacho, Trt. Rua Sousa Franco, 561 V. Isabel.

VENDE-SE um galpão na Av. Meriti. Preço de ocasião, boa oportunidade de frente a Standard Eletric, tratar na R. Guarauna n. 306, V. Carvalho, Tratar c/ Sr. Ferreira.

VELAS — Vende-se uma fábrica c/ 2 máquinas c/ uma produção de 20 mil velas em 8 horas. Tratar com Victor 58-7699.

VENDO — Açougue. Montagem tôda moderna. Rua Carlina, 190 — Olaria.

VENDE-SE uma fábrica de sorvetes. Rua Otavio Tarquino, 1045, Nova Iguaçu. Norival.

LOJAS — ESCRITÓRIOS — CONSULTÓRIOS

CENTRO

ATENÇÃO — Vendemos pavimento c/ 10 salas na Cinelândia, c/ 250 m2, 13.º pav. ocupado s/ contrato, NCr$ 200 — UNIL — Av. Pres. Antônio Carlos, 615 — 2.º pavto. Tels.: 32-8858 ou 27-7223 — Corretor resp. José Maurício Ribeiro — CRECI 194.

CENTRO — Andar inteiro, com 443 m2, em edifício novo. Próprio para escritórios de grande emprêsa. Ar condicionado central e tres vagas para autos em garagem anexa. Entrega imediata com instalações. Preço NCr$ 660 mil. Tratar com H. C. Cordeiro Guerra & Cia. Ltda. Rua Buenos Aires, 68, 21.º andar. Telefones: 31-1895 — 42-2407 — 22-0859 — 22-0859, 22-0729. CRECI J-160.

CINELANDIA — Vendo cobertura comercial c/ terraço. Parte construida e a construir. Almir .... 42-2598 e 48-7621. CRECI 1308.

CENTRO — Quatro sobrelojas, em final de construção, na Rua do Senado, 315, proximo a Av. Mem de Sá, serão vendidas, separadamente, em leião extrajudicial (dissolução de sociedade) pelo leiloeiro FERNANDO MELLO, terça-feira, 17 de Debembro de 1968, as 14.30 horas, em sua loja, na Rua da Quitanda, 35. Mais inf. Rua da Quitanda, 62, 4.º andar. Tel. 42-8205.

CENTRO — Tres magnificas lojas em final de construção com entrega marcada para Janeiro 69, com 50 por cento financiados em 12 meses. Rua do Senado, 315, proximo a Ax. Mem de Sá, serão vendidas, separadamente, em leilão extrajudicial (dissolução de sociedade) pelo Leiloeiro FERNANDO MELLO, terça-feira, 17 de Dezembro de 1968, as 14.30 horas em sua loja, na Rua da Quitanda, 35. Mais inf., na Rua da Quitanda, 62. 4.º, tel. 42-8205.

CENTRO — Preço fixo — Em prédio, com apenas 6 salas por andar. Tôdas de frente. Excelente sala-saleta, banheiros privativos e kit. Condições especiais para grupo de salas. Av. Passos n. 122, esquina da Rua Marechal Floriano.— Edificio quase pronto. Informações diariametne no local até às 20 horas ou diretamente em nossos escritorios, na Av. Rio Branco, 156, sala 801. Tel. 22-8346, 22-2793, ... 32-3428 e 52-8774 — JULIO BOGORICIN — Creci 95. (B

CENTRO — R. Ouvidor, 37. V. urg. prédio loja e 3 pav. 140 mil facilito. 42-6755. CRECI 590.

CENTRO — Compra-se conjunto de 4 ou 5 salas no Edifício (construtora De Paoli) esquina da Av. Rio Branco com Rua da Assembléia. Cartas com preço e condições para a portaria deste jornal sob n. 313964.

CENTRO — Vende-se um Edificio de oito pavimentos, de esquina, na Rua Miguel Couto, tendo loja, sobreloja e seis andares com dois grupos de salas, cada. Area 150 m2, p/ andar. Facilita-se 50% em 36 meses juros 1% a/m. Preço hum milhão e quinhentos mil crzs. novos. Tratar diretamente Trav. Ouvidor 11 — 6.º s/ 601-2, c/ prop.

CENTRO — Vende-se edificio comercial novo com otima loja e oito pavimentos corridos. Ver à Av. Marechal Floriano n. 96.

ESCRITORIO EXCELENTE, no Castelo, com telefone direto e PBX, duas salas, ampla varanda, atapetadas, kitchenete com fogão elétrico, banheiro completo, geladeira, ec. Ver e tratar na Av. Churchill, 60, grupo 601, a partir das 9hs. da manhã. Pedir chaves na portaria.

ESCRITORIO DE CONTABILIDADE — Vende-se com bom número de clientes um escritório de contabilidade, situado no Centro. Tratar com o Sr. Tavares. Av. Presidente Vargas n.º 1 146 gr. 1411.

ESCRITORIOS — Vendo conjunto notável c/ 180 m2, de frente, na Av. Beira Mar p/ entrega imediata, c/ financ. em 3 anos. FRANCISCO TORRES, 61-5783 e 52-4133 (CRECI 26).

LOJA — Centro, vende-se ou aluga-se, c/ 200 m2, câmara frigorífica, jirau de laje para escritório, dois telefones, ver e tratar direto c/ proprietário a partir de 2a.-feira no local à Rua Miguel Couto, 143. Tels: 43-8089 e .... 43-7969 ou hoje pelo tel: 36-2961.

LOJA VAZIA — Centro. Rodoviária. Vendo loja e 2 andares. Vazios. Cimento armado. Próprio para banco, depósito, oficina, escritório, residência etc. Rua Pedro Alves. Preço de todo o edifício vazio NCr$ 75 mil. Proprietário. Av. Graça Aranha, 174, sala 807. Tel. 42-0789, Sr. ANTONIO JOSÉ CEPEDA, CRECI, 106.

LOJA — Passa-se ótimo ponto de grande movimento. Bom contrato. Serve para qualquer ramo de atividade. Ver e tratar na Av. Marechal Floriano n. 115, com os proprietários.

LOJA no Centro — Passa-se contrato de 5 anos, de uma loja, na R. Arm. Sales de Oliveira n.º 3, esquina c/ Alfândega, 172. negócio urgente, motivo viagem.

ÓTIMA sala em grupo da Av. Graça Aranha, 145, 9.º andar, de frente, bem mobiliada, com banh., privativo, sala de espera, telefone, tels. internos, secretária, só para um ou dois advogados. Informações Dr. Enio, J. — Tel. 32-2005.

SENADOR DANTAS, 76, grupo 5 salas ns. 903/907, local muito valorizado 210 m2, tel., fôrça — Ver c/ porteiro Osvaldo. Aceita-se prop. Trat. 48-6368 — CRECI 1 473.

SALA — 1 220 Ed. Kennedy. Pres. Vargas, 633, 23 mil, 12 fac. e 11 em 1 ano. Ver no local. Tratar hoje amanhã. Tel. 48-9519.

VENDO. Urgente 1 sala em final de const. entrega em maio 69 c/ 40m2. Ver no local. Av. Passos, 122 s/ 605. Tel. 52-6270, 52-3765. CRECI 1121.

VENDE-SE — Centro. Conjuntos sala e banheiro, 50% financiado tabela. Preço sem correção monetária. Cinelândia. Rua Alvaro Alvim, 33/37 grupos 1220, 1221. Telefone 42-5753.

VENDE-SE as salas 809/10 da Av. Pres. Vargas 418. Tratar à Rua México, 148 sala 204. Tel. .. 22-1904. Sr. Araújo.

ZONA SUL

ATENÇÃO! Glória — Para escritório ou Hotel! Vendo no início da Rua Benjamim Constant, em terreno de 8x37, edifício de 3 pavts. c/ 750 m2 de construção, c/ 29 salas. Ocupado s/ contr. NCr$ 300. UNIL — Av. Pres. Ant. Carlos, 615 — 2.º pavt tels.:.. 32-8858 ou 27-7223. Corretor resp. José Maurício Ribeiro. CRECI 194.

ATENÇÃO! — Copacabana — Srs. comerciantes, vdo. urg. loja pronta, 1.ª locação c/ 250m2 própria para banco, padaria, supermercado ou qualquer outro ramo. Preço e condições excepcionais. Ver na Rua Raimundo Correia, 40. Tratar ORG. DANIEL FERREIRA, 7 de Setembro, 88, 2.º. Tels. 32-3638, 42-0975. — CRECI 236.

COPACABANA — No melhor ponto comercial. Santa Clara n. 50 (esquina de Av. Copacabana). Edifício Gonden Point. (Valorização garantida). Sala, saleta, banheiro e kitch. Preços a partir de NCr$ ... 27 479,52. Sinal de ... 1 212,00 e mensalidades de 261,00. Informações no local até às 22 horas, ou diretamente em nossos escritórios. JB JULIO BOGORICIN (Creci 95). Av. Rio Branco, 156 s/ 801. Telefones 22-8346, 22-2793, 32-3428 e 52-8774. (B

COPACABANA — Loja de esquina, 65 m2. Vendo ou alugo ótima loja na Rua Miguel Lemos, esquina de Leopoldo Miguez, em prédio novo, já com o habite-se, só para comercio selecionado. — Tem provisão para jirau. Tratar na Rua Debret, 23, 2.º salas 213/215. Tel. 42-0995. Sr. Carlos.

COPACABANA — Compra-se. Av. Copacabana. Ed. Sisal, conjunto de salas em final de construção. Cartas com preço e condições para portaria deste jornal sob n. 313963.

CATETE — Vende-se sala comercial, consultório, escritório etc. com sinteco cortinas, pintado de nôvo. Preço à vista 16 000,00. Rua Bento Lisboa, 184 ap. 307, esquina Largo do Machado. Chaves c/ porteiro. Tratar Araújo Pena, 10 ap. 604. Eduardo.

COPACABANA — Loja — Passa-se contrato nôvo de 5 anos. Aluguel 300,00. Rua Barata Ribeiro, 73-A.

COPACABANA — Vendo lojas novas, 1a. locação na Rua Barata Ribeiro, 681 — Tratar tel. 56-8973 — CRECI 41.

POSTO 6 — Próximo ao Castelinho, vende-se ap. 3 quartos, sala, 2 banheiros sociais, nôvo, vazio, frente, garagem na escritura, vista para o mar, 90 mil à vista ou 100 mil com 40 mil entrada e 60 mil em 20 meses. Ver Rua Francisco Otaviano n.º 67, ap. 302. Tratar PLANTA IMOBILIARIA LTDA. Rua da Quitanda, 65 — 3.º andar. Tel.: 42-1366. CRECI J-139, funcionamos sábados e domingos.

CONJUNTOS de consultorios e escritorios de alto luxo em incorporação a ser feita pela CRONSTRUTORA VERAMAR LTDA, na Praça Demétrio Ribeiro n. 17, no começo da Rua Barata Ribeiro. Cada andar com 200 m2 tendo somente quatro conjuntos, com saleta de entrada 6 x 1,7 e duas salas independentes de 6 x 3 — ambas com entrada privativa e banheiro. Preços desde 24 500, com prestações desde NCr$ 450. Informações e detalhes na Rua Sete de Setembro n. 141 — 3.º andar — Grupo 2. Tel. 43-0677. — CRECI 295.

EDIFICIO FLEMING — Vende-se grupo 601, de frente, com 70m2, exclusivamente dentistas e médicos. Ver no local, tratar 27-3549, Sr. Darci.

GLORIA — Vendo ou alugo loja 90 m2, para qualquer ramo. Rua Benjamin Constant, 20.

IPANEMA — Loja — Visc. de Pirajá, excl. local — Passo contr. nôvo. Inf. 27-8704, Sr. Augusto, dias úteis.

IPANEMA — Visconde de Pirajá. Vendo 4 lojas, juntas ou separadas. Preço de ocasião. Telefone: 37-0851. CRECI 1 544.

LOJA — Rua Bartolomeu Mitre, 621 — Passa-se o boxe 3 com instalações p/ peixaria ou açougue. Ver no local e tratar na Rua do Rosário, 28, sala 6, de 8 às 10 horas. Sr. Antônio. — Preço 5 x 2 000. 30 letras de NCr$ 300.

LOJA — Vendo P. 6 — Galeria, 9 m2 podendo fazer jirau, à vista NCr$ 25 milh., a prazo 28 milh., sendo 18 de entrada e resto a combinar, 47-8343.

LOJA — Vendo magnifica loja e sobreloja 400 mts2, local privilegiado ao lado do Teatro da Praia o maior da Zona Sul com inauguração já programada. Hilton Uchoa Cavalcanti. Erasmo Braga, 299, sala 1211. Tel. 22-1569 e 42-4472 — CRECI 362.

LOJA — Copacabana — Vendem-se duas na Rua Ministro Viveiros de Castro 41, c/ 50 metros quadrados e outra Rua Siqueira Campos, 12, com 164 metros quadrados. Maiores informações pelo Tel. 36-2833.

LOJA — Copacabana, contrato nôvo 5 anos, 120 m2. Própria para banco móveis, decorações, confeitaria, etc. Grande ponto. Tratar tel. 57-2263.

LOJA — Copacabana, vende-se pequena lôja em construção de frente de rua com 24m2 no Pôsto 5. Tratar com o proprietário na Rua Senador Dantas n.º 117, sala, 434. Telefone 32-8959, das 15 às 18 horas.

PASSA-SE loja c/ 28 m3, contrato 5 anos — Rua Dias Ferreira n. 259 — Leblon.

SALAS para consultório, escritório ou comércio. Vendo ou alugo Av. Copacabana 1 066/910. Tel. 36-2247.

VENDO o contrato de uma loja com telefone na Avenida Copacabana n. 1371. Tratar com Sr. Antonio — Telef. 26-4511.

ZONA NORTE

AGENCIA FEDERAL DE IMOVEIS vende 2 ót. lojas. Av. João Ribeiro, 623, Pilares. NCr$15 mil. Prédio nôvo. 52-4211. CRECI 781.

ATENÇÃO Bonsucesso, vendo excelente loja, serve para qualquer ramo de negócio, loja nova em edifício apenas 50, c/ 20 de entrada. Tratar na Av. Brás de Pina, 335-A, a casa dos bons negócios.

CONTRATO — Passa-se de uma loja c/ moradia, na Est. Vicente de Carvalho, junto as obras do IPASE — Tr. Estr. Vic. de Carvalho, 997.

ENTREGA imediata. Loja de frente. Pça. Progresso, boa p/ qualquer negocio. 26-0076. Kfuri. — CRECI 681.

ENGENHO NOVO — Loja vazia, frente estação. Vdo. 168 m2, mais subsolo 220 m2, luz e fôrça ligadas. Ent. 65 000, rest. 2 anos. R. 24 de Maio, 1 059 — CRECI 448, E. Silva — Tel. 31-0531.

INHAUMA — Lojas, vende-se preços a partir de NCr$ 15 600,00 c/ 20% de sinal e saldo em 30 meses. Informações e vendas no local à Estr. Velha da Pavuna, 1 413 ou à R. S. José, 90, s/ 1 206 — CRECI 612.

LOJA nos Pilares. Passo o cont. de 5 anos de uma ótima c/ girau, recuo e toldo. Serve qualquer ramo. Av. João Ribeiro, 209-B.

LOJA, 150 m2, c/ 3 escritórios separados, telefone, letreiros, funcionando como Agência Automóveis, 10 vagas internas, móveis, cofre grande, armários aço, banqueta p/ peq. reparos, iluminação fluorescente profusa. Estacionamento próprio. Somente um ano de contrato vencido. Condições ótimas p/ passar. R. 24 de Maio, 591 loja A, tel.: 61-4473.

LOJA vazia, c/ fôrça e luz, passo contrato, alug. 60, Av. dos Italianos, 529 Tratar no Bar. Sr. José.

LOJA no mercado S. Sebastião vendo vazia c/ 36 m2 pav. 1 — Rua 2 n.º 27 de frente. Tratar c/ Armando 46-0911.

LOJAS — Jardim América, Rua Cari Levi, 102, para indústria ou comércio, vendo ou alugo. Tratar com Maximino. Tel. 32-0959.

LOJA vazia. Vende-se ou aluga-se. Rua Bonfim, 386. São Cristovão para ver ou tratar marcar visita. Rua Escobar, 91 ou tel. 34-6200 e 34-3516. Sr. José.

PASSO contrato loja, preço baratinho, alug. NCr$ 60. Chave ap. 101. R. Cristiano Machado, 592-C. Jardim America.

PENHA — Vendo loja ent. vazia. Aymoré, 175, loja A. Entr. 6 000. Trat. Porto 23-9586. CRECI 1325 e 332. 1a. e 10a. Reg.

PASSA-SE uma loja grande com telefone, em São Cristovão. Tratar Av. Mem de Sá, 134.

PIEDADE — Vendemos 4 lojas e 2 terrenos. Rua Quintão, 1 050. Tratar R. Lemos Brito 327 — Sr. Pereira. Tel. 29-9858. — Quintino. — CRECI 1341.

SALA vazia. R. Conde Bonfim, 375, sl. 505. E. Comercial; banh., NCr$ 10 mil entr. s/ 10x1,00. Ac. Cx. B. Brasil. BNDE. 38-6644.

SAENZ PENA — Vendo ap. vazio, frente, sala, saleta banh., kitch. Ótimo para consultório ou boutique. R. General Roca, 913, sala 702. NCr$ 25 000. Propriet. tel. 34-8433.

TIJUCA — Loja. — Vendo ótimo ponto. Rua Conde de Bonfim n. 35. Inf. 47-3374 — Sr. Estrêla.

URGENTE — Loja e bar. Vende-se, 35 000 cruz. entrada 5 000, peq. prestações e aceita-se troca — Tratar Rua da Matriz n. 217, loja 6. Pegado ao Cinema Palacio. S. João de Meriti.

VENDE-SE a loja galeria do Edifício João de Moraes Macedo, sito na Rua Conde Bonfim, 142. Tratar com Luiz ou Renato, telefone 23-0686.

DIVERSOS

NOVA Iguaçu vendo ou alugo loja com 2 moradias com terreno, água e luz, com ou sem entrada B. Cabuçu ou troco por uma casa perto de estação. Tratar Rua Santo Amaro, 5 apt. 203 Catete.

ÓTIMA oportunidade, passa-se uma loja na Av. Nilo Peçanha, 2029 em Duque de Caxias. Tratar no domingo a Oliveira Mello, 764, Cordovil.

TERESOPOLIS — Lojas. Vendo. 1a. locação, entrada de 4 500 e restante sem juros. Ver Avenida Feliciano Sodré n.º 500. Tratar tel. 52-5200.

IMÓVEIS DIVERSOS

SÍTIOS — CHÁCARAS — FAZENDAS

AREA terreno p. sítio 3 500 m2, água nasc. enc., luz Light, junto outros sítios, clima Via Dutra, NCr$ 3 mil. Tel. 57-8265.

ATENÇÃO sítio com 130 mil m2 ótimo recanto com 2 casas, 2 nascentes proprias mede 1 km p/ frente da rua principal local excepcional, veraneio ou fins de semana. Frutas em geral otimo p/ granjas. Preço 40 mil ent. 40% aceito carro como p/ de entr. fica P. S. Bernardo B. Roxo. Tr. c/ ABREU, CRECI 1304. Rua Carolina Machado, 32. Cascadura. Tel. 29-9976.

ESTADO DO RIO — Teresópolis km 13, próximo a placa Securit, sítio com 11 400 m2, casa nascentes etc. Bom preço à vista ou a prazo.

FAZENDA em Valença. Vendo negócio urgente. Parte a combinar. Aceita-se imóvel GB, para pagamento. Detalhes Sr. Lima. — 49-8787 — 2a. a sábado.

FRIBURGO, vende-se pequeno sítio frente Est. Rio-Friburgo, km 80, fundos Rio Santo Antonio, divisa com Hotel Bucsky, terreno plano, ônibus à porta, casa totalmente reformada com sala, 2 quartos pequenos, WC com chuveiro e caixa térmica, cozinha grande e 2 varandas. Ver e tratar no local, sítio Green Valley.

FAZENDINHA — Pedro, Rio, Petrópolis, 15 alqueires, casa, gado, muita água, pomar etc. Proprietário. Tel. 28-3839.

GRANJA — Vendo 9 100 m2, 3 galpões de 240 m2 cada. Casa de caseiro. Água encanada, junto a Rodovia Pres. Dutra, km 23 — NCr$ 40 000,00 com NCr$ ... 15 000 de entrada. Tratar com o proprio, Roberto Silveira n. 214 — N. Iguaçu — Est. do Rio.

GRANJA c/ abatedouro. Vende-se em C. Grande, GB, frente, futura Rio—Santos, cap. 20 000 aves, terreno 12 000m2. Preço NCr$ .. 100 000,00 c/ NCr$ 30 000,00 de entrada, resto a combinar sem juros. Tel. 61-0574 — Santiago.

PETROPOLIS — Pedro do Rio — Secretario — Vendo ótimo sítio — 16 mil m2. Boa casa, casa de empregado — Grande pomar — Bosque de eucaliptos — Luz elétrica — Preço: 40 mil cruzeiros novos — Facilito — Inf.: 34-6315 — Dr. Nelson.

RIO BONITO — Chácaras, sítios e fazendas de 3 a 600 alqueires no município e cidades vizinhas. Maiores detalhes Café Longo, Rio Bonito. Tel. 449. Pimentel. CRECI 160.

SITIO em Jacarepagua — Vendo todo plantado com agua, luz, e tel. e residencia com Meireles. Av. Geremario Dantas 178 sob. Ver Est. dos Bandeirantes 8075.

SÍTIO em Jacarepagua vende-se est. Boiuna 1219. Paralela Est. Rio Grande. Tel. 22-7193.

SITIO EM NITEROI — Todo plantado, c/24 000 m2. Vende-se ou troca-se p/ residencia na Guanabara. Inf. 91-1743. CETEL — Batista.

SITIO — Vende-se 10 mil mtr. casa, pomar, ótima água, criações e muitas benfeitorias, 1 hora do Rio. NCr$ 10 mil à vista ou a combinar. Rua Mourão do Vale, 15, ap. 206. — São Cristovão.

SACRA FAMILIA — Sítio com .. 3 000m2. casa 3 qts., sl., l. inv., coz., banh., pomar, riacho. 20 mil. Sáb. e dom. 27-6952. Semana 45-8492.

SITIO — 10 000 m2. Miguel Pereira (Junto à Prefeitura). Res., casa, pomar, horta, granja. NCr$ 30 mil entr. s/combinar. Telefone: 38-6644.

SITIO c/ casa, salão, varanda, 2 qts., banh. em côr, garagem c/ caseiro, água nasc., luz Light, gás, via Dutra, clima mont. NCr$ 28 mil. 57-8265.

SITIOS N. Iguaçu e Campo Grande, áreas planas e plantadas de 2 a 5 mil m2, prestações desde NCr$ 45 00, alguns c/ casas, bem próximo lotes de NCr$ 12,00, NCr$ 15,00 e 18,00. Trat. Rua Mal. Floriano, 1798, s/ 202. N. Iguaçu. Camelo. CRECI RJ-265 — Aceitam-se corretores(as).

TERESOPOLIS — lucas, 100m clube, 2 pavs. indeps. 2 lvs. 4 qts. 2 banhs., 2 coz.. gar. 70 000, Fin. Inf. Marli, cx. clube, 27-4916

VENDO Fazenda Macaé c/ 70 alq. séde armazém 38-3409.

VENDE-SE sítio em Minas Gerais, 170 km. da GB. 15 alqueires, casa grande. Informações tel.:.. 25-0556

VASSOURAS — Vende-se um pequeno sítio com a frente murada, a 5 min. da Cidade com uma bela casa, pomar, roça, casa de caseiro etc. e muita água de mina. Ver no 320 da Rua José do Patrocínio e as chaves no 448. Preço razoável com parte financiada.

VENDE-SE um pequeno sítio com 2 100m2 em Itaboraí, com luz e água. Tratar na oficina de molas Tribobó Ltda. Estr. Am. Peixoto, Km 7 — São Gonçalo com Sr. Walter.

PRAIAS E VERANEIOS

ARARUAMA — Vendo ou alugo ap 104 Edifício Haway, mobiliado, inclusive fogão. Tratar 2a.-feira — 43-7827 — Lelio.

ARARUAMA — Vende-se uma casa grande de laje, entre a lagoa e oceano, ent. 10 000, saldo financiado. Tel. 32-7541.

ARARUAMA — Vende-se casa de alto gabarito, com pequena praia particular, grande sala, tres amplos quartos com armarios embutidos, escada em marmore, dois banheiros sociais, sendo um completo, esquadrias em aluminio, dep. completas de empregada, 2 banheiros de praia, garagem para dois carros. NCr$ 130 000,00 financiados. Informações Av. Amaral Peixoto, 84, sl. 702. Tel. 2-2631. CRECI 690.

ARARUAMA — Vendo dentro da cidade, em area de 2 100 m2 toda planta, otima casa de varanda, sala, dois quartos e ampla copa-cozinha. NCr$ 35 000,00 financiados. Informações. Av. Amaral Peixoto 84, sl. 702. Telefone 2-2631. SRECI 690.

CAXAMBU — M. Gerais — Vd. 2 bons lotes planos, próximo parque. Ambos por 11 mil à vista. Inf. 31-0531 — CRECI 448 — E. Silva.

BANGALO EM CABO FRIO — Moderno colonial — No melhor ponto da praia — Sala, quarto, banheiro e cozinha, 2 mil de entrada e 500,00 por mês. Aproveite nossa condução para visitar domingo — Propriedade da PLANEJA IMOBILIARIA — 27-7596 — 27-2855 — J-269 — CRECI 153.

CABO FRIO — Vendo um terreno a vista ou a prazo. Telefone: 27-3817.

CASA DE VERANEIO — Vendo junto a lagoa de Maricá, muito camarão. Preço 14 000 facilitado. Ver Rodovia Amaral Peixoto, Km 22 c/ Cicero, sáb. e dom. Tratar c/ Tinoco, tel.: 22-7683. R. da Assembléia, 61-A sob. — CRECI 1 446.

IGUABA grande — Vendo a 46 metros da Lagoa de Araruama, otimos apartamentos de sala, quarto, cozinha e banheiro Apenas 10 unidades e com pequeno apartamento para zelador. Entrega em janeiro. Maiores detalhes Av. Amaral Peixoto 84, sl 702. Tel. 2-2631. CRECI 690.

NEGOCIO URGENTE — Vende-se em Macaé, ótima casa com 2 pav. a 30 m. da praia, com 2 qts. e sala e dependências cada pav. c/ pequeno terr. Preço NCr$ 30 000. Trat. tels. 22-0581 ou 32-1038. CRECI 605. (Ac. prop. à vista).

PEDRO DO RIO — Vendo no Município de Petrópolis, prédio c/ 12 quartos completos, 3 salões, copa-cozinha, mobiliado, 2 geladeiras comerciais grandes, casas p/ caseiro, edificado em terreno c/ 685 mil m2, frente para asfalto, água própria, luz, telefone. Tratar c/ proprietário. 42-1154.

PRAIA DE MAUÁ — Vendo casas de laje 1 e 2 quartos, entradas a partir de NCr$ 500 e prestações a partir de NCr$ 80. Detalhes com Porto. 23-9586, sabados e domingos no Largo de Olaria em Maua. CRECI 1325, 332, 1a. e 10a. Região.

FERIAS — Marataizes — Janeiro ou fevereiro. 15 dias. Apartamentos totalmente equipados para 8 pessoas. Tratar Sr. Walter. 47-3249.

RIO DAS OSTRAS — Vende-se otimo terreno no Bosque da Praia. Tratar 58-3730.

SEPETIBA — Casa, vendo c/ terreno 10x37, à 200 m da praia, no melhor ponto, faço qualquer negócio. Ver à Rua Primeiro de Junho n.º 70 e tratar no Bar Sereia c/ o proprietário na esquina da rua do Iate, Sr. Cardoso. — Tel. 25-3711.

SEPETIBA — Vendo urgente casa a 500 metros da praia de Sepetiba, casa nova, c/ 1 qt., sl., coz., banh. compl., c/ água e luz (vazia). Ver hoje e amanhã à Rua Francisco Menino Jesus de Praga, 243, esquina com a Rua Ari Chagas. Inf. c/ Machado — Imóveis. Rua do Rosário, 129, 2.º s/ 5. Tel. 22-2932 — CRECI 1 261.

SEPETIBA — Vendem-se 2 casas, próximo da praia, juntas ou separadas, sala, quarto, cozinha, wc, água e luz, uma tem garagem. Rua José Reis 92 e 102. Ver domingo ou tratar tel.: 30-9709. Sr. Aguiar. Facilita-se.

TERRENO — Araruama, vende-se motivo viagem, três lotes perto da estrada Amaral Peixoto. Telefone 25-7748.

VASSOURAS — Casa, vende-se 3 quartos sala copa cozinha varanda c/ panorama, 3 banheiros, mobiliada, maquina de lavar, geladeira, fogão, cozinha c/ pia americana, telefone, garagem. Toda fechada com muros, belissimo quintal c/ uvas e fruteiras. Rua Galeno Gomes n. 70, telefone 1015. Vassouras. — Tratar no local Sr. Alvaro. (B

VENDE-SE terreno Rio das Ostras, 7 lotes área 2 520 m2, junto ou separados, fundo p. Lagoa, rica em areia monazítica, preço de ocasião. Tratar tel: 42-4481 e .. 32-2788. Sr. Pedro.

Vendo 2 casas geminadas com bom terreno. NCr$ 6 000,00. — Condições a combinar. Ver e tratar na Travessa Magalhães n.º 23 — Pedra de Guaratiba ou pelo telefone 29-9432.

VASSOURAS — Terreno (14 x 32 m2); no centro, junto a residência do prefeito, vendo pela melhor oferta, urgente. Tel.:.. 30-6228.

VENDO ap. Cabo Frio. Ed. Sayonara. Sala, quarto, banheiro, cozinha, área serviço. Tratar com Sr. Monteiro, 2a. a 6a.-feira. — Tel. 43-0440.

VENDE-SE um terreno 600m2, no melhor local da praia do Anil (ao lado do Bar do Amigo. Tratar 37-7158.

VERANEIO — Vendo casa, 3 qts., sala, 2 banhs., churrasqueira, varanda e garagem. Praia Sepetiba, 862. Tratar local. Sr. Estênio.

DIVERSOS

GRANDE loja — Lorena Est. S. Paulo — Vendo com 2 apartamentos, em cima, esquina no Centro da Cidade ao lado do Forum e Caixa Econômica. Aceito troca apartamento Rio. Base 150 — Tratar tel. 36-4834 — Mário.

Distribuidora de valôres

Compra-se Distribuidora de Valôres na Guanabara.

Cartas para Tenório. Caixa Postal n. 877, ZC.00 — Rio de Janeiro, GB.

Galpão industrial

Vende-se magnífico, com 1 250 m2 de área, podendo ser ampliada para 2 200 m2 com cabine de fôrça com 200 KWA. Serve também para depósito, garagem etc. Ver e tratar Rua Viúva Cláudio n. 199 — Jacaré. Tel. 61-0359. (P

Pôsto e Garage Shell

Ótima localização, boa litragem e lubrificação, contrato nôvo. Vende-se. Ver e tratar na Av. Ernâni Cardoso, 452 — Campinho. Tel. 90-1773 — CETEL.

Terreno

Vende-se à Rua Maria Rodrigues n. 118 a 134, (próximo à Av. Brasil), grande área com aproximadamente 4 000 m2 c/ 51 m de frente.

Tratar à Rua Jacurutá, 826, Penha. Tel. 30-9046.

Tijuca

Rua Zamenhof n. 73, vende-se aps. prontos para mudar imediatamente, dois quartos sala ou três quartos, sala e dependências.

Preço à vista e a longo prazo.

Tratar com o proprietário.

Pode ver a qualquer momento.

Não se atende intermediário.

Informações tel. 48-9078 ou 28-7309 — Sr. Ercolino.

VENHA VER SUA CASA PRONTA

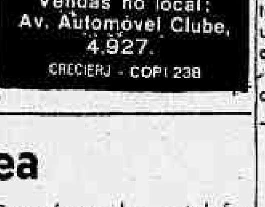

2 quartos - sala banheiro e cozinha (azulejados em côr até o teto) 2 varandas quintal

VILA STA. IRENE

Próximo ao centro de Pavuna. Farta condução para todos os bairros e cidade. (Ônibus: Meier - Cascadura - Bonsucesso - Penha - B. Roxo Pça. Tiradentes).

Entrada à partir de

1.000,00

Prestações à partir de

194,74

em 120 meses

Vendas no local: Av. Automóvel Clube, 4.927.

CRECIERJ - COPI 238

Área

COSTA BARROS — Com água, luz e telefone. Para visitar. R. DR. ALFREDO BARCELOS, 546, s/ 304 — Estação de Olaria. (P

Apartamento de luxo

Vendo na Rua Joaquim Nabuco, 154/202, com salão de 87 m2, sala de almôço, quatro dormitórios com armários, dois banheiros sociais em mármore, copa, cozinha, área com tanque, dois quartos de empregada, vaga de garagem, interfones. Ver no local com o porteiro ou pelo telefone 22-3104 no horário comercial. (P

JARDIM HIGIENÓPOLIS

(PRÓXIMO A BONSUCESSO)
RUA TAMIRANA N.º 170

Vendemos apartamentos prontos, financiados pela Caixa Econômica. Quarto e sala separados e demais dependências. Edifício nôvo, primeira locação, vaga garagem. Tratamos de tôda a documentação do comprador na Caixa.

Tratar pelos telefones: 52-5227 e 52-3555 com Da. SURAYA ou SR. MARCIANO.

PÔSTO DE GASOLINA BRASÍLIA

Vende-se na Aza Sul, localização espetacular, construção de 1 100 m2, de primeiríssima qualidade. Instalações modernas e funcionais, maquinaria Waine, 6 bombas, 3 boxes, 2 valetas, borracharia, escritório etc. Ótima galonagem e estoque excelente. Cartas para José Antonio T. Gouveia, Av. W-3, Quadra 704, Bloco Q, casa 29 — Brasília, DF.

Cruzadas

Carlos da Silva

1		2	3	4	5	6	■	7	8
	■	9					10		
11	12								
13		■	14						■
15		■	16						17
18		19		■	20				
21			■	22					
23			24		■	■		25	
26					■	27	28		
29								■	

HORIZONTAIS — 1 — generoso; franco (Lat. liberale); 7 — muar; 9 — comoventes; que provocam emoções; 11 — comunhão; qualidade do que é comum; 13 — abreviatura: aparelho; 14 — marco; baliza; 15 — decifra; 16 — acariciara; acarinhara; 18 — irritar; 20 — apto; que tem capacidade; 21 — conceder; 22 — frustrada; malograda; 23 — arma branca, de lâmina curta e larga, com dois gumes (pl.); 25 — sufixo: autor; 26 — domesticar; 27 — vivenda; 29 — habitante do deserto (pl.).

VERTICAIS — 1 — lugar; povoação; 2 — benefício; 3 — rivalizar; competir (Lat. aemulare); 4 — classe de vagabundos e larápios, no Japão (RONIM); 5 — relativos a atimia (abatimento, desânimo); 6 — legitimar (De lídimo); 7 — comedidos; limitados (Lat. moderatu); 8 — gaste; 10 — papa de farinha de arroz, temperada com dendê e pimenta e misturada com peixe e camarões; 12 — aquêle que opera; 17 — dar azar a; 19 — fio de metal; dinheiro; 22 — varredor de ruas; 24 — nome do lôbo de Fenris; 27 — neste lugar; 28 — trunfo.

SOLUÇÕES DO NÚMERO ANTERIOR — Horizontais — **fuzilar; eá; anamês; zarabatana; imaturo; ar; legitimado; avadanas; detonarem; ora; dr; mos; mó; liso; colo; loa.** Verticais — **fuzilado; zaragata; inativo; labutando; amaridar; retomar; avaros; sa; ame; nadamos; anemia; ermo; sol.**

Apto. cobertura — Vista espetacular — situação privilegiada

Próprio para família de grande sensibilidade, mais alto gabarito Postos 5 e 6 e Arpoador, ar condicionado natural, 4 quartos, 2 banheiros e demais dependências, mirante panorâmico, vagas na garagem, na Rua Saint Roman, eixo de Sá Ferreira. Chaves em fevereiro. Marcar visitas pelos tels. 22-3106/05/04, no horário comercial. (P

Andar

Precisa-se no Centro de 180 a 200 m2. Tratar na Rua do Carmo, 6. Sala 507. Tels. 31-0527 e 31-0241.

Barra da Tijuca

Vende-se uma casa na Av. 00, n.º 261, perto da Boite Flamingo, com todos os requisitos em terreno todo murado c/ 850 m2, com 5 quartos, 2 salões, banheiro social, 1 banheiro externo, cozinha, despensa, varanda, terraço, garagem p/ 4 carros, porão, amplo jardim, inclusive móveis, geladeira e telefone. Ver no local aos sábados das 8 às 12 e das 14 às 16, e aos domingos de 9 às 13 horas, ou pelo telefone 48-6036, tratar diretamente com proprietário.

Chácara — Campos de Jordão

Permuta-se a locação para o mês de janeiro ou também fevereiro, de uma chácara possuindo casa com 2 salas, 5 quartos, 2 banheiros, rádio, televisão, geladeira, móveis e demais utilidades, por apartamento no Rio, Copacabana ou Leblon, com acomodações correspondentes.

Informações em São Paulo — Telefones 37-8191 ou 35-9691 com Sr. Octavio. (P

Campo Grande

Vdo., Ruas Artur Rios, Mora, etc., últimos lotes, grandes, pequenos, pço. fixo, facilitado. Tels. 42-8891 e 52-5551, Av. 13 de Maio, 23, 3.º, 3/340 Edf. Darke. Gomes Ilho CRECI 1437.

Centro — Ed. De Paoli

VENDE-SE URGENTE

Grupo salas: 46,60 m2: NCr$ 50 milhões. Entrada NCr$ 20 milhões e o restante financiado.

Tratar com proprietário: Dr. Waldir — Fones: 34-9662 e 23-1941.

Galpão

Na Av. Brasil — c/ 3.600 m2 sendo 1.000 m2 de área já construídos, c/ Escritórios, Restaurante, sanitários, almoxarifado, casa de fôrça com 112 KVA de fôrça e 2 (duas) cisternas de 50.000 mls. Final de construção (podendo ser usado).

Tratar com o proprietário — Tel. 30-6409 — Sr. WILSON.

Loteamento

Aprovado com 58 lotes 10x25 ou incorporadores, vendo área 20 mil m2, frente para 2 ruas c/ 243 m. Ver e tratar c/ Sr. José. Rua Murundu, 524-A — Padre Miguel.

Prédio centro

Vende-se com loja e mais 3 pavimentos, terreno 7x30, vazio. Ver na Rua da Constituição n.º 6, com Sr. Carvalho. Tratar pelos telefones: 34-0710 e 34-2606, com Sr. Antônio Azevedo.

Vende-se negócio

"Know-how" americano, funcionando faturando bem: recuperação de partes de motores diesel e fabrico de peças. Também aceita-se sócio. Tels. 56-6538 e 43-7050 (êste 2a.-feira).

IMÓVEIS — ALUGUEL

ZONA CENTRO

CENTRO

ALUGA-SE quartos. Rua Noronha Santos, 138 — Centro.

ALUGA-SE ap. s. qto., cozinha, banheiro, área com tanque. Marquês Sapucaí, 231, c| 2.

ALUGA-SE — Centro, ótimo quarto mob. ind. p| casal sem filho 90,00. R. Riachuelo 46 Sr. Jayme. 1.º and.

ALUGAM-SE vagas a rapazes. Rua Riachuelo, 224.

ALUGAM-SE quartos e salas a casal sem filhos. R. Comendador Leonardo, 64. Pode lavar e cozinhar. — Santo Cristo.

ALUGO qto. mobil. de frente p| casal ou rapaz. Rua dos Inválidos, 224, ap. 6 — Centro.

ALUGA-SE quarto com cozinha e banheiro independente. Rua Cunha Barbosa, n.º 49, Saúde.

ALUGA-SE ótimo ap. com sala, 2 qts., banh., coz., qt. emp., 2 áreas. — Todo pintado. — Rua Moncorvo Filho, 21, ap. 206 — HARPARI — Inf. 23-6327 — CRECI 170.

ALUGA-SE ou vende-se o ap. n. 1 005 da Rua Alvaro Alvim, 24. Tratar no Itajubá Hotel. Chaves na gerência.

ALUGO sobrado para residência ou comércio c| salão, 4 qts., e deps. Rua Machado Coelho, 93, Estácio. Ver das 7 às 11 horas.

ALUGAM-SE quartos independentes para moças e rapazes, podendo lavar e cozinhar. Ver Rua André Cavalcânti, 112 — Informações 49-1292 e 22-4556.

ALUGA-SE sala de frente, mob. indep. para 1 cav. que trabalhe fora durante o dia. Exigem-se refs. Washington Luís, 115, 1.º.

ALUGA-SE ap. conjugado. Ver Av. Henrique Valadares n.º 47 ap. 701. Tratar tel. 46-2772. Sr. Manuel. Chaves com o porteiro.

ALUGUE apartamentos no Centro com 1 mês adiantado. Não precisa fiador. Tratar na Praça Tiradentes, 9, sala 1 001.

ALUGA-SE gde. quarto c| armário embutido p| rapazes que trab. fora. R. do Resende, 21, ap. 510.

ALUGA-SE conjugado. Av. Gomes Freire, 788 — Tel. 46-7002. (manhã).

ALUGO na Rua Lavradio, 70, ap. c| sala e quarto separados, banheiro completo, cozinha e área c| tanque. Chaves na portaria.

ALUGA-SE o ap. 303|1 Rua Riachuelo, 333, qto., kit., aluguel NCr$ 200,00 mais as taxas. Chaves no ap. 401, s| 2, sábado e domingo com Dona Adair. Tratar na Av. Graça Aranha 333, s|l. 2.

AMPLO conj., de frente, bonito, completo, Rua Carlos de Carvalho, 34, ap. 1 106. Chaves c| port.

ALUGA-SE quarto independente para um ou dois rapazes. Av. Presidente Vargas, 2 007, ap. n. 1 805.

APARTAMENTO c. s. mobília, sala, quarto, banheiro, cozinha e hall, Bairro de Fátima n.º 50|204 — Ver sáb. 14 às 17. Domingo 8 às 12 horas.

ALUGAM-SE quartos em casa de família para rapazes. Rua Santana n. 209, 3.º andar.

ALUGAM-SE 2 quartos para 2 ou 3 rapazes ou a casal de respeito que trabalhe fora e vagas. Rua Washington Luís, 24||802 — Centro.

ALUGA-SE no Centro, apartamento conjugado, banheiro e cozinha, 4.º andar, tel. 34-0900 — Marcar visita.

ALUGO apartamento na Av. Pres. Vargas n.º 2 007, ap. 402, com sala, 2 quartos, banheiro social e cozinha. Chaves no ap. 403, e tratar na Rua do Carmo n.º 65 — 5.º andar. Tel. 32-4685 e .... 52-8794.

ALUGA-SE, temporada verão, ap. quarto, sala grandes etc. Mobiliado, com geladeira. R. Silva Jardim n. 127 ap. 302, fundos Colégio Sion. Chaves c| porteiro. Sr. Francisco de 8 às 12h. 22-6784.

ALUGA-SE quarto mb. a 1 a 2 rapazes ou moça. 100,00. Rua Riachuelo, 339 ap. 305.

ALUGA-SE ótima vaga a rapaz — Rua Riachuelo, 257, ap. 616.

ALUGA-SE a casal ap. tipo kit. Av. Gomes Freire, 788, ap. 908 — Chaves c/ porteiro. Tratar à Av. Pres. Vargas, 529, sala 1 508 — Dr. Armando.

ALUGO Rua Francisco Muratori n. 34, ap. 101, qto., sala, cozinha, W.C. Ver local. Tratar Dr. Gilberto — 22-8315.

ALUGA-SE sobrado. Rua Frei Caneca, 386, sl., 4 qts., banh., coz., e área. Todo pintado. Chaves 2a. a 6a. — P. f. na loja, sáb. e dom. aberto 9h 30m às 17h 30m — 46-0675.

ALUGA-SE vagas p| rapazes c| refeições. Ótimo p| morar. Preço 95,00, c| refeições aos domingos. R. Sacadura Cabral, 217. R. Alexandre Mackenzie, 84, esq. Mal. Floriano.

ALUGA-SE ótimo quarto, independente a sr. ou rapaz de respeito à Rua Barão da Gamboa, 17. c/ Sr. Armando.

ALUGA-SE 1 ap. grande por NCr$ 400,00, c| taxas. 2 meses em depósito. R. do Resende, 21, ap. 308 — Centro.

ALUGO quartos, Rua Costa Bastos, 90, ap. 202, quase esquina da R. do Riachuelo, para ver na parte da manhã até 11h.

ALUGA-SE 1 quarto grande, c| ou s| móveis, 2 meses em depósito — R. do Resende, 21, ap. 310 — Chaves no ap. 308.

ALUGA-SE ap. 302. R. do Riachuelo, 353 c| sala, saleta, qt., banh., coz., chav. c| port. Tratar AUXILIADORA PREDIAL S|A. — CRECI 253. Trav. Ouvidor, 32, 2.º, de 12|17 hs. Tel. 52-5007 — Corret. resp. M. Guerra. CRECI 4.

ALUGA-SE ap. 904. Av. Mem de Sá n.º 215, c| sala, qt., banh., coz., chav. c| porteiro. Tratar AUXILIADORA PREDIAL S|A. Telefone 52-5007, 12 às 17 hs. Corr. resp. M. Guerra — CRECI 4.

ALUGA-SE ap. 902. Av. Pres. Antônio Carlos, 25, c| sala, qt., com ar refrigerado, coz. c| geladeira, banh. e terraço. Chav. c| port. Tratar AUXILIADORA PREDIAL S|A. CRECI 253. Trav. Ouvidor, 32, 2.º, de 12 às 17 horas. Tel. 52-5007. Corr. resp. M. Guerra — CRECI 4.

ALUGA-SE apartamento com grande quarto, sala, cozinha e banheiro. Rua do Resende, 21 ap. 706. Chaves com o porteiro. Centro.

ALUGO bom quarto mob., frente a pessoa trab. fora. 120,00, distinta. R. Riachuelo, 419/301 — Centro.

ALUGA-SE vaga a uma ou duas moças resp. c/ direitos iguais, ótimo ambiente, Rua Washington Luiz, 45, apto. 304.

ALUGA-SE sala de frente a senhor ou rapazes e 1 vaga p/ moça. R. General Caldwell n.º 302, sobrado.

ATENÇÃO CENTRO — Aluga-se apto. de frente c/ sala, 2 quartos, banh., coz., e área c/ tanque. Av. Pres. Vargas, 2007, ap. 934. Chaves c/ porteiro. Tratar na Cipa S/A. Rua México, 41, s/ loja. Tel.: 22-8441.

ALUGA-SE espaçoso qto. mob. a 2 rapazes, preferência estudantes. Av. Mem de Sá, 215, apto. 501.

ALUGO quartos grandes e pequenos a partir de 65,00 com dois meses de depósito no Estácio.

ALUGA-SE o ap. 214, da Av. Mem de Sá, 72. Chaves com o porteiro. Tratar pelo tel: 61-5530.

ALUGA-SE a um rapaz solteiro uma vaga em apt. independente. Tratar no tel. 22-4369. D. Ema.

BAIRRO DE FATIMA — Apartamento. Aluga-se um c/ quarto e s conjugado na Rua Riachuelo, [illegible], apto. 810. NCr$ 250,00 mais taxas. Tratar na Administradora Lar Ltda. Tel.: 52-2764.

BAIRRO DE FATIMA — R. Cardeal Dom Sebastião Leme, 23, ap. 202 sl. 104, 1 e 2 qts., banh., em [illegible] sl. e dep. emp. — 25-8167.

BAIRRO DA SAUDE — Aluga-se apto. de 2 quartos, sala e mais dependências, gás da Light de frente e 1a. habitação. Rua do Depósito n.º 88, apto. 302.

CENTRO — Alugo ap., sala, 2 qts., coz., banh., Av. Pres. Vargas, 2 007, ap. 1 107. Chaves c| o pintor. Trat. tel.: 48-8809.

CINELANDIA — Aluga-se apartamento de frente, quarto e banheiro residencia ou escritório. Pintura nova. Tratar 32-4598.

CENTRO — Alugam-se ótimos quartos na Rua do Propósito n.º 36, próx. Praça Harmonia.

CENTRO — Aluga-se ap. tipo casa com sala, 2 quartos, cozinha, banheiro, área c| tanque, todos amplos. Ver Rua André Cavalcante, 84, ap. 202. Tratar Senador Dantas, 118, sala 610.

CENTRO — Aluga-se casa nova. R. Sílvio Romero n. 31, quase esquina de Riachuelo.

CENTRO — Alugo ótimas vagas. 50,00 com Sra. de responsabilidade. R. Frei Caneca, 384.

CENTRO — Aluga-se quarto para pessoa que trabalhe fora. Rua Riachuelo, 202, Sr. Carneiro.

CASA — Aluga-se na R. Barão de S. Félix, 186. Tratar diàriamente das 10 às 11 na Secretaria da Ordem Penitência c| Sr. ABREU — Lgo. da Carioca, 5.

CENTRO — Aluga-se ap. s/ 205, Rua Monte Alegre, 54, c/ quarto, cozinha e banheiro — Ver no local chaves c/ porteiro — Tratar Av. Pres. Vargas, 542, s/ 1613 — Tel. 43-3113.

CENTRO — Aluga-se 1 quarto, mobiliado p| 2 rapazes c| da família, sábado: 8h 30m às 13hs. Domingo: 9h 30m às 14hs. Tel .. 32-2070.

CENTRO — Aluga-se quarto mobiliado, banheiro independente, rapaz. Rua Santana, 124, ap. 405 — Sr. César.

CENTRO — Aluga-se casa reformada na Rua Jôgo da Bola, 150, por NCr$ 250,00, água diàriamente.

CENTRO — Alugo ótimo quarto mobiliado para rapaz educado. Rua Barão de São Félix, 15 ap. 406. Tem telefone.

CENTRO — Alugo R. Carlos de Sampaio, 319, ap. 903, sala e qt. banh., kitch., frente, pintura nova. Chaves e inf. porteiro João, (serve p| escrit.).

CENTRO — Aluga-se Rua Henrique Valadares, 110 — Ap. 103, com sala, 3 qts., cozinha, banheiro, área e dependências de empregada. Tratar na Predial Bruno Ltda. Rua do Ouvidor, 169, s| 508|9 — Tel. 23-6360 — CRECI 1 108 — J-280.

CENTRO — Aluga-se quarto independente moça trabalhe fora. Rua Riachuelo n. 360|202.

CENTRO — Aluga-se à Rua Frei Caneca, 148, ap. 301, frente quarto e sala separado. Aluguel NCr$ 320,00 mais taxas. Tratar "ACIR" Administração — Telefone 32-9738 — Chaves c/ porteiro.

CENTRO — Aluga-se vaga a rapaz solteiro modesto, ap. de rapazes no Largo da Carioca, cama, sofá Drago. NCr$ 50,00. Tratar na Travessa Ouvidor, 26-1.º sala 4.

CENTRO — Quarto, aluga-se Rua Anibal Benévolo, 181, ap. 101, esquina Salvador de Sá.

CENTRO — Aluga-se ap. frente, conjugado e outro de fundos. — Ver na Rua Carlos Sampaio n. 364, s|l. 101.

CENTRO — Alugo qt. pequeno para 1 só pessoa de respeito. Rua Riachuelo, 89 c| 5.

CENTRO — Alugo um quarto pequeno só para uma pessoa. Praça Cruz Vermelha n. 9 informações no ap. 11.

CENTRO — Alugamos o ap. 502, à Praça da República, 93 com quarto e sala separados, varanda, banheiro e cozinha. Chaves na portaria e tratar à Av. Erasmo Braga, 255-A. Tel. 31-0190.

CENTRO — Vaga a rapaz distinto, todo respeito, trab. fora. Pede-se referências. Av. Beira Mar 216, apto. 501.

CENTRO — Apartamento. Aluga-se c/ 2 quartos, sala, cozinha e demais dependências na Rua Guilherme Marconi, 61, apto. 502. Chaves na portaria. NCr$ 450,00 mais as taxas. Tratar pelo Tel.: 52-2764 — Administradora do Lar Ltda.

CARLOS SAMPAIO 246/702. Alugo apartamento, sala, dormitorio, banheiro e quitinete, sinteco. — Aluguel 350,00 e taxas. Chaves com o porteiro. Tratar pelo tel.: 56-8083.

CENTRO — Aluga-se no apartamento 102, da Av. Augusto Severo, 264, uma grande sala a senhor ou senhora de todo respeito. Ver e tratar no local.

ESTACIO — Casa — Aluga-se com 1 sala, 2 quartos, sendo 1 duplo, banh., coz., área etc. Ver na Rua Sousa Neves, 22 e tratar pelo tel. 36-7477. Valdo até às 18 horas.

ESTACIO — Quartos. Alugam-se a casal ou solteiros, pode lavar e cozinhar, gás da rua. Rua Correia Vasques n. 19.

ESTACIO — Alugo ap. 2 qts., sala etc. R. São Cláudio, 19. Chaves local. Tratar R. Evaristo da Veiga, 16, s| 1 403. Tel. 32-9445 — 32-9512.

FATIMA — Senhora só, cede a outra que trabalhe fora, metade peq. ap. Telefonar p|f 29-3468 — Sr. ALMEIDA.

LAPA — Alugo ap. 823 Rua Taylor, 31 quarto-sala, kit., banh. Aluguel 200. Tr. Graça Aranha, 174 — 7.º.

MORADIA — Alugam-se 3 salas, 90 — 100 — 130 mil, na Rua Estácio de Sá, 153. Tel. 32-5115 — Lopes.

PROCURA-SE rapaz ou senhor que dê referências para colega de quarto, ambiente familiar, c/ ou s/ móveis. Rua Carlos Sampaio, n.º 47. Centro. Chamar João.

PRAÇA ONZE — Aluga-se casa pequena, Rua Júlio do Carmo, 468, casa 1. Chaves na casa V. Aluguel 150,00. Tratar Dr. Zairo, 52-3349.

QUARTO cozinha e banheiro — Aluga-se com depósito. Rua do Livramento, 173.

QUARTO — Aluga-se, pode lavar e cozinhar por 100,00 com depósito. Rua do Senado 196.

QUARTO — Aluga-se mob. a rapaz sr. ou casal. Todo conf. café manh. e tel. Rua Washington Luís, 24|1066.

QUARTOS, alugam-se, pode lavar e cozinhar. Rua Pedro Alves n. 40 e 42 — Saúde.

QUARTOS e salas, alugam-se, pode lavar e cozinhar. Rua Senador Pompeu, 234 perto da Central do Brasil.

QUARTO a casal ou solt., aluga-se, no centro, à Rua Moncorvo Filho, 54, sob. Sr. Jerônimo — Tratar R. do Livramento, 94.

QUARTO — Aluga-se 1 grande, com área e telefone a rapaz solteiro. Ambiente calmo e confortável. Ótimo para estudantes. Tratar na Avenida N. S. Fátima n.º 86 ap. 703.

QUARTOS direito lavar, cozinhar. Rua do Livramento, 209 — Ver c| o encarregado Francisco. Centro.

QUARTOS — Alugam-se na Rua São Diniz, 8, quartos independentes. Tratar com o Sr. Manuel Francisco, na Rua da Conceição, 50, 1.º andar.

QUARTO bem mobiliado, aluga-se no Centro a senhor ou casal em ap. de 4 pessoas, na Rua Camerino, 89, ap. 6.

QUARTOS — Alugam-se, pode lavar e cozinhar c| 2 meses de depósito desde NCr$ 60,00. Praça da República, 61 — 2.º and., ao lado do Corpo de Bombeiros.

RAPAZ c| apartamento no Centro, aceita mais 2 p| dividir despesas. Base NCr$ 110,00 cada — Sr. Jair — Tel. 28-5179.

RUA CARLOS DE CARVALHO, 60 — Ap. 814, sala e quarto sep., coz. e banheiro, amplo, confortável, boa luz natural, boa aeração. Não esquenta c| o sol. NCr$ 320,00 mais taxas. Chaves c| porteiro. Tratar Rua Haddock Lôbo, 224, ap. 602, tel. 34-6818.

SOCIO — Senhor procura apartamento para descansar uma ou duas vezes por semana bem central. Cartas para a Portaria deste Jornal o n.º 308610 indicando rua etc.

SENHORA só aluga vaga para moças que trabalhem fora. NCr$ ... 50,00 com o café. Rua Santana, 77, apto. 1008.

SANTO CRISTO — Aluga-se casa 2 qtr., 2 sls. Rua Ebroino Uruguai n. 287 — começa Rua Rêgo Barros.

SENHORA SÓ aluga quarto e vagas para senhora só que trabalhe — Em ap. Bairro de Fátima. Tratar Rua Itapiru, 631, com o Sr. Francisco — Cantina, das 10 às 13 horas.

SENHORA só — Alugam-se quarto e vagas, mobiliado para senhoras só que trabalhem fora. Tratar na Rua do Riachuelo 267, ap. 801 — Bairro de Fátima, das 2 às 6 horas da tarde, domingo 7 às 6 horas da tarde.

VAGA — Moça de responsabilidade que trabalhe fora. (NCr$ 40,00 e 50,00), Rua Gustavo Lacerda, 17 Praça Tiradentes.

VAGAS com refeições, para cavalheiros, Rua da Carioca, 43, 2.º andar.

ZONA SUL

GLÓRIA — STA. TERESA

ALUGA-SE apartamento 101, da Rua Aarão Reis, 77, Santa Teresa, c| 2 quartos, sala e cozinha com ou seu garagem. Tratar ap. 105.

ALUGA-SE ap de 2 quartos, sala, coz., banh. no Centro. Aluguel 350. Ver e tratar na Rua Sílvio Romero, 55|203, Sr. Manuel, tel. 23-0449 — 23-1509.

ALUGO de frente Av. Augusto Severo, 202 aps. 301|2|3|4, sala, sala coz., banh., qt., 32 m2, chav. port. Tratar Gonç. Dias 84|602. Tel.: 52-8551 52-0982. CRECI n.º 1 294. Dr. Lisboa.

ALUGO 2 aps. 309 e 310 Praia do Russel, 496, conjugados grande. Ver port. Tratar Gonç. Dias, 84|602. Tels. 52-0982 e 52-8551. CRECI 1 294 — Dr. Lisboa.

ALUGO quarto ótimo Rua Santa Cristina, 4 — Ver c| o encarregado Paulo.

ALUGA-SE ap. com 1 sala, 2 qts., demais dep., área ext. Onibus 214 na porta. Rua Progresso, 147. — Tel. 32-5406.

ALUGA-SE ap. 2 quartos, sala, área com tanque e dep. de empregada — Rua do Russel n.º 344 Bloco B — Ap. 604. Chaves com porteiro. Tratar tel 42-4918.

GLORIA — Aluga-se o ap. 601 da Rua Cândido Mendes, 263, c| ou s| garagem, j. inv., saleta, sala, 2 qts., dem. depend. Chaves c| port. 450 ou 500. Tratar na Rua 7 de Setembro, 88, s| 505.

GLORIA — Aluga-se apto. c/ um quarto e dependências completas de empregada. Ladeira Nossa Senhora, 146. Tel.: 25-3257 — Aluguel NCr$ 300,00.

GLORIA — Casa 3 ql., 2 qts., banh., área c| tanque, c/ garagem 400 mais taxas, s| garagem 350. Fiador proprietário. Pref. desc. fôlha. R. Sta. Cristina, 28.

GLORIA — Alugo ótima vaga mob., roupa de cama e banho quente, a cavalheiro, casa de família. Rua Santo Amaro, 157.

GLORIA — Aluga-se quarto mob. r| cama, b| quentes, entrada independente, só a um rapaz que trabalhe fora. 80,00. Tel. 32-7712.

GLORIA — Aluga-se ap. quarto, sala, saleta, cozinha, banheiro na Rua Candido Mendes, 215 ap. 104. Tratar na Rua do México, 74 sala 401.

GLORIA — Alugo ap. 409, Rua Benjamim Constant, 135, c/ sala, qto: separado, coz., banh. Chaves c| porteiro. Base NCr$ 300,00. Tratar R. Alfândega, 108.

GLORIA — Zona de praia. Em ambiente selecionado, com entrada independente. Alugam-se vagas mobiliadas, r| cama, b| quente, a rapazes trabalhando fora. 60,00 cada um. Tel.: 32-7712.

GLORIA — Aluga-se ap. com quarto e sala separados, c| móveis e geladeira, na Av. Augusto Severo, 220. Aluguel NCr$ 280,00 — Chaves na portaria. Tratar c| proprietário no Lgo. Carioca, 5, sala 604. Tel. 42-6487.

QUARTO amplo mob. alug. a pes. de trato c| ou s| refeições — NCr$ 200 ou 450 — Tel. 25-7653 — Santa Teresa.

QUARTO — Alugo a 2 moças q. trabalhem fora. Tratar R. Russel, 344 ap. 109-B. Tel. 45-1624.

QUARTO MOBILIADO — Aluga-se, independente, a 1 ou 2 rapazes em res. de família próximo ao Largo Guimarães. Tel.: 52-6891.

SANTA TEREZA — Aluga-se o ap. 201 da Rua do Triunfo, c/ saleta, sala, 2 qtos., varanda, banheiro de luxo, cozinha e dependências empregada. Edifício de apenas 6 aptos., c/ linda vista. Ver no local c/ porteiro. Tratar na Rua Debret, n.º 23, salas 1313 e 1315, c/ D. Ivone. Tratar Tels.: 42-0301 e 42-8271.

SANTA TERESA — Aluga-se 1 casa na Rua Aarão Reis, 28, tendo 2 varandas, sala, 4 qts., cozinha, dispensa ou copa, banheiro, área e dependências de empregada. Ver no local c| Benedito das 9 às 11 horas das 14 às 16,30h — Tratar na Rua Debret, 23, salas 1313|15 — c| D. Ivone — Tels.: 42-0301 e 42-8271.

SANTA TERESA — Aluga-se à R. Oriente 222, aptos. de 2 e 3 qts. Aluguel 300,00 e 350,00 mais taxas. Ver diàriamente no local.

SANTA TERESA — Aluga-se Ladeira do Castro, 213, ap. 102 c| 2 quartos e sala. Aluguel NCr$ 350,00 mais taxas. Chaves c/ porteiro. Tratar "ACIR" Administração — Tel. 32-9738.

ALUGO confortável ap., todo o 7.º andar, Rua Cruz Lima, 41. — Ver com porteiro ou Joaquim. Tel. 25-3456.

ALUGA-SE ap. quarto, sala, saleta e demais dependências. Rua Bento Lisboa, 95, ap. 1 002. Chaves com o porteiro.

ALUGO TEMPORADA — Ap. mobiliado quarto e sala conjugados, banheiro completo e kit. c| geladeira, móveis e utensílios. Ideal p| turistas, estagiários e bolsistas, acomd. p| 4 pessoas. Ver c| o porteiro, Rua Dois de Dezembro, 73, ap. 405. Tratar p| telefone 56-6531.

ALUGA-SE um quartinho independente para rapaz que dê referências. Senador Vergueiro 174 ap. 306. — NCr$ 100,00.

ALUGAM-SE dois ótimos quartos, sendo um dêles mobiliado a cavalheiros que apresentem referências. Aluguel (200,00), 150,00 — Rua Paissandu — Flamengo. Tratar pelo telefone 57-6310.

ALUGO — Rua Silveira Martins, 147 ap. 114 mob. gel. sala separado. NCr$ 430,00 sem taxas. Chave com o porteiro.

ALUGA-SE um quarto mobiliado para senhor de responsabilidade. Rua Silveira Martins, 129 ap. 908, 2.º bloco. Catete.

ALUGAM-SE vagas a rapazes em casa de família. Rua Paissandu, 229.

ALUGA-SE um bom quarto para rapaz ou moça. Rua Bento Lisboa, 20 ap. S-104. Catete.

ALUGA-SE peq. quarto a moça que trabalhe fora. Rua Bento Lisboa, 20 ap. S.102, 5.º andar.

ALUGO vagas a rapazes, mob, café r. cama. 60,00 amb. familiar, qt. de dois. R. Pedro Américo, 276. Tel.: 25-6936. Catete.

ALUGA-SE ap. 213 — R. Silveira Martins, 127. Entrada, sala, quarto grande, banh. compl. e kit. — Depósito três meses. 250 mensais e taxas. Chaves na portaria. Tratar com Daniel 45-2127.

ALUGA-SE ótimo quarto em ap. p| moça que trabalhe — Rua Benjamin Constante, 84, ap. 101.

ALUGA-SE um quarto à Rua Dois de Dezembro, 35, ap. 804, a uma ou duas môças que trabalhem fora, com direito a roupa de cama e café pela manhã — Tratar no local, Flamengo.

ALUGO quarto bem mob. p| 2 moças casal ou 2 rapazes ou sr. de respeito que trabalhe fora. Dá-se refeição. Tel. 25-9533.

ALUGA-SE vaga para rapaz. Rua Conde Baependi 69.

ALUGA-SE vagas para rapazes. R. Pedro Americo 64 ap. 404. Catete.

APARTAMENTO de luxo. Praia do Flamengo, 144, ap. 501 — Parcialmente mobiliado, c/ telefone, de frente, linda vista, 3 salões, 6 quartos, sendo 2 c/ banh. privativo, lavabo, banh., copa, coz. 2 quartos emp. garagem. etc. — Pode ser visitado. ADMINISTRADORA NACIONAL, Av. Pres. Antonio Carlos, 615-2.º pav. Tel. 42-1314.

ALUGA-SE ap. com 3 quartos, sala, cozinha, banheiro, toelete e dependências de empregada. Rua Senador Vergueiro, 2|602.

ALUGA-SE quarto de frente mobiliado com telefone para uma senhora ou duas moças que trabalham fora. Outro pequeno, mobiliado, independente com direito a telefone. Rua Silveira Martins, Catete — Marcar entrevista telefone 25-7099.

ALUGA-SE ap. 402. R. dois de Dezembro, 22 s| sala, qt., conj., banh., kitch de frente, chav. c| port. Tratar AUXILIADORA PREDIAL S|A. CRECI 253. Trav. Ouvidor, 32, 2.º de 12|17 hs. Tel. 52-5007 — Corr. resp. M. Guerra — CRECI 4.

ALUGA-SE ap. 510. R. Almirante Tamandaré, 41 c| sala, qt., conj., banh., kitch. Chav. c| port. Tratar AUXILIADORA PREDIAL S|A. — CRECI 253. Trav. Ouvidor, 32. 2.º, de 12|17 hs. Tel. 52-5007 — Corr. resp. M. Guerra — CRECI 4.

ALUGA-SE ap. 204. R. Barão do Flamengo, 4, c| 3 qts., coz., 2 sls., 2 banhs. socs., copa, dep. emp., área serv. c| 2 tanques. Chav. ap. 304. Tratar AUXILIADORA PREDIAL S|A. — CRECI 253. Tr. Ouvidor, 32, 2.º, de 12|17 horas. Tel. 52-5007. Corr. resp. M. Guerra — CRECI 4.

ALUGA-SE ap. 1 003, da Praia do Flamengo, 82, c| 2 sls., 3 qts., 2 banhs., socs., ampla coz., dep. emp., área serv., garagem. Pint. nova. Chav. no ap. 702. Tratar AUXILIADORA PREDIAL S|A. — CRECI 253. Trav. Ouvidor, 32, 2.º, de 12|17 hs. Tel. 52-5007 — Corr. resp. M. Guerra — CRECI 4.

ALUGO uma vaga para rapaz. — Exijo referências. Rua do Catete, 206, apto. 301.

ALUGO — Praia do Flamengo, 164, ap. 204, apartamento de luxo c| telefone, 2 quartos, 2 salas e dependências. — Ver com o porteiro. Tratar a partir de 2a.-feira. Tel. 42-8004 R| 401, após às 18 horas.

ALUGA-SE quarto a pessoa direita. Rua Santo Amaro, 196 ap. 211. Catete.

ALUGA-SE ap. 201. R. Marques de Abrantes, 110, c| sala, 4 qts., coz., banh., área serv., varanda, de frente. Tratar AUXILIADORA PREDIAL S|A. — CRECI 253. Tv. Ouvidor, 32, 2.º, de 12|17 hs. Tel: 52-5007 — Corr. resp. M. Guerra — CRECI 4.

ALUGA-SE vagas para moças. Tel. 45-7702. Catete.

ALUGO — Flamengo — Três (3) vagas moças educadas, c| direito lav., cozinhar. 70,00, Rua Silveira Martins, 18 ap. 901.

ALUGO quarto grandes e pequenos, para casais na Rua Senador Vergueiro, 111 e no Largo do Estácio. Rua Maia Lacerda 652.

CATETE — Barão de Guaratiba 132. Aluga-se quarto a casal ou solteiros.

CATETE — Aluga-se o ap. 403 amplo conj. coz., ampla ampla e banh. Aluguel NCr$ 300,00. Rua Benjamin Constant, 14 — Chaves na IMOBILIARIA CARTAGO LTDA, Rua Santa Luzia, 799 s/loja — Tel. 42-5889.

CATETE — Alugo ap. mobiliado com tudo, geladeira, televisão, 2 quartos, sala, cozinha, banh., área, porte temporada curta ou longa. R. Pedro Américo, 64, ap. 303.

CATETE — Aluga-se vaga a moça que trabalhe fora. Rua Pedro Américo, 110, com o porteiro.

CATETE — Aluga-se — Rua Santo Amaro, 328 ap. 5, 2 quartos, sala, cozinha e dependências, vaga na garagem. NCr$ 300,00. — Tratar 42-9214. Ver com porteiro.

CATETE — Alugo vaga p| moça — 52-9322.

CATETE — Alugo um quarto e uma vaga em casa de família para rapaz ou moça. Pedem-se referências. Tratar tel. 42-9824.

CATETE — Aluga-se qt., frente, casal mesmo com 1 filho. Otimo ambiente. Rua Tavares Bastos, 29 ap. 20, 3.º andar. Não tem tel.

FLAMENGO — Apartamento mobiliado — Aluga-se c| 2 quartos, sala, jardim de inverno, ar refrigerado, telefone, geladeira, máquina de lavar, na Rua Esteves Júnior. Tratar pelo tel. 52-2764 — ADMINISTRADORA DO LAR LTDA.

FLAMENGO — Alugo 1 vaga a moça NCr$ 70,00 ou c| refeições ambiente exclusivamente familiar. Machado de Assis, 31 ap. 806.

CATETE — FLAMENGO

A MOÇA trab. fora, alugo quarto, mob. c| banh. ind. 70,00 e ótima vaga, banh.. NCr$ 45,00 — Catete, 274, ap. 507. Dilma — 45-9929.

ATENÇÃO — Centro — Catete — Flamengo. Indico aps. a partir de 250. Não precisa fiador — Sen. Dantas, 117, s| 1027.

ALUGO uma sala de frente para 3 rapazes, pode ser estudantes. Rua Pedro Américo, 135.

AMPLO apartamento c| salão, 2 quartos, dependências completas e mais de empregada. Prédio c| garagem. Ver na R. Marquês de Abrantes, 189, ap. 304. Chaves c| porteiro. Informações: Av. Rio Branco, 257, s| 608. Tel. 22-6340 e 25-9170.

ALUGA-SE quarto para rapaz que trabalhe fora, com café manhã. Rua do Catete n.º 214, casa 13.

ALUGAM-SE vagas c| refeições em ótimos quartos para rapazes. Tratar durante semana. Rua do Catete n.º 75, sob.

ALUGO — R. do Catete 66/905, ed. familiar, pintado, c/ armário embutido, sala e qt. separados. Ver no ap. 280 mais taxas. Gonç. Dias, 84/602, tel. .. 52-8551 e 52-0982. CRECI 1294, Dr. Lisboa.

ALUGO ap. sala, quarto, banh. kit. Rua Marquês Abrantes, 92, ap. 107, Porteiro. Tratar Dr. Braga, 42-0479.

ALUGO quarto pequeno com móveis, com direitos a moça de respeito. Rua Silveira Martins, 122, ap. 106 — Térreo.

ALUGA-SE quarto c| refeição, p| duas pessoas, Rua Artur Bernardes n.º 9.

ALUGA-SE vaga a moça que trabalhe fora, única inquilina. Tratar R. Paissandu n.º 59 ap. 406.

ALUGAM-SE vagas para rapazes, pagamento adiantado com ótimas referências. Rua Silveira Martins, 164, ap. 403 — Catete.

ALUGA-SE ótimo quarto mob. para um ou dois cavalheiros, ou para casal, único inquilino. Tratar com D. Elisabeth, Rua Silveira Martins, 40 ap. 1 108.

ALUGA-SE ap. de frente p| casal na Sen. Vergueiro, 106|809. Inf. 25-8661 — Flamengo.

ALUGA-SE um quarto para casal ou duas moças. Rua Correia Dutra n.º 30 apartamento, 501. Flamengo.

ALUGA-SE R. Sen. Vergueiro n.º 135, ap. 607, ricamente mobiliado e decorado, c| sl., 2 qts. e dep. Base NCr$ 650 — Visitas hoje à tarde e domingo p| manhã. Inf. tel. 32-7243, das 8h 30m às 11hs.

ALUGO ap. saleta, quarto, cozinha, banheiro completo. NCr$ .. 280,00. Dep. 3 meses. Rua Catete, 30, ap. 1 005.

ALUGA-SE vaga a rapaz. Rua Bento Lisboa, 140, ap. 201. Exigem-se referências — Catete.

ALUGO apartamento mobiliado com todo geladeira, televisão, 2 quartos, sala, cozinha, banh., área — 500,00, R. Pedro Américo, 64, ap. 303 — Catete.

ALUGA-SE quarto pequeno a moça que trabalhe fora, Rua Bento Lisboa, 20, 5.º andar, ap. S-103.

ALUGA-SE pequeno quarto mobiliado a moça que trabalhe fora. Rua Silveira Martins, 74 — Dona Lídia.

FLAMENGO — Alugo ap. frente, qt., sala, banh. completo, cozinha, área serviço. Rua Senador Vergueiro, 135|701. NCr$ 350,00 e taxas. Chaves porteiro.

FLAMENGO — Alugo ótimo apto. c/ 1 sala, 2 qtos., 2 vars. e dependências. Ver o ap. 602 da Rua Paissandu, n.º 139. Chaves com port. F. P. Veiga. Tels.: 42-5231 e 42-7144 — CRECI 832.

FLAMENGO — Aluga-se apartamento frente belíssima vista da baía, 3 quartos, duas salas, quarto empregada, etc. Aluguel NCr$ 910,00 mais taxas. Ver das 9 às 12 hs. Avenida Rui Barbosa, 170 — Bloco B-1, apto. 1404.

FLAMENGO — Alugo ótimo quarto frente, mobiliado para estudantes, ou rapazes trabalhem fora. Tel. 45-5930.

FLAMENGO — Vaga p| moça, ap. c| tel. Inf. 34-5068.

FLAMENGO — Aluga-se um bom quarto em apartamento de duas pessoas. Rua São Salvador, 59, ap. 516, Bloco D.

FLAMENGO — Temporada curta ou longa. Praia Flamengo 12, ap. 901. Linda vista mar. NCr$ 550 — Ver 14 às 17 hs. Mobiliado, luxo.

FLAMENGO — Aluga-se ap. 102 Pr. Flamengo, 88, de sala, dois qts., banh., coz., dep. Chaves na portaria, e tratar Rua Sete Setembro, 58, 2.º, tel. 52-6065.

FLAMENGO — Aluga-se apartamento sala, quarto separados, dependências. Alm. Tamandaré, 26, ap. 1 103.

FLAMENGO — Alugam-se ótimas vagas para rapazes de tratamento. Tel.: 25-5529.

FLAMENGO — Aluga se belíssimo ap. todo mobiliado gelad., telev. utensílios domesticos c| sala, 2 qts., e dep. de frente, direito a garagem. Rua Paissandu 179 ap. 903. Tel. 57-0348. (B

FLAMENGO — Aluga-se ótimo ap. C-02, da Rua Silveira Martins, 128 de sala e quarto separados. — Chaves porteiro. Tratar Rua México, 119, sala 308. Tel. 42-9441 — Aluguel NCr$ 320,00.

FLAMENGO — Alugo qt. casal 80 e 100. Moça 50, 3 meses depós. Pod. coz. Ladeira do Russel, 39.

FLAMENGO — Aluga-se magnífico ap. Rua Cruz Lima, 17, ap. 601, quase esquina praia, prédio fino acabamento, sala, 2 quartos, cozinha, área, dependências completas de empregada todo claro e ventilado. Aluguel NCr$ 500,00 mais taxas e condomínio. Ver local. Chaves porteiro. Tratar Dona Gentil — 25-8090.

FLAMENGO — Quarto amplo c| móveis, tel. Aluga-se a rapaz ou Sr. de resp. ap. confort. Tel. .. 25-1348, c| Antônio Raili.

FLAMENGO — Trav. dos Tamoios, 32, ap. 503 — Alugo c| quarto e sala separados, banheiro e cozinha. Tratar tels.: 22-9920, 32-7323 — CRECI 439.

FLAMENGO — Aluga-se ap. 402 R. Ferreira Viana, 18, sala, qto. sep., coz. e banh. Chaves na portaria. Tratar Rua Sete de Setembro 58, 2.º, tel. 52-6065.

OTIMO quarto p| 3 rapazes família c/ referência. Amb. limpo e calmo. Ver diàriamente. Sen. Vergueiro, 218 ap. 408.

PENSIONATO Sta. Rita — Alugo vagas para môças distintas. Vagas a partir de NCr$ 60,00. Rua Paissandu, 219.

PENSIONATO ARTUR BERNARDES p| moças que trabalham fora, c| ou s| refeições — 45-2449, Rua Artur Bernardes, 53.

QUARTO pequeno na Urca para 1 pessoa 80 com 2 meses depósito. Rua Marechal Cantuaria, 122. — Tel. 45-9821.

QUARTO p| 1 ou 2 moças com boas refeições. Marques de Abrantes, 148 ap. 201.

QUARTO c| banh. e entrada independente NCr$ 100,00. Rua Sen. Vergueiro, 218. Tratar no 197, ap. 503.

LARANJ. — C. VELHO

ALUGA-SE ótimo apartamento com 3 quartos, 2 salas, copa, cozinha, quarto empregada, garagem — Laranjeiras, 417-704.

ALUGA-SE grande ap. R. Laranjeiras, 147 ap. 301 c| 3 qts., salão, 2 banhs. socs., garagem privativa, dep. empr., grde. área e cozinha. Chaves c| porteiro.

ALUGA-SE — Rua Soares Cabral, 17, o ap. 102. Com sala, banheiro e kitch. Tratar ADMINISTRADORA DUVIVIER S|A. Rua Alvaro Alvim, 31 8.º andar.

ALUGO ótimo quarto Rua Cosme Velho, 469 — Ver c| o encarregado Joaquim.

ALUGA-SE — Soares Cabral n.º 59, ap. 702, 3 quartos, garagem etc. Chaves com porteiro.

ALUGA-SE um qto. em casa de família para rapaz ou senhor. R. Ipiranga 44, c/ 13 — Laranjeiras.

ALUGA-SE ap. 402. R. Pinheiro Machado, 280 c| sla., 2 qts., coz. banh., dep. emp., área, serv., pint. nova. Tratar AUXILIADORA PREDIAL S|A. — CRECI 253. Tr. Ouvidor, 32, 2.º, de 12|17 hs. Tel. 52-5007. Corr. resp. M. Guerra — CRECI 4.

LARANJEIRAS — Alugo ótimo ap. c| 1 sala, 3 qts., banh., coz., qt. e WC emp., varanda e quintal. Rua Prof. Estelita Lins, 184 ap. 105. Chaves c| porteiro. F. P. VEIGA — 42-5231 e 42-7144 — CRECI 832.

LARANJEIRAS — Aluga-se o ap. 602 da Rua Esteves Junior 62 — 2 sls. conj., 3 qts., arm. embutido, banh. soc. e lavabo, cozinha, qto. e WC empreg. ar. c. tq., vg. na gar. Chv. no local c/ port. LOWNDES E SONS — Av. Pres. Vargas, n. 290, 2.º 23-9525 — CRECI 204.

LARANJEIRAS — Alugo ap. tipo casa, área, peq. jardim, var., sala, 3 qts. e boas dependencias emp. Ver c| port. Rua Prof. Estelita Lins, 184, ap. 105 F. P. Veiga 42-5231 e 42-7144. CRECI 832.

LARANJEIRAS — Aluga-se por 180 ap. 66-A da Rua das Laranjeiras, 531. Chaves com o porteiro. Tel. 25-7649, das 8 às 12 horas.

LARANJEIRAS — Aluga-se ap. S-101, da Rua Belizário Tavora, 129 com 3 quartos, sala, dependências e garagem — Chaves, pela manhã, na Rua Alegrete, 32 — Tratar Av. Pres. Vargas. 542 s/ 1613 — Tel. 43-3113.

LARANJEIRAS — Aluga-se luxuoso, ap. ricamente mobiliado e decorado, com sala de recepções sala de refeições, telefone, 4 quartos, 2 banheiros sociais, copa, cozinha 2 quartos para empregada, telefone e dependências. Informações Tel. 43-3113.

LARANJEIRAS — Casa de família aluga c| ref. vagas à moças e rapazes que trab. fora, ambiente distinto. R. Marquesa de Santos, 11. Tel.: 45-1130 D. Regina.

RUA das Laranjeiras 553, ap. 205, Alugo belo ap. frente, ampla sala, 2 qts., coz., banh. completo em côr, área, qt. e banh. empregada. Ver dia todo. Chaves no ap. ou porteiro.

BOTAFOGO — URCA

ALUGAM-SE moradias para casal, com sinteco. Rua Dona Mariana, 173 — Botafogo.

ALUGA-SE um grande ap. com 3 grandes quartos, 2 salões, cozinha banheiro, 2 varandas e dependências de empregada. Praia de Botafogo, 114, ap. 403, as chaves com porteiro. 45-7491.

ALUGA-SE — Rua São Clemente, 158, o ap. 102, c| 2 quartos e dependências. Aluguel NCr$ .. 600,00 e taxas. Tratar ADMINISTRADORA DUVIVIER S|A., Rua Alvaro Alvim, 31, 8.º andar.

ALUGA-SE — Rua Camuirano, 153, o ap. 403. Quarto, kitch e banh. Aluguel NCr$ 250,00. Tratar ADMINISTRADORA DUVIVIER S|A., R. Alvaro Alvim, 31, 8.º andar.

APARTAMENTO sala dupla, 2 qts., var., dep. emp. Tratar tel.: 26-7600. R. Humaitá, 261 ap. 402.

ALUGO ap. mobiliado c| 2 sls., 3 qts., banh., coz., dep. compl. Ver Gal. Góis Monteiro, 88, ap. 604. Tratar Dr. Martins. Assembléia, 36, s| 604, 31-0893.

ALUGO a senhor|a distinto e responsável, quarto c| ou s| móveis, c| ou s| refeições. R. Gral. Dionísio, 18 — Botafogo.

ALUGO — Salas, quartos, lavar e cozinhar, pessoa só ou casal s| filhos. São Clemente, 329, tel.: 27-1763.

ALUGA-SE um bom quarto para uma ou duas moças de boa aparência e que trabalhe fora. Rua Voluntários da Pátria, 187|106.

ALUGA-SE um apartamento de três quartos, na Rua 19 de Fevereiro, 68, ap. 302. Ver e tratar no local.

ALUGA-SE — Visconde de Ouro Prêto, 61-B, ap. 201, c| s., qt., b., coz., área e varanda. Aluguel 2 1|2 e salário mínimo. Chaves c| port. Trat. México, 41, grupo 1 602.

ALUGA-SE um quarto a rapaz ou senhor Rua Real Grandeza, 181.

ALUGA-SE vagas a senhoras ou a rapazes em casa de família com todos os direitos. Bom ambiente. Telefone 46-6118.

ALUGA-SE casa modesta s/ quarto, cozinha, banheiro, área c| tanque. Ver na Rua Assunção, 87 c|12, sábado e domingo até 16h. Botafogo.

ALUGA-SE em casa de família um quarto a casal ou moça ou rapaz que trabalhe fora com referências, Rua São Clemente, 191. Telefone 46-1041.

ALUGAM-SE vagas a moças de família trabalhem fora, em casa de grande respeito. R. General Polidoro, 304, c| 7. Tel. 46-6497.

ALUGA-SE um quarto ou vagas a rapazes ou moças que trabalhem fora c| direitos e referências. P. Botafogo, 360, ap. 1 219.

ALUGO um quarto na Rua Rodrigo de Brito n.º 29, casa família. Ver e tratar no local. Tel. 46-0668.

ALUGA-SE apartamento conjugado, frente, grande, 140,00. Ver Rua Passagem, 159, ap. 302, sábado e domingo. Tratar Avenida Rio Branco, 156, sala 1 231, fiador.

ALUGAM-SE 2 quartos para casal sem filhos ou 2 moços solteiros. Rua São Clemente, 80, Botafogo.

ALUGO — Praia Urca. Quarto, entr. ind. rap. Otávio Correia, 53.

ALUGA-SE vagas para moças honestas que trabalhem fora. NCr$ 60,00. Rua São Clemente, 48 sobrado, tel. 46-8581.

ALUGA-SE o ap. 702 da Rua Humaitá n. 261, comp. de 2 quartos, sala e demais depends. Chaves na portaria. Tratar c| Dr. Pedro. Tel. 23-2050.

ALUGA-SE o ap. 827 da Praia de Botafogo, 460, de quarto e sala conjugados, de frente para mar. Chaves no ap. 740, tratar com Dr. Pedro. Tel. 23-2050.

ALUGO, ótimo ap. frente mar. Temp. até 3 meses ou admito sócio trabalhe fora com ref. Xavier Silveira 40|405. Tel. 37-4782.

ALUGA-SE ótimo ap. 403, na Rua São Clemente, 45, salão, 2 qts., copa, coz., área serv., dep. Telefone 46-0873 — 46-5057.

ALUGA-SE Praia de Botafogo 406 ap. quarto, sala conjugado 250,00 marcar para ver. Tel. 47-2010.

ALUGA-SE vagas para rapazes. R. Visc. de Ouro Preto 68 — Botafogo.

ALUGA-SE 1 casa nova com 3 qts. sala, cozinha, 2 banheiros, quintal e tanque. Para família de respeito de 3 ou 4 pessoas adultas na Rua São João Batista, 55 casa 19, ap. 101.

ALUGO quarto. Rua Clarisse Indio do Brasil, 36. Chaves no qt. 117 c| D. Alexandrina.

ALUGAM-SE conjugados a NCr$ 230,00 em primeira locação à R. Real Grandeza, 372. Chaves com porteiro. Tratar à Rua México, 21 grupo 501. Tel. 52-3992 — CRECI 1 460.

ALUGA-SE em Botafogo, à Rua Conde de Irajá, 510|520, fundos, o apartamento 403. As chaves c| o porteiro. Tratar com o proprietário à Rua México, 98, grupo 310.

ALUGA-SE em Botafogo, à Rua São Clemente, 320, o apartamento 101, com 3 quartos, 1 sala e dependências completas. Chaves com o Sr. Pedro (na portaria do edifício vizinho da Rua Marechal Francisco Moura, 44). Tratar com o proprietário à Rua México, 98, grupo 310.

ALUGA-SE ap. 1 103 da Praia de Botafogo, 356, c| sala, qto. conj., kitch, banh., ótimo arm. emb. Tratar AUXILIADORA PREDIAL S|A. — CRECI 253. Tv. Ouvidor, 32, 2.º, de 12|17 hs. Tel. 52-5007 — Corr. resp. M. Guerra — CRECI 4.

ALUGA-SE ap. 202. R. São Clemente, 64, c| 2, c| sala, 2 qts., coz., banh., área, c| tanque, 1a. locação. Tratar AUXILIADORA PREDIAL S|A. — CRECI 253. Tv. Ouvidor, 32, 2.º, de 12|17 hs. Tel. 52-5007 — Corr. resp. M. Guerra — CRECI 4. Chaves c| vigia. Sr. Manoel.

ALUGA-SE ap. 304. Gal. Góes Monteiro, 156, c| sala, qt. sep., coz., banh., área, c| tanque. Chav. c| port. Tratar AUXILIADORA PREDIAL S|A. — CRECI 253. Tv. Ouvidor, 32, 2.º, de 12|17 hs. Tel. 52-5007 — Corr. resp. M. Guerra — CRECI 4.

ATENÇÃO BOTAFOGO — Aluga-se apto. de sala e quarto conj. banh. e kitch. NCr$ 200 e mais taxas. Praia de Botafogo 356, ap. 542. Chaves c/ porteiro. Tratar na Cipa S/A. Rua México, 41, s/ loja. Tel.: 22-8441.

ALUGA-SE uma casa com 2 quartos, 1 sala grande com sinteco, cozinha e banheiro completo, área de serviço. Rua Mundo Nôvo, 374. Tel. 26-5187. Tratar no local.

ALUGAM-SE vagas para rapazes em quarto independente. Rua Alvaro Ramos, 394. Botafogo.

BOTAFOGO — Temporada — Saleta, grande sala, 2 quartos, depend. empregada, ricamente mobiliado. Aluga-se a casal sem filhos, diplomata. Rua São Clemente, perto Embaixada Portugal. — NCr$ 600,00. Dr. André. 26-2445.

BOTAFOGO — 1a. locação — Aluga-se ap. 406 na R. Marques de Olinda, 61, sala, 3 qts., sinteco, 2 banhs. sociais, cozinha, dep. de empregada e garagem. Ver no local c| Sr. Santos e tratar na R. Teófilo Otoni, 96, 5.º andar. Tel. 43-9811.

BOTAFOGO — R. Real Grandeza, 118 c| 116 ap. 201, 1a. locação, 2 qts., sala e dependências. Alug. 430,00. Chaves 301. Trat. telefone 22-1734. Sr. Geraldo — CRECI 1 115.

BOTAFOGO aluga-se quarto mobiliado a senhor ou 2 rapazes. Tel. 46-0440.

BOTAFOGO — Aluga-se. R. Senador Vergueiro, 207 ap. 511. Q. s., conj., quit., banh., Ver no local hoje das 8 às 15 hs. e tratar tel. 22-5389.

BOTAFOGO — Aluga-se quarto e vaga em casa de família a moças de respeito que trabalhem fora. Pedem-se referências. Rua Voluntários da Pátria, 196.

BOTAFOGO — Praia de Botafogo, 356, ap. 112, aluga-se sl. e qt. conj., banh. compl. Chaves c| administração.

BOTAFOGO — Aluga-se vaga a moça que dê referências. Telefone 46-9955.

BOTAFOGO — Aluga-se o ap. 104 da Rua Senador Vergueiro, 98, conjugado. Chaves c| porteiro — Tel. 42-3373.

BOTAFOGO — Aluga-se o ap. ... 1 601 todo mobiliado a tapetado da Rua Senador Vergueiro, 232, c| 2 salões, 2 qts. grande terraço, garagem e dep. completas — Chaves c| o porteiro. Tel. 42-3373.

BOTAFOGO — Alugo ap. sl. qt. conj. banh., coz. Praia de Botafogo 356 ap. 1136. Aluguel 250. Tratar 22-4374. Chaves na Portaria.

BOTAFOGO — Aluga-se ap. 712 Rua Voluntários da Pátria 98 com vestíbulo, 1 sal., 2 qts., banh., coz., e dep. empreg. Tratar com procurador, tel. 52-1123. Chaves com porteiro.

BOTAFOGO — Alugo 3 quartos. Vários preços com depósito. Rua Assunção n. 490. Começa na Rua Marquês de Olinda. Tratar até 2 horas.

BOTAFOGO — Aluga-se apt. de sala, 2 qts. coz., banh. e deps. empreg. Ver na Rua Humaitá n. 229, ap. 512 — Chaves na Rua Eugênio Marques Pôrto, 11, c| Sr. Luís porteiro Tratar ALIANÇA IMOVEIS — Praça Pio X, 99 — 3.º — tel. 23-5911 — CRECI 16.

BOTAFOGO — Alugam-se quartos c| refeições a senhoras de idade de fino trato. Otimo ambiente p| pessoas de família fina. Ver e tratar local. R. Martins Ferreira, 81. Tel. 26-6899.

BOTAFOGO — Alugo quarto vazio, casa família, para um ou dois rapazes, senhores, senhoras, que trabalhem fora. Ver tratar no local, Rua São Manuel n.º 33, ap. 201. Até 18 horas, diàriamente.

BOTAFOGO — Aluga ap. frente, sala, 2 quartos, armários embutidos, cozinha e dependências recém-pintado com sinteco. Praia Botafogo, 118, ap. 1 001. Chaves com porteiro.

BOTAFOGO — Alugo ót. ap. sala, qto., coz., banh. Ver Rua Assis Bueno, 50 ap. 203. Alug. 350 — Inf. 31-1013, c| port.

BOTAFOGO — Aluga-se ap. com 3 quartos, sala e dependências de empregada, jardim de inverno etc. Ver no local, Rua Barão de Itambi, 61, ap. 601, próximo a Rua Farani — Chaves na portaria. Tratar Av. Pres. Vargas, 542, s/ 1613. Tel. 43-3113.

BOTAFOGO — Aluga-se ap. 708, Rua da Passagem, 78, de quarto e sala separados e dependências — Ver no local. Chaves na portaria — Tratar Av. Pres. Vargas, 542, sala 1613 — Telefone 43-3113.

BOTAFOGO — Laranjeiras — Indico aps. a partir de 250. Não precisa fiador. Sen. Dantas, 117, s| 1027.

PRAIA DE BOTAFOGO, 406. Aluga-se apartamento 920, conjugado, grande e corredor. Tel. 52-6743, no sábado. Ver no domingo.

PRAIA DE BOTAFOGO n. 118 — Aluga-se ótimo apto., 805, c| sala e qto. sepdos. demais dep. Chaves porteiro. Tratar telefone: 37-1803.

QUARTO p/ cav., vale mesmo a pena ver, sossego, distinção, ... 150,00. Tel. 36-0064 não adianta telefonar depois de domingo.

RUA BAMBINA, 18, ap. 103 — Sala ampla, 2 quartos, banh., coz., dep. emp., duas áreas. Chaves c/ zelador. ADMINISTRADORA NACIONAL, Av. Pres. Antonio Carlos, 615-2.º pav. Tel. ...... 42-1314.

RUA BARTOLOMEU PORTELA, 36 — Aluga-se ap. quarto, sala, cozinha, banheiro, área de serviço. Chaves c| porteiro. Inf. 56-1377.

RUA D. MARIANA n.º 29, apartamento, 101 com 2 quartos, sala, banheiro, cozinha, edifício 3 andares NCr$ 500,00. Falar Murilo.

URCA — Alugo ap. 402. R. Cândido Gafrée 18, fte. Varanda, sala, 2 qts., dep. compl. Ver c| porteiro.

URCA — Alugo 2 aps. um de 3 qts., sl., dep. emp., outro de qt., sl., banh., coz., peq. área. Av. João Luiz Alves, 264 ap. 301, hoje de 10 às 12 e 14 às 16 ou tel. 36-4610 de manhã ou noite.

URCA — Aluga-se na R. Roquete Pinto, 66|401, ap. c| salas, 3 qts., dep., todo pav. Ver e tratar no ap. 201. CRECI 1 220.

URCA — Alugo vaga em garagem com contrato. Tel. 46-9238, p| manhã.

VOLUNTARIOS DA PATRIA — Quarto para rapazes ou moças, telefone 56-1073.

LEME — COPACABANA

ALUGA-SE quartos e vagas c| ou sem refeições. Trav. Frederico Pamplona, 20. Tel. 56-9886.

APARTAMENTOS baratíssimos em Copacabana, com uma saleta, um quarto, cozinha e banheiro azulejados até o teto, com mais um quarto e banheiro. Tudo por somente NCr$ 300,00 mensais. Ver na Travessa Santa Leocadia n.º 60, que é esquina da Rua Pompeu Loureiro. Tratar dias uteis das 11 às 13 horas com Dr. Jorge ou José Henrique. Tel. 42-6562.

ALUGA-SE para temporada ótimo ap. mob. c| telefone, 2 qts., sala e deps., todo atapetado, c| todos pertences, Rua Miguel Lemos, 54, ap. 803. Tel. 56-1519.

ALUGO — aps. mob., p| temp. curta ou longa de 1, 2 ou 3 qts. Tr. 57-1264. R. Barata Ribeiro, 96 sala 212.

ATENÇÃO Sr. Proprietario, não perca tempo, nem gaste em anuncios, venha ao nosso escritorio e escolha um cliente para o seu apartamento mobiliado para temporada. Temos dezenas de pedidos de tod. Brasil e para aps. de todos tipos em Copacabana e Ipanema para janeiro e fevereiro. Venha receber já o sinal c| BASILIO & CIA. Rua Barata Ribeiro, 87 sala 202, tels. 56-7542 e 37-1133.

A BASIMAR tem sempre os melhores aps. mobiliados para temporada, pelos menores preços. — Consultem-nos antes de alugar. Telefones 36-2972 e 36-3822. Barata Ribeiro, 90, conj. 205. CRECI n.º 1 375.

ALUGAM-SE aps. mob. ou não p| temp. curta, longa ou contrato ano. Adm. Roraima, Av. Copacabana 605|704. Tel. 56-3131.

ALUGUEL —. Adm. Roraima precisa aps. mob. de 1, 2 e 3 qts., p| temp. curta e longa. Av. Copacabana, 605|704. Tel. 56-3131.

ALUGAM-SE aps. por temporada curta ou longa, mobiliados com todos pertences, temos dezenas do Leme a Ipanema de todos tamanhos alguns c| tel. TV e garagem. BASILIO & CIA. Rua Barata Ribeiro, 87 sala 202, telefones 56-7542 e 37-1133.

ALUGAMOS para temporada aps. mobiliados de um ou mais quartos. Av. N. S. de Copacabana, 374 sl. 304 — Tel. 37-9358.

ATENÇÃO — Copacabana — Ipanema. Indico aps. a partir de 250. Não precisa fiador. Sen. Dantas, 117, s| 1027.

ALUGAM-SE aps. mobiliados p| temporada longa ou curta. ADM. BOLIVAR — Av. Copacabana n. 605 — sala 1 004. Tel.: .... 36-5565.

ALUGAM-SE aps. mob. para temporada c| ou sem TV., tel e gar., conjugados, 1, 2 e 3 quartos p/ dias ou meses. Infs. Av. N. S. Copacabana, 374, gr. 303, telefone 56-4819 — CRECI 517.

ALUGA-SE ap. Rua Ministro Viveiros de Castro, 66/702, c| 2 qts. c| armários emb., boa sala, dependências completas, azulejos até o teto, todo pintado a óleo. Ver no local, e tratar pelo tel. 36-5650.

ALUGA-SE lindo e confortável ap. mob. junto à praia c| saleta, grande sala, qt. separado, coz., banheiro c| boxe, área etc. Temporada. Ver Paula Freitas, 33|203 — Chaves c| porteiro. Trat. Hil. Gouveia, 66|716 — CRECI 1 100.

ALUGA-SE ap. c| varanda, qt. e sala separados, banh., coz. Rua Joaquim Nabuco, 91, ap. 701 — HARPARI — Inf. 23-6327 — CRECI 170.

ALUGA-SE aps. mob., 1, 2 e 3 qts. c| gel. e utensílios p| temporada curta e longa. Viana. Ronald de Carvalho, 266|902 — 56-3914.

ALUGA-SE ótimo ap. c| telefone, qt. e sala separados, banh., coz. Rua Barata Ribeiro 502 ap. 1 005. HARPARI — Inf.: 23-6327 — CRECI 170.

ALUGA-SE ap. frente c| qt. e s| conjugados, banh., coz. Atapetado. Rua Júlio de Castilhos 35 ap. 914. HARPARI — Inf.: 23-6327 — CRECI 170.

ALUGO ap. 401 de frente — R. Sta. Clara, 175 c| sala, qt. conj. coz., banh. compl., área. NCr$ 280,00. Taxas c| port. — Tratar 22-9719 — 22-7502.

APARTAMENTO — Aluga-se de quarto e sala separados, jardim de inverno, cozinha e banheiro. Ver na Rua Domingos Ferreira 119, ap. 201. c| porteiro. Tratar na Rua Paula Freitas, 61-A, loja, c| Sr. Ismael.

ALUGO ap. frente, sala, quarto sep., banh., coz., quarto empr. banh. Aluguel 400,00 taxas — Rua Figueiredo Magalhães, 946, ap. 203 — Copacabana. Chaves procurar porteiro ou faxineiro ou no local com os pintores — .... 47-3863 — Dona Luiza.

ALUGA-SE excelente quarto mobiliado c| vista para o mar, em casa de casal suíço, para pessoa de tratamento. Inf. 37-1817.

ALUGO ap. 1 103 — Av. Prado Júnior, 330, frente, quarto, sala sep., mob. c| tel. geladeira. Temp. mínima 3 meses ou contrato 1 ano. Chaves port. Tratar 23-8688 e 43-8006.

ALUGA-SE apartamento mobiliado, para temporada. R. General Azevedo Pimentel, 21 ap. 201.

ALUGO — Temporada até 1 ano ap. ricamente mobiliado c/ tel. sala, 2 qts., deps. completas, frente, vista p/ mar. Av. Princesa Isabel, 236/501. Chav. port. 900. Tratar Gonç. Dias, 84/602, tel. 52-8551 e 52-0982. CRECI 1294, Dr. Lisboa.

ALUGA-SE 1 qt. de frente, mob. NCr$ 200,00 c| ou s| refeições. Sr., Sra. ou moça q| trab. fora. Av. Copacabana, 1 250|1 104.

ALUGO ap. de luxo, c| 240 m2, semi-decorado incl. telef em prédio de 1 p| andar. Próprio p| pessoa de fino gôsto ou func. de embaixada. NCr$ 1 600,00. Rua Sta. Clara, 210|201 — Tel. .... 57-9138.

ALUGUE aps. sem depender de favores, escolha o imóvel a seu gôsto e traga o local onde trata e leve a garantia exigida. Cobro depois de contrato assinado 1 mês do 1.º aluguel. Inf. Rua Sta. Clara 33, sl. 421. Tels.: 56-5723 — 56-7714 ou Av. Rio Branco 108, sala 409. Tels.: 52-0392 — .... 32-0112.

ALUGO TEMPORADA — Ap. mobiliado, quarto e sala separados, banheiro completo e kitchnete, c| geladeira, móveis e utensílios, acomod. p| 4 pessoas, ótimo local c| vista p| o mar a 100 metros da praia. Ver c| o porteiro Av. Copacabana 1 141, ap. 1 006, tratar p| tel. 56-6531.

ALUGA-SE em 1a. locação ap. 507 de sala, quarto conjugado. Ver na Av. Princesa Isabel n.º 134. Tratar 43-7849.

ALUGA-SE ótima vaga em ap. de moças à moça que trabalhe fora. Todos os direitos. Rua Ministro Viveiros de Castro n.º 99|601. — Copacabana.

ALUGA-SE apartamento de frente, na Rua Felipe de Oliveira no Lido, ampla sala, banheiro completo e cozinha. Tel.: 36-3741.

ALUGA-SE ap., saleta, sala e qt. separado, amplos, banh., coz., tanque, arm. emb., sinteco, cortinas, frente. 400 mil e taxas. Sta. Clara, 166 ap. 508. Chave port.

ALUGO Pôsto 2, ótimo quarto de frente, mob. a pessoa de fino trato. Preço NCr$ 200,00. Tel.: 36-4489.

APARTAMENTO — Aluga-se por temp. ou por dias, quarto, sala sep. cozinha e depend., sinteco, geladeira e outras comodidades. Av. Copacabana, 1 017, ap. 401, ou pelo tel. 56-2387.

ALUGA-SE para temporada — Ap. na R. Barata Ribeiro, 531, ap. 1 004, mobiliado s| utensílios, 2 qts., sala e dep. Chaves com o port. Tratar: 57-0196.

AVENIDA ATLANTICA, 3 318, ap. 806 — Aluga-se ap. de sala, dois quartos conjugados, banheiro e cozinha. NCr$ 400,00 e taxas. Chaves com o porteiro.

ALUGA-SE 1 quarto bem mobiliado para 1 casal ou 1 ou 2 moças ou pessoas idôneas. Av. Prado Júnior, 281|1 016.

ALUGO ótimo ap. Rua Figdo. Magalhães, 285, c| 2 sala, 3 qts., 2 banhs. soc. copa, cozinha, deps. empreg. Tel. 36-2323.

ALUGO quarto em ótimo ap. de frente. 1 ou 2 moças que trab. Inform. Trav. Cristiano Lacorte n. 6|101. Começa Miguel Lemos, 53.

ALUGA-SE ap. 304, conj. c| banh. compl., boa coz., de frente, prédio misto. Av. Copacabana, 796. Ver e trat. local de 9|12hs. Tel. 36-5135.

ALUGA-SE temporada ap. sala, quarto separados. Perto da praia e mobiliado. Tratar tel. 42-8936.

ALUGA-SE um quartinho a 2 moças que trabalhem fora, Leopoldo Miguês, 36, ap. 103, NCr$ 70,00 — Copacabana.

ALUGA-SE ap. peq. com alguns móveis por temporada na Rua Anchieta, 24, ap. 303 — Leme.

ALUGA-SE apartamento frente, sala, quarto separado, jardim inverno, banheiro, cozinha, quarto empregada e dependencias. Av. N. S. Copacabana, 830, ap. 401. Chaves com porteiro.

ALUGA-SE ap. 804 na R. Hilário Gouveia, 74, com 2 quartos, sala, e dependências de frente. Tratar e chaves c/ o port. Henrique.

ALUGO amplo quarto mob. em ap. confortável para 1 ou 2 moças. NCr$ 90. Av. Princesa Isabel, 282, ap. 305. Junto a praia.

ALUGAM-SE pequenos aps. Rua Barata Ribeiro, 54 ,ap. 301, 3.º Informacion, 301.

ALUGA-SE ótimo quarto mob. banh. anexo telef. 57-3345, casal trab. fora ou Sr. comércio. Av. Copac. 312.

ALUGO ap. quarto, sala, dep. mob., geladeira. Ver R. Siqueira Campos n. 85|809 c| port. Tratar Av. Rio Branco 156|705. Depois 14hs.

ALUGA-SE uma vaga para rapaz — R. Barata Ribeiro 200, ap. 831.

ALUGA-SE ap. 201, com 2 quartos, sala, saleta etc. Av. Rainha Elizabeth n.º 706. Tratar Antônio tel. 38-7395.

ALUGA-SE amplo qt. mobil. p| 3 moças com todos direitos e tel. 80 cada. Rua Min. Viveiros de Castro 116|201, tel. 57-0649.

ALUGA-SE ap. conj. mobiliado c| geladeira em frente ao cine Metro para temporada. Av. Copacabana 750 ap. 706, chaves com porteiro, tels. 48-2789 — 52-4978.

ALUGA-SE apartamento por temporada. Av. Copacabana 395 ap. 504.

ALUGO ótimo ap. fte. c| qt. sala conj. Ver com porteiro na Hilario Gouveia, 66. Tr. na sala 212, diàriamente. Creci 1422.

ALUGO com tel. confortavel ap. c| 3 qts., 3 salas, dep. e gar. — Ver na Toneleros, 301|1004 com porteiro. Tr. 56-8147 — Creci 1422.

ALUGA-SE quarto a pessoa de elevado padrão cultural, em grande apartamento, entre Pôsto 6 e Castelinho. Intermediário: Sousa Lima, 422 — 701.

APARTAMENTO — Alugo c| 3 quartos e dependências. Rua Anita Garibaldi n. 2|804. Informações no ap. 603.

ALUGA-SE um apartamento recém construído, Avenida Princesa Isabel, 134, ap. 1 205 — Tratar com o porteiro ou pelo telefone .... 52-7625 — Sr. Milton.

APARTAMENTO sala, qt., conj. (grande), kit., banh. social, aquecedor. Bulhões de Carvalho, 547, ap. 305 — porteiro.

ALUGAM-SE aps. 201 e 302 na Rua Barata Ribeiro n.º 402, c| 3 quartos, sala, banh., coz., dep. emp. compl. — NCr$ 800,00 e os aps. 401 e 402, c| 2 quartos, sala, banh., coz., dep. emp. compl. NCr$ 450 00. Chaves no ap. 202. Tratar tel. 52-8684.

ALUGO — Bolivar 61/502, sl. 2 qtos., dep. Chaves c/ porteiro. Tratar Quitanda 30/602. Telefone 32-2755.

ALUGO — 1 ano ou temporada. Lad. Tabajaras 130|402 (princípio), sl., 3 qtos., garagem, dep., ar cond., tel. atapetado e mobiliado. Tratar Quitanda 30/602. Telefone 32-2755.

ALUGAM-SE 1 quarto p| temporada e vagas p| rapazes em quarto de frente. Rua Siqueira Campos, 60, ap. 102 — Copacabana.

ALUGAM-SE vagas p| moças ou rapazes c| direitos, mensal NCr$ 80,00. Semana NCr$ 25,00. Diárias NCr$ 4,00. R. Ministro Viv. Castro, 119|203 — Tel. 57-2885.

ALUGA-SE temporada, ap. peq. — Barata Ribeiro, 348. Prop. .... 57-1783.

ALUGO 2 aps. de 3 qts., sala etc. Um sem móveis, pintado, sinteco, Av. Atlântica, 1936, ap. 404. Outro com móveis. Raimundo Correia, 25, ap. 702.

ALUGO vaga moça, 80,00, D. Iracema, Rua Bulhões de Carvalho, 412, ap. 305.

ALUGA-SE ap. 2 qts., 3 sls., mobiliado, família tratamento, Santa Clara, 57-4937.

ALUGO um quarto pequeno mobiliado, banheiro e entrada independente — Tratar 57-7780.

ALUGO ap. frente, sala, 3 qts., dep. 750 mais taxas. 36-2220.

ALUGO — Quarto e banh. indep. c| móveis a cavalheiro simples. NCr$ 120. Ref. R. Carvalho de Mendonça, 12, ap. 704, Copa — Lido.

ALUGA-SE quarto p| duas moças — Ap. Sra. só. Pode lavar e cozinhar. Não trato pelo tel. Rua Figueiredo Magalhães, 354|304.

ALUGAM-SE 2 quartos, um p| 2 moças; outro p| 3 rapazes, em casa de família. R. Belfort Roxo, 20|903 — Copa. — Lido.

ALUGA-SE o ap. 201, Sta. Clara, 313 com 2 qts., sala. NCr$ ... 520,00 mais taxas. Tratar Barata Ribeiro, 141, ap. 201.

ALUGO ap. 305 de saleta, sala, quarto com ou sem, garagem na Av. Copacabana 1213. Chaves c| porteiro. Tratar na Rua Debret, 79 s| 908. Tel. 42-8797.

ALUGA-SE vaga moça trato. Trab. fora, café manh. Tel. 37-3368, Copacabana.

ALUGA-SE mobiliado p| temporada, Rua Xavier da Silveira, 40 ap. 602 — Sala, 2 quartos, banh., coz., dep. emp. Chaves c| porteiro. ADMINISTRADORA NACIONAL — Av. Pres. Antonio Carlos, 615-2.º pav. Tel. 42-1314.

ALUGO ótima vaga para moça. Com direitos. Rua Bolivar, 35, ap. 703.

ALUGA-SE quarto para casal ou senhora. Rua Ronaldo de Carvalho, 132, ap. 202 — Copacabana — Telefone 37-5634.

ALUGA-SE 1 quarto p| casal ou rapaz em ap. de família. Ladeira dos Tabajaras, 20 ap. 502.

ALUGA-SE ap. 1208, Av. Princesa Isabel, 134, s| sl.-qt. conj., banh., kit, c| sinteco. Tratar AUXILIADORA PREDIAL S|A., CRECI 253. Tv. Ouvidor, 32, 2.º de 12|17 hs. Tel. 52-5007. Corresp. M. Guerra — CRECI 4.

ALUGA-SE ap. 1006, R. Barata Ribeiro, 560|564, c| sl., 2 qts., coz., banh., dep. emp. Chaves c| port. Tratar AUXILIADORA PREDIAL S|A. — CRECI 253. — Tv. Ouvidor, 32, 2.º de 12|17 hs. Tel. 52-5007 — Corresp. M. Guerra — CRECI 4.

ALUGA-SE ap. 702, Av. Atlântica, 3916, c| living., slta., 3 qts., sl., jard. inv., arm. emb., 2 banhs. socs., área serv., dep. emp. Tratar AUXILIADORA PREDIAL S|A. — CRECI 253 — Tv. Ouvidor, 32, 2.º de 12|17 hs. — Tel. 52-5007. Corresp. M. Guerra — CRECI 4.

ALUGA-SE ap. 903, Lad. dos Tabajaras, 196, c| sl. ampla, 2 qts., coz., banh. em côr, dep. emp., área c| tanque. Chav. c| Sr. Cordeiro. Tratar AUXILIADORA PREDIAL S|A. — Tv. Ouvidor, 32, 2.º de 12|17 hs. Tel. 52-5007 — Corresp. M. Guerra — CRECI 4.

ALUGA-SE ap. 202, Av. Atlântica, 2672, c| slão., 2 banhs. sociais, coz., copa, área serv., 4 qts. de frente, chav. c| port. — Tratar AUXILIADORA PREDIAL S|A. — CRECI 253. Tv. Ouvidor, 32, 2.º de 12|17 hs. Tel. 52-5007 — Corresp. M. Guerra — CRECI 4.

ALUGA-SE ap. 404, R. Barata Ribeiro, 726, c| sl., 3 qts., copa, coz., banh., dep. emp., área serv., 2 vars. Chav. c| port. Tratar AUXILIADORA PREDIAL S|A. CRECI 253. Tv. Ouvidor, 32, 2.º de 12|17 hs. Tel. 52-5007 — Corresp. M. Guerra — CRECI 4.

ALUGA-SE ap. 1 107, de frente, Rua Barata Ribeiro, 160, c| quarto, sala, jardim inverno, banheiro, cozinha, quarto e banheiro empregada, área c| tanque. Peças claras. Aluguel 500,00 e mais cond., impôsto e taxas. Chave c| porteiro José Avelino — Tratar tel. 26-8662.

ALUGO temporada, ap. mobiliado, saleta, sala e qt. conjugado — Tratar Av. Cop., 542, s| 501 — Tel. 36-2680 — CRECI 1104.

AVENIDA COPACABANA, 819 — Pôsto 4 — Ver com porteiro. Conj. 806, Grande salão, coz. e bom banh. 380,00, Fiador. Tratar 37-8490.

ALUGO peq. ap. mob, NCr$ 300 e taxas, Siqueira Campos, 18|206. Ver 10 às 12 e 14 às 18 horas. Tel. 37-0134.

ALUGA-SE ótimo quarto mobiliado a cavalheiro, R. Santa Clara, 36|1001.

ALUGO quarto peq., mobiliado, pessoa q| trabalhe fora c| ref. Rua Barata Ribeiro, 32, ap. 702.

APARTAMENTO temporada em Copacabana. Aluga-se Rua Barata Ribeiro, 316, ap. 805, sala, quarto separados, mobiliados — Tel.: ... 47-2300.

APARTAMENTOS? Temos em Copacabana a partir de 300,00 com apenas um mês adiantado — Av. Copacabana, 1 003 s| 1 201.

ALUGA-SE ótimo apartamento com jardim de inverno, grande sala dois ótimos quartos e demais dependências. Ver Av. Copacabana, 166 ap. 102. Tratar tel. 22-1141 a partir de segunda-feira. Ver com Dr. Alencastro.

ALUGA-SE ótimo ap. de sala, 2 quartos, dep. compl. Edifício sobre pilotis c/ quatro aps. p/ andar. R. Sta Clara, 365 ap. 904. Chaves com porteiro tel. 46-7085 — Base NCr$ 600,00 e taxas.

ALUGA-SE quarto mobiliado arejado, em ambiente familiar. Tel.: 37-8960 (um quarto. Av. Copac. e outro Gustavo Sampaio).

ATENÇÃO COPACABANA — Aluga-se apto. c/ j. inverno, sala, 2 qtos., banh., coz., dep. p/ emp. e área c/ tanque Rua Pompeu Loureiro, 126, apto. 503. Chaves c/ porteiro. Tratar na Cipa S/A. Rua México, 41, s/loja. Telefone: 22-8441.

ATENÇÃO COPACABANA — Pôsto 5 — Aluga-se apto. luxo mobiliado c/ telefone, geladeira, máquina lavar, etc. c/ 2 salas, 3 qtos., 2 banhs. socs., copa-coz., qto. e banh. emp., área c/ tanque. Ver sábado e domingo das 9 às 12 hs., à Rua Prof. Gastão Bahiana, 150, apto. 101. Tratar Rua México, 41, s/loja, Telefones 22-8441 e 22-8155.

ALUGAMOS por temporada curta ou longa, apartamentos conj., 1, 2 e 3 quartos com ou sem telefone. Solução rápida. Segurança Imobiliária, na Av. Copacabana, 647, grupo 1105 — Tel. 56-8930 — Creci 295.

ALUGAMOS vários apartamentos mob., p| temp., tratar na Av. N. S. de Copacabana, 435, s| 601 — Tels: 57-5793 e 56-5081 — Plantão Imobiliário — Creci 816.

BAIRRO PEIXOTO — Aluga-se o ap. 402 da Rua Maestro Francisco Braga, 235, c| 2 qts., sala e dep. completas. Chaves no local. Tel. 42-3373.

BELFORT ROXO 58 (Lido), frente praia, ap. 1 302 por um ano. Ver no local. Inf. 36-4461. Ap. lindo, conj. c| separação, copa-cozinha.

COPACABANA — Aluga-se quarto p| 2 moças que trabalhem fora. Roupa de cama e café da manhã. Tratar 37-9664.

COPACABANA — Temporada longa ou curta, diária etc., temos ótimos aps. de qt. e sl. sep., 2 e 3 qts., mobs., gel., TV e c| ou s| tel., a partir de 400 mensais. Imobiliária Castelinho Ltda. Rua Santa Clara, 33, grupo 421 — Telefones: 56-5723 e 56-7714.

COPACABANA — Srs. proprietários! antes de entregar seu imóvel, procure a IMOBILIARIA CASTELINHO LTDA., que aluga seu ap. p| temporada ou contrato, c| a máxima rapidez, além de proporcionar-lhes as maiores garantias e os melhores preços do momento, 1, C. — Tradição e garantia de um bom negócio. R. Santa Clara, 33, grupo 421 — 56-5723 — 56-7714.

COPACABANA — Aluga-se c/ 1 qto., sl., coz., pequena e banh. Rua Paula Freitas, 19, apto. 114 — Aluguel NCr$ 300,00. Ver com porteiro e tratar na Imobiliaria Cartago Ltda. — Rua Santa Luzia, 799, s/loja. Tel.: 42-5889.

COPACABANA — Lido. Aluga-se mobiliado ótimo apartamento de frente, sala ampla, quarto separado, cozinha, banheiro. Telefone sinteco pintura. Rua Belfort Roxo 23), apto. 806.

COPACABANA — Aluga-se ótimo ap. 501, c| living grande, 3 bons qts. e dependências. Armários embutidos. Ver c| porteiro à Rua Xavier da Silveira, 57.

COPACABANA — Aluga-se ap. c| um quarto e dependências completas de empregada. Rua Barata Ribeiro, 13 ap. 203. Chaves c| porteiro. Tel. 25-3257 — Aluguel — NCr$ 390,00.

COPACABANA — Alugo ap., sala, cozinha, c/ box, quarto e banheiro de empregada, frente. Tratar 37-3832.

COPACABANA — Aluga-se luxuoso ap. 101, sito Rua Conselheiro Lafaiete, 4. Ver local. Chaves c| porteiro. Tratar Av. Nilo Peçanha, 26, salas 1 109-11. Tels. 22-2829 e 42-2044.

COPACABANA — Aluga-se ap., quarto e sala separados, kitch., banh., frente, sinteco, por 330 mais taxas. Av. Prado Júnior, 281 ap. 306. Chaves no ap. 514 tel. 56-4290.

COPACABANA, 1 032 — Alugo ótimo ap., frente, sala, qt., sep., banh., coz., mob., geladeira, telefone. Ver depois das 11. Inf. prof.

COPACABANA — Moça residindo só procura duas para dividir despesas, Rua Julio de Castilho n.º 35 ap. 710.

COPACABANA — Aluga-se ótimo ap. de frente, salões, 4 qts., 2 banheiros sociais, copa-cozinha, 2 qts. empregada e garagem, depósito 3 m. — Fiador. Informações 22-8679.

COPACABANA — Alugo ap. luxo mob. c| telef., gel., decor. c| 2 qts., 2 sls., dep. emp. etc. — Ver e tratar no local diàriamente — Barata Ribeiro, 436|401.

COPACABANA — Aluga-se ap. mobiliado, quarto e sala separados. Atlântica — Acomodações para 5 pessoas. Temporada. Tel. 36-4736 — CRECI 1 009.

COPACABANA — Temporada em apartamentos mobiliados, junto à praia, preços a partir de NCr$ 9,00 a diária. Ver e tratar à Rua Gustavo Sampaio 854 tel. 36-3049.

COPACABANA — Aluga-se ap. 1 011 R. Sá Ferreira 44, sl.-qt. sep. e dep. comp. Ch. local — Base 600 mais taxas — Telefone 56-2300.

COPACABANA — Temporada — Aluga-se perto praia ap. mobiliado NCr$ 500,00 e casa grande — centro jardim, Barra da Tijuca, frente mar. Inf. 57-9618.

COPACABANA — Aluga-se ap. 704, R. Barata Ribeiro 316, sala, qt. Aluguel 350 mais taxas. Ch. no local — Tel. 56-2300.

COPACABANA — Aluga-se na R. Carvalho de Mendonça 35 ap. 1 102, grde. sala, 2 qts., c| armários embutidos, coz., banh., demais dep. Chaves c| porteiro. Tratar Av. Rio Branco 138 ter. Tel. 32-2783. CRECI 1 255.

COPACABANA — Quarto mob., confôrto p| 2 rapazes, moça ou casal trab. f. c| s. refeições, único inq. B. Ribeiro, 200, ap. 536.

COPACABANA — Temporada, mobiliado 2 quartos, sala dep. garagem. Sá Ferreira 161 ap. 901. Tel. 37-8703, 56-7354 e 47-9667.

COPACABANA — Aluga-se ap. 104 da Rua Xavier da Silveira, 110, 2 quartos, sala, banheiro e cozinha e dep. empregada. Ver com port. e tratar tel. 32-2977, Sr. Roberto

COPACABANA — Aluga-se ap. 302 Rua Toneleros, 245, com qt., sl. separados, banh., coz., depend. de frente. NCr$ 450,00 mais taxas. Chaves c| porteiro. Tratar Líder Imóveis. Tel.: 32-4010.

COPACABANA — Aluga-se à Rua Barata Ribeiro, 586, ap. 402, sala, 2 qts., 2 banhs., dep. empregada. Chave c| porteiro. Tratar Sylvio Batalha Imóveis. Av. N. S. de Copacabana, 540, gr. 1108 — Tel. 56-4276.

COPACABANA — Aluga-se à Rua Santa Clara, 271, ap. 405, quarto sala sep. coz., gar. mobiliado por temporada. Chave c/ porteiro. Tratar Sylvio Batalha Imóveis. — Av. N. S. de Copacabana, 540, gr. 1 108 — Tel. 56-4276.

COPACABANA — Aluga-se à R. Santa Clara, 313, ap. 402, sala, 2 qts., telefone, dep. empregada, armários. Chave c/ porteiro. Tratar Sylvio Batalha Imóveis. Av. N. S. de Copacabana, 540, gr. 1108 — Tel. 56-4276.

COPACABANA — Aluga-se à Rua Domingos Ferreira, 219, ap. 704 sala, qt., banh., coz. (mobiliado) — Chave c| porteiro. Tratar Sylvio Batalha Imóveis, Av. N. S. de Copacabana, 540, gr. 1 108 .— Tel. 56-4276.

COPACABANA — Ap. de luxo. Hall grande, sala, jardim de inverno, sala de jantar, 4 quartos, 2 banheiros, armários embutidos, copa, cozinha, dependências de empregadas e garagem. Rodolfo Dantas 26, ap. 701 — Chaves com o porteiro. Inf. 37-9487.

COPACABANA — Aluga-se ap. 610. R. Sta. Clara, 115, conjugado, c| banh., kit. Chaves no local. Tratar BANCO AUXILIAR DA PRODUÇÃO S|A. Travessa Ouvidor, 12 — Tel. 52-2220.

COPACABANA — Aluga-se ap. mobiliado. Quarto e sala separado c| dep. de empreg. e telef. Temporada. Tel. 36-4736 e ... 56-5118 — CRECI 1009.

COPACABANA — Aluga-se ap. mobiliado, sala, 2 quartos, depend. de empregada. Pôsto 6; próximo ao Castelinho. Temporada curta ou longa. Tel. 36-4736 — CRECI 1009.

COPACABANA — Conjugado — Alugo temporada, acomodações 4 pess. Rua Joaquim Nabuco; próximo Castelinho. Tem tel. Tratar 36-4736 — CRECI 1009.

COPACABANA — Aluga-se vaga para moças que trabalhem fora com referências. Ambiente familiar. Tel. 57-0967.

COPACABANA — Preciso ap. mobiliado, com sala, escritório, 3 quartos, garagem, tel. etc. Temporada, 45 dias. Início 01 jan. — Só serve vista para o mar — Trata rtel. 36-4736 — 56-5118 — CRECI 1009.

COPACABANA — Aluga-se quarto dois rapazes ou duas moças com ou sem refeição. Tratar tel.: 57-3628.

COPACABANA — Sá Ferreira, n. 215 — Ap. frente. Pintado nôvo. Para casal. Quarto, saleta, banh., kitch. 300 e taxas. Tel. 56-1160.

COPACABANA — Aluga-se ap. mobiliado, sala, 3 qts. etc. Vaga carro. Inf. 27-7424.

COPACABANA — Alugo ap. conj. amplo, prédio de categoria, c| grande coz. e banheiro. Ver c| porteiro, Rua Bulhões de Carvalho, 530, ap. 401.

COPACABANA — Alugo ap. 703, R. Mal. Mascarenhas Morais, 129 — Sala, 3 qts., banh., coz., área, WC, qt. emp. Chave port. Tratar 28-1492.

COPACABANA — Alugo ap., qt. e sala, mobiliado, por temporada curta e longa, c| roupa de cama — Tel. 36-0014.

CASA — 2 sls., conj., 5 qts., gar., tel., área 162 m2. Cont. com. ou res. Frederico Pamplona, 16. Inf. local.

COPACABANA — Alugo ap. qt. conj. sl., coz., banh. R. Sá Ferreira, 228, ap. 836 — Aluguel 250 — Tratar: 22-4374 — Ver 2a. feira.

COPACABANA — Aluga-se o ap. 1 012 da Rua Barata Ribeiro, 418, conjugado. Chaves c| porteiro — Tel. 42-3373.

COPACABANA — Av. Copacabana 610, ap. 1 204 — Alugo c/ quarto e sala conjugados, banheiro e kit. Tratar tels.: 22-9920, 32-7323 — CRECI 439.

COPACABANA — Rua Raul Pompéia, 107, ap. 203 — Alugo c| quarto e sala separados, banheiro e cozinha. Tratar tels.: 22-9920 — 32-7323 — CRECI 439.

COPACABANA — Aluga-se Rua Xavier da Silveira, 110, ap. 202 c| 3 quartos, sala, saleta, dep. empregada, cozinha, banheiro e armário embutido. NCr$ 750,00 mais taxas. Chaves c/ porteiro. Tratar "ACIR" Administração — Tel. 32-9738.

COPACABANA — Aluga-se ap. 703 da Av. Copacabana, 312, c| 3 qts., sala e depends. Chaves c| porteiro. Aluguel: NCr$ .... 700,00. Tratar na Imobiliária MARVIL Ltda. Av. Rio Branco, 37 — Grs. 407|9 — Tels. 23-5310 e 43-7142 — J. 321 — CRECI 695.

COPACABANA — Aluga-se ap. c| 2 quartos, sala, dependências de empregada e garagem. Informações. Tel.: 36-2833.

COPACABANA — Aluga-se à Av. Copacabana, 1391 o ap. 308, todo atapetado, acortinado, c/ armários embutidos, com 2 salas, 2 quartos, coz., banheiro, área e dep. empregada. Aluguel NCr$ 800,00. Chaves c/ porteiro. Tratar Rua B. Aires, 90 s| 707. Tel. 52-7344.

COPACABANA — Pôsto 2 — Aluga-se apartamento para temporada, mobiliado com todo confôrto. Informações tel. 37-3749.

COPACABANA — Aluga-se ap. c| quarto, sala, dep. completas. Rua Gen. Azevedo Pimentel, 7|309. — Chaves c| porteiro. Tratar telefone 23-5700.

COPACABANA — Alugo 1 qt. fte. em ap. fam. esq. praia. 2 moças ou rapazes. 110 cada, telefone 56-5949.

COPACABANA POSTO 6 — Aluga-se ap. 1211 frente com garagem. Avenida N. S. Copacabana 1335, sala, 2 qts., coz., banh., dep. empregada com pintura e sinteco. — Ver sabado e domingo de 12 às 18 horas. Tratar com procurador tel. 52-1123.

IMÓVEIS — ALUGUEL

COPACABANA — Alugo p| temporada o ap. 1103 da Av. Copacabana, 395 — Chaves com porteiro.

COPACABANA — Alugo ap. 603, Av. Copacabana 1292, sala, 2 qts. banh., coz. Chaves com porteiro. Tratar tel. 57-8517. Sr. Ribeiro.

COPACABANA — Temporadas curtas ou longas. Aluga-se apartamentos mobiliados com todos utensílios, ar condicionado, roupas de cama e banho mais serviços diários de arrumadeira. Ver na Av. N. S. de Copacabana n.º 1085 sala 1115 tel. 56-3560 — Creci n. 1 141.

COPACABANA — Aluga-se na R. Sta. Clara, 219 — ap. 304, c| 2 qts., sala, cozinha, dependências de empregada. NCr$ 480,00 mais taxas e condomínio. Ver no local. Tratar na R. Dom Gerardo, 56 — 12.º, s| 1 209, c| Dona Cleusa.

COPACABANA — Sra. Vienense aluga quarto elegante, calmo, vista o mar, só senhor estrangeiro, que trabalhe fora. Tel. 57-5461.

COPACABANA — Ap. 504 Figueiredo Magalhães, 387. Salão, 3 quartos, dependências. Chaves c| o porteiro. Aluguel: seis salários mínimos, mais taxas. Telefonar p| 23-9943.

COPACABANA — Alugo, 550, sala, 2 quartos, dep. comp. R. Figueiredo Magalhães, 884, ap. 701. Chaves com porteiro. Tratar tels. 36-0474 e 37-2253.

COPACABANA — Alugo ap. sala e quarto separado. Rua Barata Ribeiro, 153, ap. 704. Chaves c| porteiro. Tratar Tels.: — 36-2527 — 23-1434. Dr. Moysés.

COPACABANA — Aluga-se o apartamento 305 da Rua Figueiredo Magalhães n.º 741. Ver de 2a.-feira em diante.

COPACABANA — Aluga-se quarto grande, perto pr[illegible], café, roupa cama. Unico [illegible]. Rua Belfort Roxo, 174 ap. 901.

COPACABANA — Alugo 1 q. gde. ou pequeno, todo confôrto, f. a praia. Aceito temporada p| casal. Rodolfo Dantas, 93, ap. 1 102.

COPACABANA — Aluga-se qto. frente, 1 ou 2 môças. Inf. telefone 49-2646.

COPACABANA — Aluga-se apartamento temporada, Raul Pompéia n.º 131|306.

COPACABANA — Ap. 2 môças procuram outra p| dividir despesas. Tel. 36-7231.

COPACABANA — Aluga-se o ap. 901 na Rua República do Peru n.º 350, c| 2 quartos, sala, dems. depends. completas, inc. de empregada. Aluguel 585,00 mais taxas. Chaves c| o porteiro. Tratar Rua da Assembléia, 93 s| 1 404, c| o próprio n| parte da manhã.

COPACABANA — Em quarto confortável, vaga para dois rapazes que trabalhem fora, 100 mil com roupa de cama. Inf. 56-0518.

COPACABANA — Sra. idônea aluga qt. mob. p| môça de respeito, trab. fora. Mascarenhas de Morais, 93 ap. 803. Tel.: 56-9428.

COPACABANA — Aluga-se ótimo ap. todo de frente, 3 quartos, sala, dep. empregada, área c| tanque. Xavier da Silveira, 46, ap. 503.

COPACABANA — Aluga Paula Freitas 33, ap. 101, sala, quarto, banheiro, cozinha. Preço NCr$ 350 e taxas. Chaves porteiro. Tel.: 37-2184 noite.

COPACABANA — Aluga-se ap. 2 salas, 2 qts., dep. de emp., telefone. Chaves com porteiro. Tratar tel. 36-0873.

DESEJA ALUGAR O SEU APTO. por temporada? Temos inquilinos idôneos. Av. N. S. de Copacabana, 374, sala 304. Tel. 37-9358.

HOTEL — Alugam-se quartos para casal e solteiro, ambiente familiar. Rua Saint Roman n. 74, tel. 56-6587, esquina Sá Ferreira.

LEME — Aluga-se ótimo quarto de frente mobiliado na Rua Gustavo Sampaio, 358 ap. 202. Não tem tel. Tratar no local.

LEME — Aluga-se ap. 101 frente Gustavo Sampaio, 598, inteiramente reformado, 3 qts., 2 salas, 2 varandas, garagem, elevador servindo 2 por andar. Com contrato 800,00 mensal. Chaves com porteiro. Tratar proprietário. Telefone 2253 — Petrópolis.

LEME — Aluga-se ap. 704 da Av. Prado Junior, 307, c| saleta, sala, 2 qts., banh., e coz. compl. e dep. empregado. As chaves no próprio ap. ou na portaria. Tratar na Rua Sete de Setembro, 58, 2.º, tel. 52-6065.

LIDO — Alugo ou vendo amplo conjugado, mais quarto reversível. Vista deslumbrante. Vazio, ou mobiliado. Tratar no local com o proprietário. R. Belfort Rôxo, 58/406, das 9 às 12 e 14 às 18 hs. Tel.: 37-3582.

MOBILIADO — Quarto e sala sep. c| gel., lavadora, louças, talheres etc. Aluga-se p| temporada ou por até 2 anos. Trav. Angrense, 14|1001. Chaves na Orseg — CRECI J-319. Santa Clara, 70, 3.º andar. Tel. 57-3142.

NOVO — Ambiente fino.. Apenas 3 aps. por andar. Aluga-se por 290,00 conjugado de frente. Ver Rua Bulhões de Carvalho 530 — Tel. 32-8398.

POSTO 6 — Grande apartamento mobiliado, salão, 3 quartos, gel. hi-fi. Tv, por 1 ano, NCr$ .... 1 400,00. Raul Pompéia, 132, ap. 501 — Marcar 27-9490.

POSTO 6 — Aluga-se grande quarto p| 2 rapazes c| todos direitos e telefone de 14 às 22 horas. 130,00 cada — R. Francisco Sá, 38|304.

POSTO 6 — Temporada — Pequeno ap. quarto, banheiro e kit., bem mobiliado, incluindo roupa cama, utensílios cozinha e empregada. Rua Júlio Castilho, 55, ap. 802 — Inf. 56-2547.

POSTO 6 — Aluga-se ap. 202 R. Júlio de Castilhos, 35, frente, sala-quarto, banh. e kit., NCr$ 300 e taxas. Chaves c| porteiro. Tratar R. Araújo Pôrto Alegre, 70 — sala 705|6. Tel. 42-3552.

QUARTO — Alugo 1 de frente, com ar refrigerado para 1 ou 2 môças trabalhando fora, em ap. confortável que terá telefone breve. Tel. 37-9358.

QUARTO — Aluga-se a 50m da praia, a pessoa ou casal de respeito. Rua Duvivier, 18, ap. 604.

QUARTO social Copacabana. Alugo a môça educada, única inquilina, NCr$ 50 com todos direitos. Inf. 56-5108.

RUA RAUL POMPEIA 195, apto., 905, c/ ou s/ moveis, sala e qto. conjugado, banh. compl. coz. — Chaves c/ porteiro. Tratar Agência Anglo Americana, 36-2761 ou 57-7796. CRECI 1345.

RUA BARATA RIBEIRO, 502, ap. 1 004 — Aluga-se c| saleta, quarto, banh., kitch. Chaves c| porteiro. ADMINISTRADORA NACIONAL — Av. Pres. Antonio Carlos, 615-2.º pav. Tel. 42-1314.

RUA 5 DE JULHO, 324, ap. 302 — De luxo, salão jard. inv., 3 dormitórios, 2 banhs. sociais, etc. inclusive garagem. Chaves c/ porteiro. ADMINISTRADORA NACIONAL, Av. Pres. Antonio Carlos, 615-2.º pav. Tel. 42-1314.

RUA BELFORT ROXO, 40, ap. 103. Aluga-se um quarto para dois rapazes que trabalhem fora; pede-se referências.

SENHORA idônea, alug. qt. indep. c| café e banho quente, môça trab. fora. Exige ref. Tel.: 36-0068.

SENHORA — Aluga-se 1 qt. môça trab. fóra c| roupa café Rua Cinco Julho, 188 ap 603. Tel.:.... 56-4467.

TEMPORADA — Aluga-se apto. bem mobiliado, com qto. e sl. conjugados, saleta, cozinha, banheiro e telefone. Informações tel. 36-2833.

TEMPORADA — Ponto espetacular — Aluga-se esplêndido conjugado todo mobiliado, tel. 37-0184 de 2 a 3 meses.

TEMPORADA — Copacabana — Alugo explêndido ap. de 1 salão, e 3 amplos dormitórios, R. Toneleros, 370|84 a particular, todo mobiliado.

TEMPORADA — Alugo casa na Toneleros, 55 c. 3 mob. c. tel. 3 qts., 2 sl. demais dep. Ver no local até 6 meses 37-6366.

TEMPORADA em Copac. Alugo ótimo apartamento 2 sls., 3 qts., completamente mobiliado, todo confôrto, direto com o proprietário — 27-7997.

TEMPORADA — Aluga-se ap. mobiliado, dois quartos, sala, cozinha, área, quarto empregada, frente NCr$ 500,00. Rua 5 de Julho, 188 ap. 101. Tratar com porteiro Maximiliano.

VAGA — Alugo à uma môça em quarto de duas, mob. tel., direitos. Rua Dias da Rocha, 27 ap. 21. Copacabana.

IPANEMA — LEBLON

ARPOADOR — Alugo ap. frente qt., sala, sep., depend. empregada. Prédio à beira-mar. NCr$ 530,00. Ver R. Francisco Otaciano, 240 c| zelador. 47-6450.

ALUGA-SE apartamento 309 — Av. Ataulfo de Paiva, 80 c| sl., 2 qts. e demais dependências. Chaves c| porteiro. Tel. 27-2503 ou 22-0399.

ALUGA-SE ap. frente, 2 qts., 2 salas deps. sociais, e serv. completas, mobiliado, tel., temp. a combinar. R. Visc. Pirajá, 459|602, visitas 27-2053.

ALUGA-SE ap. 2 qts., s., banh., coz., deps. compl. Visconde de Pirajá, 630|807. Ver à tarde, porteiro. Tratar tel. 27-5514.

ALUGO Av. Gen. São Martim, 327/301, frente, hall, sala, varanda envidraçada, 2 qts. mais qts. empregada reversível, área. Ver no ap. tratar Gonç. Dias, 84/602, tel. 52-0982 e 52-8551. CRECI 294, Dr. Lisboa.

ALUGO ap. mob. 2 qts., sl., demais dep. de frente, c| garagem. Rua Barão da Tôrre, 124, ap. 301. Tel.: 36-7169. Chaves no local.

ALUGA-SE ap. mobiliado, 2 qts., demais dependências, temporada, próximo Castelinho. Tel. 47-2373.

AVENIDA ATAULFO DE PAIVA, 1 335|703, ótima vista, sala, 2 qts., WC empr. NCr$ 580,00 mais taxas. Ver no local. Tratar tel. 46-2805.

ALUGA-SE ótimo ap. quarto sala, pintura nova, todo sintecado. — Chaves c| o porteiro. Rua Jangadeiro, 42 ap. 302 a 100 metros do Castelinho. Tel.: 28-2037. Dr. Danilo (3 salários).

APARTAMENTO — Alugo ótimo, de frente, conjugado. NCr$ 259,20. Ver o ap. 403, Rua Visconde de Pirajá, 463, c| o porteiro Francisco. Tratar 22-5952.

ALUGA-SE apartamento, Ipanema — Rua Alberto Campos, 51, ap. 302. Chaves ap. 315, 2 quartos, sala, garage. Tratar tel. 36-2031.

ALUGA-SE no estudio, ap. de frente para o mar. Delfim Moreira, 1212, 1.º and, Alberto. Tratar KAIC, Copacabana.

ALUGO quarto rapaz, ou môça casa familiar NCr$ 125,00. Visconde de Pirajá, 435, casa 1.

ALUGA-SE amplo quarto de frente c| ou s| mob., a casal ou môças com direitos. R. Barão da Tôrre, 81|ap. 401. P. Gral. Osorio.

ALUGA-SE ap. 3 qts., sala, dep. emp. e garagem, à Rua Prudente de Morais, 509 ap. 202. Chaves c| porteiro. Tratar c| Apolo tel. 27-6004.

ALUGAMOS temporada 4 a 12 meses, ap. qt., sl., fte., pilotis, luxo, próx. praia. R. Jangadeiros, 40|101. BRILHANTE — H. Gouveia, 66|516 — 57-5187 e 57-6809 — LEO — CRECI 243.

ALUGA-SE na Rua Humberto Campos n. 842 apt. 104, Leblon, sala e quarto separados, cozinha e area com tanque. NCr$ 350,00 mensais. Tratar tel. 52-6583, dias/uteis, chaves na portaria, pintado e sintecados.

IPANEMA — Leblon — Alugo apt. gdes. e peqs. (600 — 500 — 450 — 400 — 380 — 300 — 280 — 240,00. Inf. hoje 61-1346 e 42-8527. Trat. R. Eng. Novo, 378 ou R. Carioca 53 sob. CRECI 743. (deposito de 1 mes e nada mais).

IPANEMA — Aluga-se o apto. 103 sôbre pilotis, fundos, reformado, na Av. Rainha Elizabeth 587, c/ 3 qtos., salão, coz., banh., armários emb. e dep. compl. empreg. Aluguel NCr$ 750,00. Chaves na Imobiliária Cartago Ltda. — Rua Santa Luzia, 799, s/loja. Telefone 42-5889.

IPANEMA — Apartamento — Aluga-se um mobiliado, com 2 quartos, sala, cozinha e demais dependencias na Rua Barão da Torre, 124 ap. 301. NCr$ 700,00 mais as taxas. Chaves na portaria. Tratar na ADMINISTRADORA DO LAR LTDA. Tel. 52-2764.

IPANEMA — Alugo ap. grande, tipo casa, saleta, sala, 3 quartos, mais dependências, 2 áreas privativas. 800,00. Informa fone 27-7414.

IPANEMA (Castelinho) — Alugo apartamento mobiliado com telefone, com 3 quartos e sala de frente. Para temporada ou prazo mais longo. Ver e tratar na Av. Rainha Elizabeth, 685|201 — Tel. 47-0456.

IPANEMA — Aluga-se à Rua Nascimento Silva, 97, apto. 305 com sala, 2 quartos, cozinha e banheiro, dep. garagem. Tratar Rua Debret, 79, gr. 205/6. Tel.: 22-9831 — CRECI 132 — Antônio.

IPANEMA — Aluga-se ap. 403. R. Barão da Torre, 221 — 3 sal. minimos. Ver no local. Sábado e domingo.

IPANEMA — Aluga-se ap. de 3 quartos, sala, 2 banheiros, dependências completas de empregada e garagem. Aluguel 980,00. Ver na Av. Rainha Elisabeth, 650 ap. 303 e tratar pelo telefone 47-7329.

IPANEMA Alugamos — com telefone e vaga garagem, ap. 402 R. Visc. Pirajá, 317, sl., 3 qts., dep., arm. emp. Chaves porteiro. Tratar TRIUNIÃO — R. Alfandega, 108 — térreo.

IPANEMA — Aluga-se na R. Barão da Tôrre 189 ap. 402, com 2 salas, 2 quartos, deps. empr. garagem etc. NCr$ 600,00 e taxas c| 2 meses depósito ou desconto em fôlha. Tratar telefone 61-7990. Chaves c| porteiro na cobertura.

IPANEMA — Alugo na praia, Rua Anibal de Mendonça, 16, ap. 407, c| qt. e sl. separados, coz. e banh. vaga de garagem. Chaves c| porteiro. Tratar 22-9023. — CRECI 1 195, César.

IPANEMA — Alugo na Rua Prudente de Morais, 493, ap. 201, Bloco 2 — Ver com o porteiro. Tratar tel. 47-1063 — NCr$ 450 mais taxes. Fiador.

IPANEMA. — Lagoa — Aluga-se ótimo ap. mobil., geladeira, sinteco, 2 varandas, 2 qts., 1 sl., depend. empreg. etc., frente, 2 ruas. R. Joana Angélica, 220 ap. 6. Temporada combinar. Telefone: 37-6629.

IPANEMA — Temporada, 3 quartos, 2 banheiros sociais, telefone, ar refrigerado, TV, finamente mobiliado, garagem etc. Rua Barão da Tôrre n.º 116 — ap. 204 — Chaves com porteiro — Tratar com Fernando — 32-5757 — 56-2837.

LEBLON — Aluga-se ótimo ap. 102, c| saleta dinete, grande living, 3 qts., banh. e depend. Garagem. Rua Prof. Arthur Ramos, 151 c| porteiro.

LEBLON — Aluga-se otimo apartamento proximo a praia. Sala 3 qts. dep. p| empregada — de frente — aluguel NCr$ 650. Ver na Rua Carlos Gois, 469 ap. 101. Tratar SACI — Imoveis Ltda. R. Alvaro Alvim, 27 Gr. 113. Creci 292.

LEBLON — Aluga-se, pintado óleo, sinteco, em ed. com 3 aps. por andar, à Av. Ataulfo de Paiva, 1260 o ap. 803 com sala, 2 quartos, coz., banh., área c| tanque e dep. empregada. Aluguel NCr$ 750,00. Chaves c/ porteiro. Tratar Rua B. Aires, 90 s/ 707 — Tel.: 52-7344.

LEBLON — Aluga-se, frente, sinteco, à Rua Juquiá, 80 o ap. 101 sala, 2 quartos, coz., banh., área e WC empregada. Aluguel NCr$ 400,00. Chaves c| porteiro. Tratar Rua B. Aires, 90 s| 707. Tel.: 52-7344.

LEBLON — Alugo, R. Dias Ferreira, 297, ap. S-101, c| qto. e sl. conjugado, coz. e banh. sinteco e armário embutido. Chaves no ap. 103. Tratar 22-9023 — CRECI 1 195 — César.

LEBLON — Aluga-se apartamento com 2 salas. 3 quartos, garagem e demais dependências, Avenida Ataulfo de Paiva, 470, ap. 803. Tratar pelo telefone 36-6986. Chaves com o porteiro.

LEBLON — Aluga-se pequeno ap. frente, mobiliado, decorado, quarto, varanda, banh., kit, NCr$ 300. Exige-se fiador, 27-5772, Rua Rainha Guilhermina, 155.

LEBLON — Aluga-se ap. de luxo, com grande living, 3 quartos e dependências. Ver Av. Ataulfo de Paiva n.º 926, com o porteiro e tratar Rua México, 164, s| 47. Tel. 22-0460.

PARTE de apto. Aluga-se mobiliado para temporada, linda vista, com ou sem refeições, NCr$ 200. Tel.: 32-3687.

PRECISA-SE alugar uma boa casa, com um mínimo de 4 quartos, 2 salas, dependências etc., na Zona Sul. Tratar com D. Teresa — 47-3195.

QUARTO — Alugo a môça ou senhora que trabalhe fora. Visconde de Pirajá, 525 ap. 515. Ipanema.

RUA CARLOS GOIS, 390, ap. 102 — Aluga-se c| sala e quarto separados, banh., coz. e W.C. emp. Chaves c/ porteiro. ADMINISTRADORA NACIONAL — Av. Pres. Antônio Carlos, 615 2.º pav. — Tel. 42-1314.

RUA VISC. DE ALBUQUERQUE, 1 274, ap. 104 — Aluga-se c| saleta, sala, 3 quartos, banh., coz., área c| tanque. Chaves c| porteiro. ADMINISTRADORA NACIONAL, Av. Pres. Antônio Carlos, 615-2.º pav. Tel. 42-1314.

RUA LEBLON, 13 — Aluga-se magnífica residência, 2 pavts., c| salão, 3 grandes quartos, arm. emb., 2 banhs. sociais, varanda, garagem, etc. NCr$ 2 000,00 — Inf. pelo tel. 42-6264 ou ADMINISTRADORA NACIONAL, Av. Pres. Antonio Carlos, 615-2.º pav. Tel. 42-1314.

RUA IGARAPAVA, 35, ap. 401 — Vazio c| tel., sala, 2 qts., banh., coz., dep. compl., garagem. NCr$ 500,00 mais taxas. Ver sábado e domingo no local. Chaves no ap. 403. Tratar: Agência Anglo-Americana 36-2761 ou 57-7796 — CRECI 1345.

RUA JANGADEIROS, 14, ap. 703 — Sala, 2 qts., banh., coz., dep. compl. Ver a partir de segunda-feira marcando visitas. Telefone 37-6464 — Tratar: Agência Anglo-Americana 36-2761 ou 57-7796 — CRECI 1 345.

RUA BARÃO DA TORRE 472 — Aluga-se para residência ou comércio, casa precisando de reforma, c/ 2 salas, 2 varandas, 3 quartos, (1 duplo), ampla coz., garagem, jardim e quintal. Visitas no local, hoje sábado das 9 às 12 hs. Tratar 32-7318 após 14 hs. dias úteis. — CRECI 888.

VIEIRA SOUTO — Aluga-se apto. ricamente mobiliado, c/ telefone e garagem, 3 salas, 2 qtos., 2 banhs. socs., copa-coz., depend. compl. emp., atapetado; informações na Imobiliária Cartago Ltda. — Rua Santa Luzia, 799, s/loja — Tel.: 42-5889. Aluguel NCr$ .... 2 300,00.

RUA VISCONDE DE PIRAJA, 306 ap. 603 — Mobiliado por temporada, sala e qt. separados, banh. coz., dep. compl. Ver no local das 12 às 17h. Tratar Agência Anglo-Americana 36-2761 ou ... 57-7796 — CRECI 1 345.

GÁVEA — J. BOTÂNICO

ALUGO ap. quarto, sala, mobiliados e atapetados — 450 e taxas. Praça Pio XI n.º 20 e outro sem mobília por 300 e taxas.

ALUGO quarto a senhora só na Praça Pio XI n.º 20, luz e água corrente. 130 e taxas.

ALUGA-SE — 1.a locação, ap. c. sala, 2 quartos, etc. 400,00. R. Von Carlius (edificio em frente a TV Globo) ap. 304. Ver das 7 às 10.

ALUGA-SE no Jardim Botanico, uma esplendida casa, em centro de terreno, de 3 pavimentos, com garagem. Pode ser vista no local. Tratar com o proprietário à R. México, 98, grupo 310.

ATENÇÃO GAVEA — Aluga-se ap. de frente, c/ sala, 3 quartos, banh., coz., dep. p/ empreg., e área c/ tanque. Rua Marques S. Vicente, 154, apto. 202. Chaves c/ porteiro. Tratar na Cipa S/A. Rua México, 41, s/loja. Telefone 22-8441.

ALUGA-SE confortável ap. de frente c| ou s| móveis, R. Lopes Quintas, 896, c| slão., 3 amplos qts., 2 banhs. socs., coz. c| arm. emb., dep. emp., sinteco, ar cond. em um dos qts., tel., garagem. Chav. tel. 26-8605. Tratar AUXILIADORA PREDIAL S|A. CRECI 253. Tv. Ouvidor, 32, 2.º de 12|17 hs. Tel. 52-5007 — Corresp. M. Guerra — CRECI 4.

LAGOA — Aluga-se ap. tipo residencia, frente, 2 salas, 2 quartos e dependencias completas. Ver na Rua Almeida Godinho, 3 ap. 103. Chaves com o porteiro e tratar pelos tels.: 22-3852 e 42-8547.

QUARTO em casa de família, alugo a pessoa de respeito. Rua Jardim Botânico, 202.

BARRA DA TIJUCA — R. DOS BANDEIRANTES

BARRA DA TIJUCA — Aluga-se ap. de quarto e sala separados. Ver no local chaves c/ porteiro, Rua Olegário Maciel, 340, ap. 403 — Tratar Av. Pres. Vargas, 542, s/ 1613 — Tel. 43-3113.

ZONA NORTE

PRAÇA DA BANDEIRA — SÃO CRISTÓVÃO

ALUGA-SE ótimo ap. gde., sala, 2 quartos, banheiro, côr, cozinha e dep. emp. Rua Major Fonseca, 42 ap. 201, São Cristóvão.

ALUGA-SE casa 2 quartos, 2 salas conjugados, cozinha, banheiro, completo em côr, varanda, quintal, quarto nos fundos, tôda de laje. Pereira de Almeida, 16, Praça da Bandeira.

ALUGA-SE uma vaga a môça que trabalhe fora. Rua Euclides da Cunha n.º 12, ap. 302 — São Cristóvão.

ALUGA-SE ap. s., 2 qts., dep. S. Luis Gonzaga, 788, ap. 102 — Chaves com o porteiro. Preço .. 280,00 e taxas. Tratar 46-3668.

ALUGAM-SE quartos e vagas a casal, rapazes e moças. Rua Francisco Manoel, 189. S. Cristóvão.

ALUGA-SE otimo ap. c/ 3 qts., sl. grande, dep. empregada, c| fogão. 300,00. Ver e tratar na R. Chaves Faria, 534, ap. 101. S. Cristóvão.

ALUGA-SE sala, quarto e cozinha, tôda pintada, não falta água. Aluguel NCr$ 150,00 3 meses de depósito. — Ver Rua Marechal Aguiar n.º 28 casa 7. Tratar no local com o Sr. Samuel, sábado ou domingo das 7hs até 15hs.

ALUGA-SE quarto a casal, mobiliado. Rua São Luis Gonzaga n.º 1 835, ap. 203, 1.º andar.

ALUGA-SE meia água, casal sem filhos, que trabalhe fora, c| fiador ou desconto fôlha. R. São Luiz Gonzaga, 1135.

ALUGA-SE em S. Cristóvão quarto e sala independente a casal s/ filhos que trabalhe fora. Tratar pelo Tel.: 61-2785.

ALUGA-SE um quarto a casal sem filhos, com direitos. Rua Costa Lôbo, 140.

ALUGO casa qt., sl., coz., banh. e dep. Otimo quintal. R. Lopes Ferraz, 66, casa 5 — São Cristóvão, Tratar n| local, Chaves na casa 4.

ALUGA-SE — 1 quarto para 2 rapazes ou casal. Campo de São Cristóvão, 43.

ALUGA-SE ap. 3 qts., e demais dep. R. Dom Meinrado, 19, Largo da Cancela.

ALUGA-SE ap. 302, R. Cadete Ulisses Veiga, n. 4, c| sl., 2 qts., banh. soc., varandá, banh. emp., área de serv. Chav. c| port. — Tratar AUXILIADORA PREDIAL S|A. — CRECI 253. Tv. Ouvidor, 32, 2.º de 12|17 hs. Tel. 52-5007 — Corresp. M. Guerra — CRECI 4.

ALUGA-SE quarto gde., sala, cozinha, banheiro, área c| tanque independente. R. Jansen de Melo, n. 22 — 34-6767.

ALUGO quarto independente a solteiros ou casal, sem filhos, 80,00. R. São Valentim, 117 — Praça da Bandeira.

BENFICA — Caju — Cancela — Alugo apts. e casas (150 — 180 — 200 — 250 — 300 — 350 — 400,00). Inf. hoje 61-1299 — 42-8527. Trat. Rua Eng. Novo, 378 ou R. Carioca 53 sob. CRECI 743. Deposito de 1 mes e nada mais.

PRAÇA DA BANDEIRA — Aluga-se bom quarto p/ rapazes ou casal. Ver Rua Hilário Ribeiro, 111 — Sobrado.

PRAÇA DA BANDEIRA — Alugo sobrado, R. Ceará, 74, ant. R. S. Cristóvão, Chaves n.º 43 loja 4 qtos., sl., banh., coz., área. Tratar Tel.: 28-1492.

PENSIONATO para senhoras e moças vagas com refeições, banhos quentes. Rua Pedro Guedes 15. Tel. 34-7725. Edu.

PRAÇA DA BANDEIRA — Alugo um quarto em casa de família. Praça da Bandeira, 109, apt... 1004.

PRAÇA DA BANDEIRA — Rua Barão de Iguatemi, 83 — Alugam-se quartos para casal s| filhos que trabalhe fora ou môças que trabalhem fora c| móveis — NCr$ 120,00.

QUARTO — Alugo, mobiliado a rapaz. R. Fonseca Telles, 51-C ap. 403 — São Cristóvão.

QUARTOS — Alugam-se 3 independentes para rapazes. Rua São Luis Gonzaga, 1 064, sobrado — São Cristovão.

RUA S. JANUARIO, 216 — Alugamos a casa 3 com 2 quartos, 2 salas, cozinha, banheiro e área — Chaves na Rua Gal. Bruce, n. 946 e tratar à Av. Erasmo Braga, 255-A — Tel. 31-0190.

SALA — De frente, em S. Cristóvão, pode lavar e cozinhar. — Aluga-se na Rua Coronel Cabrita n.º 55.

SÃO CRISTOVÃO — Aluga-se c| 2 quartos, sala, cozinha, banheiro. Major Fonseca, 80, c| 2 — Tel. 34-2765.

SÃO CRISTOVÃO — Alugo casa à R. Sta. Genoveva, 14 de 2 sls., 3 qts., dep. comp. Chaves no 16 — HELDER MADAIL IMOV. LTDA. Tel. 43-6512 — CRECI 748.

SÃO CRISTOVÃO — Aluga-se quarto mobiliado a cavalheiro. — Tratar tel.: 34-2486.

SÃO CRISTOVÃO — Casa. Aluga-se com 2 quartos, 2 salas, demais dependências. Rua Antunes Maciel n. 457. Chaves no 468. Tratar no Bco. do Intercâmbio. Rua 1.º de Março, 18, 2.º Sr. Paulo Carneiro.

SÃO CRISTOVÃO — Aluga-se casa com 2 quartos, 2 salas e mais dependencias na Rua Conde Leopoldina n.º 756 c| 8. Ver das 13 às 18 horas.

SÃO CRISTOVÃO — Aluga-se ap. com 2 quartos, sala, cozinha. — Tratar e ver na Rua Jansém de Melo, 47, com D. Emília.

SÃO CRISTOVÃO — Aluga-se casa qt., sala, coz., banh. ou sala, coz., banh. de frente ou fundos ou qt. independente a casal. Ana Neri, 169.

SÃO CRISTOVÃO — Alugam-se apartamentos e loja. Rua São Luis Gonzaga, 1 645, atual Rua General Cordeiro de Farias, 680. Tel. 57-6839.

VAGA — Rapaz ou moça a combinar. Rua São Luiz Gonzaga, 1835, ap. 203, 1.º andar.

TIJUCA — R. COMPRIDO

ALUGAM-SE quartos — Rua Oto de Alencar, 23 — Rua Barão de Itapagipe, 90 Tijuca.

ALUGA-SE — Na Rua São Franc. Xavier n.º 72, salas e quartos. Ver e tratar com Sr. Manuel.

ALUGA-SE quarto mobiliado a senhora ou casal com todos os direitos. Av. Maracanã, 87. Tel. .. 48-7113.

ALUGO, Rua Carvalho Alvim, 630, ap. 201, com 1 sl., 3 quartos, banh. completo, cozinha, área grande. Tratar Rua Antônio Basílio, 149, Tijuca.

ALUGA-SE um quarto de frente para 2 rapazes do comércio em casa de família. Rua dos Araújos, 48 — Tijuca.

APARTAMENTO — Casal s| filhos — Aluga-se na Rua Moura Brito, 190, Tijuca. Tel. 34-4220.

ALUGAM-SE quartos bons p| pessoas de respeito. Não se aceita crianças. R. Barão de Mesquita, 594 e Valparaiso, 66 — Tijuca.

ALUGA-SE um apartamento de quarto e sala conjugados, banheiro e kitch na Rua General Roca, n.º 440 — Praça Saens Pena.

ALUGA-SE ótimo ap. 2 qts., sl., coz., banheiro, área — NCr$ .. 300,00 — R. Santos Rodrigues, 96, ap. 104. Chaves no ap. 105.

ALUGA-SE ótimo apartamento com 2 quartos, sala, cozinha, banheiro completo, área com tanque, na Rua Mariz e Barros n. 1 058 ap. 202. Tratar telefone 31-3772, 4a., sábado e domingo.

ALUGO casa 17 R. Barão de Ubá, 387. Chav. casa 19. Sala, 2 qts., quintal, estacionamento na porta, 380 mais taxes. Tratar Gonç. Dias, 84/603, tel. 52-8551 e 52-0982. CRECI 1294. Dr. Lisboa.

ALUGO R. Barão de Itapagipe, 108, ap. 201 e 202. Sala, 3 qts., deps. 450 e 400 mais taxes. Visita 10 às 12, 15 às 18 hs. Tratar Gonç. Dias, 84/602, tels. 52-8551 e 52-0982. CRECI 1294, Dr. Lisboa.

ALUGAM-SE ap. 2 qts., e sala, frente, pintado e qto. empregada e 1 ap. 1 qt. e sala. Chaves c| zagha. Rua Conde de Bonfim n. 831.

ALUGA-SE quarto a casal ou a pessoas que trabalhem fora. R. Professor Gabizo, 94.

ALUGO ou vendo excelente ap. frente, salão, 3 qts. c| arm., 2 banhs. soc., gar. 168 m2. Ver e tratar hoje ou domingo Rua Conde de Bonfim, 41|702, c| proprietário.

ALUGA-SE ap. 202 R. Anibal Moreira n.º 104, 3 q., s., cozinha, banheiro, quarto e banheiro empregada. Está com sinteco — Tratar: 43-2224 e 38-4506.

ALUGA-SE ap. com sala, 2 qts., coz., banh., área de serv. e dep. emp. Aluguel NCr$ 350,00 — Ver na R. Padre Champgnat n.º 42 — ap. 301-F.

ALUGO ap. de sala, 2 qts., banheiro e dep. completos, c| tapetes e cortinas. Ver Rua Alm. Cochrane, 56|113 — NCr$ 450,00.

ALUGA-SE quarto a cavalheiros ou môças, casal sem filhos que trabalhe fora. Rua Alzira Brandão n. 483 — Tijuca.

APARTAMENTO nôvo (Usina Tijuca) — Aluga-se NCr$ 320,00, muito amplo, 2 qts., sala, coz., banh. e varandas. Frente para lindíssima floresta. R. Rocha Miranda, 188.

ALUGA-SE ap. 405. Sala, 2 quartos, dependências completas, Rua Haddock Lôbo n.º 376. Chaves c| porteiro. Tijuca.

ALUGA-SE na Rua São Miguel, 185, aps. 102 e 402, com 2 e 3 qts., sl. e dep. Chaves c| porteiro.

ALUGO ap. sala e quarto e dependências e garagem, Rua Afonso Pena, 54, ap. 204. Tratar Rua Assembléia, 93, sala 1 402, das 8 às 11 horas.

ALUGA-SE o ap. 2 da casa 4 na Rua Aristides Lôbo, 171. Rio Comprido, com 2 quartos, 2 salas, banheiro, cozinha, área e dependências para empregada. Tratar Av. Passos n. 59, Sr. Aguiar, — Chaves p| favor casa 6 ap. 2.

ALUGA-SE 1 ótimo q., t. o. a 1 ou 2 rapazes com móveis. Rua Aristides Lôbo, 241 ap. 202 — Rio Comprido — Telefone 34-4889.

ALUGO quarto a rapazes ou môças c| referências (s| móveis), .. 45,00 cada. R. Conde Bonfim, 84, e Praça Saens Pena — Tel. 54-1147 — Sr. Reis.

ALUGA-SE uma casa, quarto, sala cozinha, banheiro ambos grande, na Rua Angelos dos Reis n.º 265 — Tijuca.

ALUGA-SE ótimo ap. Campos Sales, 102 ap. 105, 2 quartos, sala, todo sintecado, pintura nova, garagem e dependência. Chaves c| porteiro. Tel.: 20-2037. Dr. Danilo (3 1/2 salários m.).

ALUGA-SE à R. Uruguai, 339 — 601 de frente, c/ sl., 3 qts., varanda, dep. completas, arm. emb. e garagem. Pintado. Chaves c/ porteiro. Tratar Rio Branco, 156 — 1403. Tel. 22-0192, das 14 às 18 horas.

ALUGA-SE um quarto para duas môças de trato, ótimo ambiente c. direitos — Rua Uruguai, 151.

ALUGA-SE quarto com móveis colchão de molas, piso de sinteco a 1-2 rapazes em casa de família. Rua Uruguai, 530-A, casa 4.

ALUGA-SE apartamento com sala, dois quartos e demais dependências na Rua Dr. Lagden, 45 — Catumbi. Tratar tel. 28-1173.

ALUGA-SE com 2 qts., sala, e deps., para casal sem filhos, meia idade. Rua Rêgo Lopes, 15, ap. 201. Tijuca.

ATENÇÃO TIJUCA — Aluga-se o apto, em 1a. locação, c/ sinteco, armários embutidos nos qtos., c/ jard. inv., sala, 2 qtos., banh., coz., dep. p/ emp., área c/ tanque e garagem. Rua Uruguai, 82, apto. 804. Chaves c/ porteiro. — Tratar na Cipa S/A. Rua México 41, s/loja. Tel.: 22-8441.

ALUGO quarto de frente, mobiliado, p| Sr. Av. Paulo de Frontim, 447 ap. 13. Ver das 13 às 17 horas. CRECI 448. E. Silva.

ALUGA-SE uma casa na R. Haddock Lôbo, 131 c| 3, com 2 salas e 3 quartos, banheiro social completo e dependência de empregada e vaga para carro. Ver no local e tratar na R. Alvaro Alvim, 27|112 com o Sr. Sebastião. Tel.: 42-5316.

ALUGA-SE ap. 101, da Rua Antônio Basílio, 137, com sala, dois quartos, banheiro, cozinha, lavanderia e quarto e banheiro de empregada. Aluguel inicial NCr$ 450,00. Pede-se referências. Ver no local. Hoje das 15 às 20 hs.

ALUGA-SE sala de frente a um ou dois senhores educados. Casa de família. Tel. 34-1100 — Tijuca.

ALUGO ap. de frente c| 2 qtos., sl., 2 banhs. e dep. Pintado em côres — tem sinteco todo novo. R. Pereira Almeida, 15, ap. 201. Tratar p| tel. 32-0054.

ALUGA-SE um apto. sala, quarto cozinha, banheiro, dependências de empregada, 1a. locação. Rua do Matoso, 171, Tijuca. Telefone: 34-8815.

APARTAMENTO — Tipo casa, aluga-se em conjunto residencial de 5 casas, com 2 qs. sl. coz. e banh. NCr$ 250,00 Ver e tratar Rua Cascata, tel: 38-2107.

ALUGA-SE — Ap. 804 R. Conde de Bonfim, 527, c| saleta, sala, 2 qts., banh. soc. copa, coz. dep. emp., área serv. Chave c| port. Tratar AUXILIADORA PREDIAL S|A., CRECI 253. Trav. Ouvidor, 32 2.º de 12 às 17 hs tel: .. 52-5007. Corr. resp. M. Guerra. CRECI 4.

ALUGA-SE — Ap. 601 R. Pinto de Figueiredo, 31, c| salão, saleta, 3 qtos., banh. copa, coz. dep. emp. área serv., evidraçada Tratar AUXILIADORA PREDIAL S|A., CRECI 253, Trav. Ouvidor, 32 2.º de 12 as 17 hs. Tel. 52-5007. Corresp. M. Guerra CRECI 4.

ALUGA-SE — Ap. 105, R. Gal. Roca, 426, c| sala, 2 qts., coz., banh., dep. emp., área serv. garagem. Tratar AUXILIADORA PREDIAL S|A., CRECI 253, Trav. Ouvidor, 32 2.º de 12 às 17 hs. Tel: 52-5007. Coresp. M. Guerra, CRECI 4.

ALUGO p| comerc. e prof. lib. ap. ter. fte. Rua Barão Mesq. n. 494|101 — Chaves Silva Teles, 24, c| 1. Tel. 26-4089.

ALUGA-SE um quarto mobiliado a casal que trabalhe fora, Rua Heitor Carrilho, 104 — Catumbi.

CATUMBI — Alugo ótimo ap. tipo casa, salão e quarto separados, 185 mil, depósito sem taxas. Ver Travessa Vista Alegre, 24, ap. 203, das 9 às 13 horas.

CATUMBI — Aluga-se casa 2 quartos, sala e dependências na Travessa Vista Alegre, n.º 3.

INDICO casas ou aps. na Tijuca e Grajaú, a partir de 250. Não precisa fiador. Sen. Dantas, 117 s| 1 027.

PRIMEIRA LOCAÇÃO — Aluga-se ap. de 3 peças e dependências c| banh. em côr, sancas, sinteko, vista de frente. Rua Souza Cruz, 51|203. Ver 301 — Tijuca.

QUARTO — Aluga-se para casal sem filhos, com direito de lavar e cozinhar. Aluguel 85,00, com depósito. Rua Marques de Valença, 40.

QUARTO — Aluga-se p/ casal s/ filhos que trab. fora, p/ lavar e cozinhar, mês adiantado. Rua Conde de Bonfim, 109-A.

QUARTO na Tijuca — Aluga-se em apartamento de um casal sem filho a uma ou 2 môças que trabalhem fora, pode lavar e cozinhar. Tratar a Rua José Higino, 19, com Jarvis.

QUARTO indep. na Tijuca — Alugo a môça em ap. peq. família, ambiente calmo, único inquilino c| direitos a banhos quentes etc., c| ou s| móveis, cond. farta. Pc. 100,00. Cartas c| dados pessoais p| o n.º 308 655, na portaria dêste Jornal.

QUARTO — Aluga-se frente, com telefone. Tratar Rua Bispo, 139-A, ap. 2, a senhor de responsabilidade em casa de família.

QUARTO ótimo em ap. s| móveis, aluga-se a casal de trato com direito a cozinha, C. Bonfim, Tijuca. Tel. 38-9814.

QUARTOS — Aluga-se no Largo do Rio Comprido a família ou comércio de 100 e 150,00. NCr$ Rua da Estrêla, 26.

QUARTOS — Pode lavar, cozinhar, desde 85,00. R. Uruguai, 128 c/ depósito.

RIO COMPRIDO — Al. casa modesta, sl., 2 qts., deps. quintal, m| água R. Azevedo Lima, 126 c| 6. Ver vigia Jordelino. 150,00. Tel. 45-0257 Jaime.

RIO COMPRIDO — Aluga-se Av. Paulo de Frontim, 655 ap. 401, c| sala, 2 quartos, dep. empregada. Aluguel: NCr$ 350,00. Chaves no ap. 402. Tratar: Rua Debret, 79 gr. 205|6. Tel.: 22-9831 — CRECI 132. Antonio.

RUA MARECHAL TROMPOWSKY 113 — Aluga-se magnífica residência c| sala, 2 quartos, copa, coz., banh., dep. emp., etc. Pode ser visitada das 10 às 16 hs. ADMINISTRADORA NACIONAL, Av. Pres. Antônio Carlos. 615-2.º pav., tel.: 42-1314.

RIO COMPRIDO — Alugo amplo ap., frente, pintado, salão, 3 qts. e dep. completas, 400 e taxas. R. Aureliano Portugal, 73|302. Chaves no 301. Tratar com LOWNDES E SONS, Av. Pres. Vargas, 290, 2.º. Tel. 23-9525, R. 18.

RIO COMPRIDO — Aluga-se ótimo ap. 205 da Rua Guaicurus, 37 (ou pela R. Barão de Petrópolis, 181) de 3 quartos, garagem, 1a. locação. Chaves porteiro. Tratar Rua México, 119, sala 308. Tel.: 42-9441 — Aluguel NCr$ 350,00.

SALA independente, térrea com banh. P. 180. Ver à R. Pereira de Almeida n. 6, esquina, Barão de Ubá. Inf. 57-8914.

SAENS PENA — Alugo lindo ap. 604 da Rua Conde de Bonfim, 240 com sala, 2 quartos, coz., banh., dep. empregada, área c/ tanque, todo c| sinteco. NCr$ .. 400,00. Tratar c| Alice tel.: .... 42-9931.

SAENS PENA — Alugo por 330, ap. de frente, 2 quartos, sala, coz. banh., mais peças, Rua Tomás Coelho, 98, ap. 301.

SAENS PENA — Ap. 2 qts., dep. compl. NCr$ 400. Major Avila 455, ap. 611 — Hoje no local — 48-0512 — 14 — 16h.

SAENZ PENA — Alugo o ap. 503 da R. Cde. Bonfim, 396, c| 2 qts, conj., sl., deps. Ver no local — Tratar c| IMOBILIARIA CERTA LTDA. à Pça. S. Pena, 55, gr. 305 — CRECI 744.

SAENS PENA — Alugo o ap. 209 da R. Dept. Soares Filho, 310, c| 2 qts., sl., deps., sintecado e equipado. Ver no local. Tratar c| IMOBILIARIA CERTA LTDA. à Pça. S. Pena, 55, gr. 305 — CRECI 744.

SAENZ PENA — Alugo o ap. 216 da R. Camaragibe, 9, c| qt., sl., deps. Ver no local. Tratar c| IMOBILIARIA CERTA LTDA. à Pça. S. Pena, 55, gr. 305 — CRECI 744.

TIJUCA — Casa duplex — Aluga-se na Saboia Lima, 7 fundos, 3 qts., ampla sala, cozinha e banheiro. 400,00 mais tx., pred. e condominio. Tratar na Rua 7 Setembro, 88, grupo 305. Ver no local. Procurar as chaves na padaria.

TIJUCA — Aluga-se ap. 2 qts., sala, coz., qt. empregada e área c| tanque. Edifício nôvo — R. Silva Guimarães, 5, ap. 304 — Ver c| porteiro e tratar c| Teixeira, 52-1891 ou 22-3290 das 9 às 13 hs.

TIJUCA — Aluga-se ap. Rua Dilermando Cruz, c| 2 qts., sala, dependências completas. Telefone 38-1347.

TIJUCA — Aluga-se um quarto externo, fundos a casal ou pessoa só, Rua Delgado de Carvalho n. 46, com D. Olívia.

TIJUCA — Alugo apto., quarto, sala, cozinha, banh. e área c| tanque (fiador) NCr$ 200,00 mais taxas. Rua Caetano de Campos, 105, Usina. (Preferência casal sem filhos).

TIJUCA — Aluga-se ap. de frente à Rua Mariz e Barros, 60/301, c/ hall, sala, 3 qts., banheiro, cozinha, área de serviço, dep. completa de empregada, arm. duplex e persianas. Ver e tratar no local depois das 9 horas.

TIJUCA — Aluga-se ap. 3 quartos, sala, dep., Rua Dr. Anibal Moreira. Inf. 38-3838.

TIJUCA ap. tipo casa qt., sala, banh., coz., côr, quintal — novo NCr$ 280,00. R. Rocha Miranda, 700 — Usina. Tel.: 38-1883.

TIJUCA — Aluga-se excelente imóvel à Rua General Espírito Santo Cardoso, 200, apto. 111 c/ sala, quarto, coz., banheiro e área de serviço. Ver no local e tratar com a Predial México Ltda. à Rua Francisco Serrador, 90, gr. 1102. Tels.: 22-8337 e 52-1549. — CRECI J-267.

TIJUCA — Aluga-se magnífico imóvel à Rua Uruguai, 302, apto. 303, com sala, dois quartos, coz., banheiro, área serviço, dependências empregada e garagem. Ver no local e tratar com a Predial México Ltda., à Rua Francisco Serrador, 90, grupo 1102. Tels.: ..... 22-8337 e 52-1549. CRECI J-267.

TIJUCA — Alugo ap. 301 da Rua Morais e Silva, 139, sala, 3 qts., demais dep. completas. Aluguel NCr$ 450, mais taxas, fiador proprietário ou depósito 3 meses. — Ver segunda-feira em diante dia todo. Tratar: Imob. Sender S.A. Rua México, 70 10.º s| 1007|8. — Creci 187 J-11.

TIJUCA — Aluga-se sala, 3 qts., dep. p| emp. área com tanque. Aluguel NCr$ 520. Ver na Rua Maestro Vila Lobos, 114 ap. 101. Tratar SACI — Imoveis Ltda. Rua Alvaro Alvim, 27 Gr. 113. CRECI 292.

TIJUCA — Aluga-se o ap. 101 da Rua Dulce 225, c| 2 qts., sala e dep. Chaves no local. Tel. ..... 42-3373.

TIJUCA — Aluga-se de 1a. locação, aps. 102 — 204 — 402 — 403 — 404, de 2 e 3 quartos todos de frente e garagem na Rua Dr. Satamini n.º 186. Ver com o porteiro e tratar na Auxiliadora Predial — Travessa Ouvidor n.º 32.

TIJUCA — Aluga-se Rua São Francisco Xavier, 382, ap. 702, 1a. locação c/ 3 quartos e dep. sinteco. Aluguel NCr$ 550,00. Chaves c| encarregado. Tratar "ACIR" Administração — Tel. 32-9738.

TIJUCA — R. Almte. Gavião, 32 ap. 201. Sala, 3 qts., varanda, pintado de nôvo, aluguel NCr$ 420,00. Ver no local. Tratar SACI-Imóveis Ltda. R. Alvaro Alvim, 27, gr. 113 — CRECI 292.

TIJUCA — Alto — Alugo casa c| sl., 3 qts., coz., banh., etc. Preço NCr$ 300,00 e dependência c| qt., coz., banh., etc. Alug. 150,00 novos. Ver R. Muçu, 393, fds. Tel.: 42-2085, à tarde — Nelson.

TIJUCA — Alto — Alugo casa c| 2 qts., 2 sls., var., abrigo p| carro, jardim, etc. Ver R. Muçu, 393 (só domingos). Preço NCr$ 400,00. Tel. 42-2085 (à tarde). Nelson.

TIJUCA — S. Pena — Vagas rapazes educados, ambiente familiar, móveis e telefone p. referências. 34-5267.

TIJUCA — Alugo aps. de 2 quartos, sala, dep. emp., 1.a locação, 2.º pav. Ver na R. Conde de Bonfim, 142, ap. 202, diàriamente.

TIJUCA — Aluga-se ótimo ap. c/ salão, 3 qts., dep. completas e garagem. Pintura nova. 500,00 — Tratar Av. R. Branco, 156|1403. Tel.: 22-0192, das 14 às 18 hs.

TIJUCA — Aluga-se loja vazia c| telefone, fôrça, luz e gás, instalações de categoria, servindo para importadora, boutique, sapataria, papelaria ou qualquer outro ramo fino, contrato cinco anos, R. Conde de Bonfim, 214, loja 4. — Tratar pelos telefones 27-7451 ou 48-8742.

TIJUCA — Alugo ap. c| tel. sl., 2 qts., dep. compl., arm. emb. NCr$ 540,00. Av. Maracanã, 1 381. — Chaves no ap. 203.

TIJUCA — Aluga-se ap. com salão, 3 qts., coz., área e dependências, terraço, na Rua Gen. Espírito Santo Cardoso, 272, ap. 301 — Tratar 38-9766. As chaves no bar.

TIJUCA — Aluga-se Rua Silva Teles, 10, ap. 303, sala, 2 quartos, prédio nôvo, s| pilotis. NCr$ .. 340,00. Chaves porteiro. Tratar. Tel.: 36-2856 e 23-5739.

TIJUCA — Aluga-se uma vaga para rapaz em casa de família, próximo a Praça Saens Pena — Só se trata pessoalmente — 54-3314.

TIJUCA — Alugo ap. 2 qts., dep. empr. etc. Rua Bom Pastor, 43|208. Ch. port. Tr. Graça Aranha, 174 7.º.

TIJUCA — Aluga-se ap. de sala, 2 quartos, dependências completas, com garagem. Ver R. Alm Cândido Brasil, 69, ap. 301 — das 9 às 11 e das 14 às 17hs., com porteiro. Tratar tel. 43-9246.

TIJUCA — Aluga-se ap. 3 q., s. e dep. Todas as peças frente p| piscinas do América. Tel. .... 54-1165.

TIJUCA — Aluga-se um quarto para rapaz. Rua Professor Gabizo, 57, não tem depósito.

TIJUCA — Alugo ap., salão, 3 quartos, 2 banheiros, play-ground, salão de festas, pôsto de lubrificação, sala de jogos, frigorífico etc. — Alto gabarito, 5 salários mínimos, taxas — Silva Guimarães n.º 10, ap. 103 — Tratar Dr. Wagner. Senador Dantas, 117 s| 1 331.

TIJUCA — Aluga-se ap. de dois quartos, uma sala e demais dependências completas. Rua Barão Mesquita, 424.

TIJUCA — Aluga-se ap. 202. R. Desembargador Isidro, 114-A qto., sala, área, dep. Tratar 47-7934 — Aluguel 260 e taxas.

TIJUCA — Alug. ap. 404 — R. Silva Teles, 6 c| 2 aps. e dep. comp. emp., base 400 mais taxas. Ver no local. Tratar tel. 56-2300.

TIJUCA — Alugo o ap. 101 da R. Dilermano Cruz, 51, c| 2 qts., sl., dep., garagem, sinteco, vulcapiso. Ver no local e tratar c| IMOBILIARIA CERTA LTDA. à Pça. S. Pena, 55, gr. 305 — CRECI 744.

VAGA e quarto na Tijuca — Môça ou senhora que trabalhe fora. Tel. 38-9091.

ANDARAÍ — GRAJAÚ — VILA ISABEL

ALUGA-SE ap. Rua Leopoldo 549, pintura nova e sinteco, 1 qt., 1 sl., cozinha, banheiro e área — ótimo para morar. Tratar tel. 28-4702.

ALUGA-SE ap. de quarto, sala, etc. Para casal à Travessa Caminha, 8, esq. Leopoldo.

ANDARAÍ — Alugo ap. 2 qts., sl., coz, etc. Dep emp. 320 mais taxas, Barão Itapu, 310

ALUGA-SE um quarto, na Praça Sete, em casa de família, para uma senhora de respeito. Informações. Tel.: 38-6836.

ALUGO, R. São Francisco Xavier, 712|203, ap., sala, 3 qts., depends. emp. Chaves port., 350 mais taxas — Tratar Gonç. Dias, 84|602. Tel. 52-8551 e 52-0982 — CRECI 1294 — Dr. Lisboa.

ALUGO — Vila Isabel, ap. sala, 2 qts., deps., garagem. R. Visc. Santa Isabel, 162/404. Chav. port. 300 mais taxas. Tratar Gonç. Dias 84/602, tel. 52-8551 e 52-0982. CRECI 1294, Dr. Lisboa.

ALUGA-SE casa no Grajaú com 4 quartos e dependências. Rua Nossa Senhora de Lourdes, 147 — Tratar no local.

ALUGA-SE ap. 1 sala, 3 quartos, dependências completas. Ver na Rua Pereira Nunes, 378, ap. 301. Chaves no local.

ALUGA-SE a cavalheiro de respeito quarto na Rua São Francisco Xavier, 555, c| 42 — Maracanã.

ALUGA-SE um apartamento, 2 qts. grandes, 1 sala grande. Rua Felipe Camarão, 107, c| 3 — Maracanã.

APARTAMENTO 2 qts., deps. de emp. etc., outro no térreo, c| área a outro c| qto., sala, coz., etc., todos pintados, Jorge Rudge, 143. Chave no ap. 102. Telefone 48-2282.

ALUGA-SE ap. sl. e 2 qts. e dep. Rua Gurupi, 110, ap. 102. Ver de 2a.-feira a sábado.

ALUGA-SE um quarto de frente, mobiliado para um ou 2 rapazes selecionados, pedem-se referências Tem telefone, Av. 28 de Setembro, 277, ap. 202 — Vila Isabel.

ALUGO quarto de frente, 75,00, Rua Sousa Franco, 191, depósito.

ALUGA-SE Rua Ribeiro Guimarães n.º 52, apartamento 1 sala, 2 quartos, cozinha, banheiro e área.

ANDARAÍ — Aluga-se o confortável ap. 404 da Rua Antônio Salema, 47. Chaves com o zelador.

ALUGAM-SE aps. 204 — 301 e 403 da Rua Visconde de Cairu, 90 c/ sala, 3 quartos, banh., coz., área c| tanque, banh. emp. Abrigo p/ carro. Traatr tel. 52-8684.

ALUGA-SE 1 casa c/ qto., sl. e demais dependências, à Rua Torres Homem 1112, c/ 9. Tratar no local. — Vila Isabel.

ALUGA-SE ap. conjugado, c| cozinha e banheiro. Preço NCr$ .... 170,00 m| txs. R. Visc. de Santa Isabel, 481 ap. 104. Ver sábado das 8 às 13 e domingo das 13 às 15 hs. Tratar Rua da Alfandega, 111-A s/ 402.

ALUGA-SE casa de 2 pavimentos na Rua Antonio Salema, 22, c| 3, com 2 quartos, sala, banheiro em côr, copa, cozinha, quarto e dependências de empregada — Telefone 48-5286 — Pode ser vista de 9 às 12h.

ALUGO ap. 201 da Rua José Vicente, 78. Chaves no apartamento 304.

ALUGO ap. cobertura à Rua Mendes Tavares, 13 — 38-0217.

ALUGA-SE — Apto. 601, R. Engenheiro Richard, 260, c| sl. qto. conj., banh. kitch. chav. c| port. Tratar AUXILIADORA PREDIAL S|A. CRECI 253 Tr. Ouvidor, 32 2.º, de 12 às 17 hs. Tel: 52-5007. Corresp. M. Guerra CRECI 4.

ALUGA-SE — Ap. 301, R. Carvalho Alvim, 81, c| sl., 3 qts., coz. banh. dep. emp. área c| tqe. hall, 2 arms., emp. Chave apto. 101, tratar AUXILIADORA PREDIAL S|A. CRECI 253, Tra. Ouvidor, 32, 2.º de 12 às 17 hs. Tel: 52-5007, Corresp. M. Guerra CRECI 4.

ALUGA-SE — Ap. 402, R. Leopoldo, 594-A, c| sla, 3 qtos., coz. banh. área c| tanque, banh. emp, chave c| port. Tratar AUXILIADORA PREDIAL S|A., CRECI 253. Trav. Ouvidor, 32 2.º de 12 às 17 hs. Tel :52-5007. Corresp. M. Guerra CRECI 4.

ALUGA-SE ap. 303. R. Paula Brito, 194, c| sala, 2 qts., copa-coz., banh., soc., compl., banh. emp., área c| tanque, envidraçada. Chaves no ap. 201. Tratar AUXILIADORA PREDIAL S|A. — CRECI 253. Tv. Ouvidor, 32, 2.º, de 12| 17 hs. Tel. 52-5007. Corr. resp. M. Guerra — CRECI 4.

ALUGA-SE — Rua Ferreira Pontes n.º 7 o ap. 201. Com sala, 2 quartos e dependências, com telefone e ar condicionado. Aluguel NCr$ 400,00. Tratar ADMINISTRADORA DUVIVIER S|A. — Rua Alvaro Alvim n.º 31, 8.º andar.

ANDARAÍ — Aluga-se ótimo ap. sala, 2 qtos., copa, cozinha, banheiro e dep. empreg. Rua Carvalho Alvim, 525, apto. 202. Chaves no apto. 101. Tratar Locadora Nacional Ltda. Av. R. Branco, 106 sala 1111. Tel.: 42-3437 e 22-8275 — CRECI 185.

ALUGO ou vendo lindo apto. de 3 qtos., sl. grande, todo de frente. Rua Pereira Nunes 242. Inf. Telefone 25-3675.

ANDARAÍ — Vila Isabel — Grajaú — Alugo casas e apts. 150 — 180 — 200 — 250 — 300 — 350 — 400 — 480 00. Inf. hoje 61-1297 — 42-8535. Trat. hoje R. Eng. Novo, 378 ou Rua da Carioca 53 sob. CRECI 743. Deposito de 1 mes e nada mais.

BOM ap. tipo casa, 2 qts. grandes, qt. empr., etc. Aluguel 300. Rua Campinas, 214 — Tratar Rio Branco, 18, s| 708, à tarde.

GRAJAU — No melhor ponto do bairro. Aluga-se ap. c| três quartos, ampla sala, boa cozinha e completas dependências, todo sinteco. Av. Júlio Furtado, 81. Chaves ap. 301, no local.

GRAJAU — Aluga-se qto. mobiliado em casa família a cavalheiro distinto. Rua Barão de Mesquita, 1 015, tel: 38-1264.

GRAJAU — Aluga-se boa sala de frente a casal de fino trato — Rua Itabaiana n. 78, com D. Malvina.

GRAJAU — Alugo apto 2 qts., sl., ótima área etc. NCr$ 300,00 próximo C. Pedro II, R. Joaquim Távora, 76 apto. 201.

GRAJAU — Alugo ap. c| 3 qts. e dependências. Rua Botucatu, n. 315|301. Chaves c| Noemia, casa II, fundos. Tratar 29-6031.

GRAJAU' — Aluga-se à Rua Sá Viana, 126 o ap. 101, com sala, 2 quartos, copa-cozinha, banh., área e WC empregada. Aluguel NCr$ 450,00. Chaves local. Tratar Rua B. Aires, 90 s| 707. Tel.: .. 52-7344.

GRAJAU — Aluga-se Pça. Edmundo Rêgo, 5, ap. 401, c| 2 qts., sl., cozinha, banheiro e quarto empregada. Chaves c| porteiro. Tratar Av. 13 de Maio, 23, s| 1 822 — 22-6300 — 350,00 e taxas.

GRAJAU — Aluga-se apartamento de frente, com ótima sala, bom quarto, banheiro completo em côr e cozinha. Rua Canavieiras, 156, ap. 102.

GRAJAU — Aluga-se ap. 603 da Rua Barão de Mesquita, 1 002, c/ 2 quartos, sala, banh., dep. compl. empregada, sinteco, vaga na garagem, Chaves c/ Sr. Alcílio, das 12 às 18 hs. Tratar: Aux. Predial, Trav. Ouvidor, 32, tel. .. 52-3763.

GRAJAU — Aluga-se ap. 3 quartos, copa, cozinha, Rua Grão Pará, 304 ap. 201, esquina com Rua Barão do Bom Retiro. Tel. 52-3533 — Sr. Joaquim.

GRAJAÚ — Casa — Aluga-se, 2 qts., sala, cozinha, banheiro, área grande e varanda. Aluguel 291,60 — Rua Assaré, 106.

GRAJAU — Ap., aluga-se, c| 3 qts., 2 ss. e dependências completas, na Rua Juiz de Fora n.º 56|102 — Chaves, p|f. no 202, de 9 às 16hs. Aluguel a combinar.

LARGO MARACANÃ — Alugo grande sala e quarto de frente a casal ou senhoras com direitos. Av. 28 de Setembro, 50, casa 11.

MARACANÃ — Aluga-se o apto. 201 da R. Dep. Soares Filho, n.º 470, c/ 3 qtos., e demais dependências, sem condominio. Chaves no n.º 446, apto. 101 da mesma rua. Telefone 34-5398.

MARACANÃ — Aluga-se Av. Maracanã, 1001, ap. 410 — Ed. Rio Vermelho, quarto e sala separado, banh. e cozinha todo pintado. NCr$ 280,00 mais taxas. Chaves c| porteiro. Tratar "ACIR" Administração — Tel. 32-9738.

MARACANÃ — Rua S. Francisco Xavier, 604. Alugo ap. térreo. Frente, 3 qts., sl., dep. empr. — Chaves no ap. 201.

MARACANÃ — Aluga-se o ap. C-01, na Av. Maracanã, 515, c| 2 quartos, sala, dems. depends. c| área e terraço, inc. de empregada. Chaves c| o porteiro. Tratar Rua Assembléia 93, s| 1 404 — Tel. 52-8836, c| o próprio n| parte d| manhã.

QUARTOS e cozinha e banheiro, a partir de NCr$ 90,00 e barracão tipo casa. Rua Conselheiro Otaviano, n. 80 E 80 A. Telefone: 58-3264.

QUARTO com mobília moderna c| colchão de molas, alugo 1 bom por 100,00 já incluindo tudo a quem compre os movels que o ocupa em caviuna p. 450,00. R. Sousa Franco 378 sob V. Isabel.

QUARTO grande de fundos, independente. Aluga-se, pode levar e cozinhar. Rua Petrocochino, 65-A. Praça 7. Vila Isabel.

QUARTOS c| cozinha e banh. independentes e 1 c| quarto, s., cozinha, banh. e varanda a partir de 90,00, o ap. 200. Ver na R. Conselheiro Otaviano, 80-A e depois de ver tel. 58-3264.

VILA ISABEL — Aluga-se um apartameno Rua Souza Franco, 451| 302, II bloco. Tratar no 402 do II bloco.

VILA ISABEL — Aluga-se à R. Pereira Nunes, 241 o ap. 201, frente, ampla sala, 2 quartos, banh., coz., dep. empreg., área c| tanque. NCr$ 350,00. Chaves no local. Administradora Nacional, Av. Pres. Antônio Carlos, 615-2.º pav. Tel.: 42-1314.

VILA ISABEL — Alugo quarto rapaz, porteiro. Unico inquilino. R. Sousa Franco, 245 casa 1 — 90,00.

VILA ISABEL — Aluga-se apartamento de quarto e sala separados cozinha, banheiro, área etc. Ver e tratar na Rua Gonzaga Bastos, 233 ap. 401.

VILA ISABEL — Aluga-se apartamento de quarto e sala separados, cozinha, banheiro. área etc. Ver e tratar na Rua Gonzaga Bastos n. 233 ap. 204.

VILA ISABEL — Aluga-se Senador Nabuco, 387: 101: 3 qts., sala, NCr$ 275,00, 201: 3 qts., sala e dep. emp. indep. NCr$ .. 350,00 — Tel.: 28-2185.

VILA ISABEL — Alugo ap. sala, 2 quartos, dependências completas empregada. Aluguel 380. Tratar na Rua Souza Franco, 451, ap. 101, fundos, tel. 58-2231.

VILA ISABEL — Alugo na R. Pinto Guedes, 67, c| 4 o ap. 101. Tipo casa c| 2 qts., sl., deps., garagem. Ver no local. Tratar c| IMOBILIARIA CERTA LTDA. à Pça. S. Pena, 55, gr. 305 — CRECI 744.

VILA ISABEL — Aluga-se casa 3 quartos, sala, cozinha, banheiro. Rua Teodoro da Silva, 735, c| 24. Chaves no botequim ou pelo tel. 42-5346.

LINS — BOCA DO MATO

ALUGA-SE — Boca do Mato — Ap. com 2 quartos e demais depend. Rua Maranhão, 835 — Preço NCr$ 200,00.

ALUGA-SE 1a. loc., ap. 3 qts., dep. emp. c| sinteco — 350,00 — R. Cabuçu, 43, b. 3 — 101. Adm. Sion — Av. Rio Branco, 156|1 713 — Tel. 52-5917.

ALUGA-SE bom apartamento de frente, sala, saleta, dois grandes quartos, cozinha, banheiro social e dependências de empregada — Preço 320,00. Rua Conselheiro Ferraz, 74, ap. 401 — Inf. Tel. 36-2982.

ALUGA-SE ap. R. Da. Francisca, 388, ap. 302. Lins. 2 qts., sala, varanda, copa-coz., banh., área. Frente p. rua. NCr$ 265,00.

ALUGA-SE ótimo quarto em casa de família, pede-se referência — Rua Dona Romana, 45, ap. 303 — Lins.

CASA à Rua Vilela Tavares, 281 com sala ampla, 4 quartos, banh., cozinha, quarto e banh. empregada, área, aluga-se NCr$ 390,00 e taxas. Ver diàriamente. Chave favor n.º 275 c| 5 — Tratar Rua Quitanda, 20 s/ 305 — Telefone 31-0823 — 11/18h.

LINS — Alugo residência independente, grande, moderna todo conforto, aluguel 450,00. R. General Belegardo, 162 C| 1.

LINS — Aluga-se casa 2 qs. sala coz. banheiro, área NCr$ 250,00 Condêssa Belmonte, 374, fundos, chaves apto. 101.

LINS — Alugo ap. grande, sala, 2 qts., coz., dep. empreg. 280 e taxas. R. Mário Piragibe, 30|203 — Inf.. 38-3340 — 42-1337 — Lima — CRECI 650.

LINS — Alugo casa s., q., c., b. Aluguel NCr$ 200.00. Ver Rua Araújo Leitão, 546.

LINS — Aluga-se casa 3 da Travessa Almerim, 5, de 2 quartos, dep. empregada etc. Chaves na casa 2. Tratar Rua México, 119, sala 308, Tel. 42-9441 — Aluguel NCr$ 400,00.

LINS — Alugo o ap. 301 da R. Aquidabã, 815, c| 2 qts., sl., deps., garagem. Ver no local — Tratar c| IMOBILIARIA CERTA LTDA. à Pça. S. Pena, 55, gr. 305 — CRECI 744.

LINS — Alugo ap. 303 da R. Aquidabã, 815, c| 2 qts., sl., deps., garagem c| sinteco e vulcapiso. Ver no local, tratar c| IMOBILIARIA CERTA LTDA. à Pça. S. Pena, 55, gr. 305 — CRECI 744.

JACAREPAGUA

ALUGA-SE ap. 301. Salão amplo, 2 qts. cozinha, banheiro: Av. Geremário Dantas, 782 — Jacarepaguá — NCr$ 200,00 — Chaves local — 92-0425.

ALUGUEL — Jacarepaguá — Aluga-se um ap. R. Comendador Siqueira, 670 ap. 102, c| 3 qts., peq. quintal.

ALUGA-SE uma casa, com banh., sala, quarto, coz., tudo indep. — NCr$ 150,00, desconto em fôlha, Rua Namur, 116 — Vila Valqueire.

ALUGA-SE ap. qto., sl., coz., banheiro e área coberta. Ver e tratar no local, Rua Ana Teles, 742, ap. 404, Jacarepaguá. Ver sábado e domingo até 13 horas.

ALUGO casa qto., sala, coz., banheiro, varanda, laje, 160 novos, contrato de 1 ano, fiador ou depósito 3 meses. Rua Pinto Teles, 1 047 — Jacarepaguá.

ALUGA-SE uma casa na Estr. da Covanca 103, casa 1, 2 qts., sla., coz., copa, deps. empr. Tratar na casa 2. Jacarepaguá.

ALUGAM-SE 2 apartamentos. Rua Ituverava, 767, 3 qts., sala, chaves Estrada Três Rios, 101-B — Jacarepaguá.

ALUGO ap. 2 qts., sala, dep. etc. t, pintado. R. C. Benício n. 2935, bl. D, ap. 302, 1a. entr. NCr$ 220,00, Jacarepaguá.

ALUGA-SE uma casa — Vila Valqueire — Rua Emberi n. 36.

JACAREPAGUÁ — Rua Barão n. 1 534, aluga-se apartamento, c| 2 quartos, sala, cozinha, banheiro. Tratar no local.

JACAREPAGUÁ — Aluga-se Rua Retiro dos Artistas n.º 155, casa 5, tratar Tel. 49-3033.

JACAREPAGUÁ' — Aluga-se casa c| sala, quarto, cozinha, banheiro — Ver e tratar na Rua Apiacás n. 381 — Taquara.

JACAREPAGUÁ' — Casa. Alugo c| 2 quartos, 1 sala. R. Comendador Siqueira, 591 c| 4. Chaves c| 5. Tel.: 46-2743.

JACAREPAGUÁ' — Alugamos ap. c| qt. e sala separados, coz., banheiro, área na Rua Cândido Benício, 1 684, ap. 205. Ver no local, das 9 às 12hs., e tratar IMOBILIARIA SAGRES LTDA. Largo da Carioca, 5, sala 401|2. Telefone: 42-0072. CRECI 1 238.

JACAREPAGUÁ' — Largo Tanque — Aluga-se um apartamento 2 quartos, sala, cozinha e banheiro. NCr$ 250,00. Tratar com Sr. Manoel. Av. Nélson Cardoso, 75-A.

JACAREPAGUÁ' — Aluga-se ou vende-se uma casa nova, 2 grandes quartos e dependp. R. Opinião Liberal, 90 — Taquara, de 8 às 17hs.

JACAREPAGUÁ — Aluga-se à R. Ana Teles, 675, amplo ap. com quarto, sala e demais dependências. NCr$ 180,00. Chaves com a D. Estela, no local. Tratar tel. 46-6351 ou à Rua São Manoel, 32|201.

JACAREPAGUÁ' — Alugo na Rua Guilherme Velloso n. 242, ap. de frente c| 2 quartos, sala, cozinha, banheiro completo e dependências. Aluguel NCr$ .... 280,00. Tratar Rua 1.º de Março 39 7.º andar. Sr. Barbosa.

QUARTO — Aluga-se c| móveis, independente c| banheiro a rapaz ou senhora. NCr$ 50,00. Estr. Campo dAreia, 182 — Jacarepaguá.

VILA VALQUEIRE — Alugamos ap. c/ 2 quartos, sala, cozinha, banheiro, quarto de empreg. e área de serviço, à Rua Baguari, 316, ap. 202. Chaves no ap. 201. Aluguel mensal de NCr$ 250.00 mais taxas. Tratar na IMOBILIARIA LEMOS LTDA., à Av. Nilo Peçanha, 26, sala 702. Tels.: .. 22-2483 ou 42-9506 (CRECI 193).

VILA VALQUEIRE — Jacarepaguá — Aluga-se ap. 2 qts., sala, cozinha, banheiro. Alug. 170,00. Ver Praça Saiqui, 149|103. Tratar Labor, Pres. Vargas, 542, gr. 2 102, sl. 23-3579, chaves p| favor ap. 101. Onibus 285 na porta.

VILA VALQUEIRE — Aluga-se na Rua Alves do Vale, 155 ap. 101 nôvo, 185,00 sem taxas. Chaves no 155 só desconto em fôlha.

CENTRAL

ALUGA-SE um apartamento de 2 quartos, sala, cozinha e banh. na Rua Picuí, n.º 124 — Bento Ribeiro. Chaves na padaria.

ALUGO ap. 201 em Madureira, sala, 2 quartos e indep. R. Operário Sadock de Sá, 100-F. Aceito desconto alug. 230,00.

ANCHIETA — Aluga-se casa nova 2 quartos, sala, cozinha, banh. área. Aluguel NCr$ 160,00. Tel. 47-5409.

ALUGO apts. e casas do Rocha a Santa Cruz (75,00 — 100, — 150 — 180 — 200 — 250 — 300 — 350 — 400. Inf hoje 61-1299. e 61-1346. Rua Eng. Novo, 378 ou R. Carioca 53 sob. Deposito de 1 mes e nada mais.

ALUGA-SE um quarto independente Rua Eneas Galvão, 228-A. — Méier.

ALUGO uma casa NCr$ 90,00, Rua Camaré, 217 — Ric. de Albuquerque; 4 cômodos. Tem água e luz.

ALUGO ap. 202 de 2 qts., grande, 1 sl. grande, saleta, banh., coz., cac., var. P. 200. R. Guararu, 81 — Trv. Lino Teixeira, Riac. Chaves no 201.

ALUGA-SE — Casa, sala quarto cozinha e banheiro, com sinteco. Rua Jubaí, 201, Bento Ribeiro. Tratar sábado e domingo.

ALUGA-SE casa c| 2 quartos, 2 sls., coz., banh. R. Jabeira, 251. O. Cruz. NCr$ 220,00.

ALUGO 2 casas todas pintadas, 2 quartos, e outra 3 quartos e dependências, quintal e entrada para carro. Preço 2 200,00 e 2 700,00 R. Pacheco de Oliveira 69. [illegible] Marechal Hermes. Tratar 45-9830 — Chaves ao lado.

ALUGA-SE casa c| 3 qts. Salão e demais dependências. R. Eliza Albuquerque n.º 47. Méier, Todos os Santos. Tel. 29-1734 — Chaves no local.

ALUGA-SE 2 casas com quarto, sala e cozinha, Rua Bernardo de Vasconcelos n.º 111, Realengo.

ALUGA-SE magnífica casa à Rua Da. Lídia n. 64 c| 2 quartos, sala, banheiro, varanda, jardim, quintal e garagem. Chave no n. 79. Tratar Triunião. Alfândega, 108-A.

ALUGA-SE casa, qto., sl., coz., depds. Alug. 140,00 Est. Int. Magalhães, 3 105. Magalhães Bastos. Tratar R. Maria Freitas, 73, sl. 301. CRECI 36.

ALUGAM-SE quartos, a rapaz solteiro, na Travessa Bitencourt 26 — Quintino. Perto da Av. Suburbana.

ALUGO, Av. Marechal Rondon, 704|105 — Chav. 104 ,sl., 2 qts., área, 280 mais taxas — Trat. Gonç. Dias. 84|602 — Tel. 52-8551 ou 52-0982 — CRECI 1294 — Dr. Lisboa.

ALUGO apartamento c| 2 qts., sala, coz., e dep. de empregada na Rua Domingos Lopes, 579, c| 2, ap. 101 — Madureira.

ALUGO 1 casa, qto., sala coz. R. Tôrres de Oliveira, 114 — Piedade. Falar no botequim, 160,00, depósito ou fiança.

ALUGA-SE ap. 2 quartos, sala, cozinha, banheiro, área de serviço — Rua Cardoso Quintão n.º 59, ap. 104 — Piedade.

ALUGA-SE casa, 2 quartos, sala e dependências. Rua Engenho Nôvo, 58, casa 4 — Sampaio.

ALUGA-SE casa — E. Dentro. S., 2 q., jardim etc. NCr$ 300,00 — Rua Gustavo Riedel, 59, c| 2 — Chaves c| 1.

ALUGA-SE quarto senhora que trabalhe fora. Av. Suburbana n.º 8 164|201, sobrado — Piedade.

ALUGA-SE casa de fino trato na Estr. Intendente Magalhães n.º 323, c| 24 — Campinho. NCr$ .. 300,00. Chaves c| 19.

ALUGO ap. e sala, 2 quartos cozinha, banh., área gás rua. Rua João Barbalho n.º 385 — Quintino

ALUGA-SE uma casa, com 3 quartos e demais dependências. Rua São Bernardo n.º 179. Ricardo de Albuquerque. Tel. 29-6664 — Antônio.

ALUGA-SE apartamento na Rua Engenheiro nazareth n.º 113, ap. 302 — Abolição. Chaves no ap. 102 —Tel. 29-0752.

ALUGA-SE ap. na Rua Verna Magalhães, 180, ap. 202, Prox a Barão de B. Retiro. E. Novo.

ALUGO casa modesta, 2 qts. 2 sls., deps. Rua Angelina, 88 — Encantado.

ALUGA-SE Rua João Rodrigues. 34, fds., ap. 301 c| sl., 2 qts., banh. compl., coz., dep. empreg. Chav na casa da fte. no n. 34.

ALUGA-SE casa na Rua General Clarindo, 739 — Encantado.

ALUGA-SE uma casa sala, qto., coz., tipo ap. R. Xavier das Conchas, 19 — Encantado.

ALUGA-SE grande e luxuoso apartamento n.º 402 da Avenida Suburbana n.º 7 459, com 3 quartos, grande área coberta, garagem e dependências para empregada. — Chaves com síndico no ap. 202.

ALUGAM-SE 3 casas de vila, de qt., sl., coz., banh., grande área, Rua João Barbalho, 757. Quintino. Tratar 37-5516.

ABOLIÇÃO — Eng. de Dentro — Aluga-se casa, sala, quarto, cozinha, banheiro, área. Tratar e ver com o proprietário, na Rua Mário Carpenter, 363, casa 1.

ABOLIÇÃO — Alugo ap. Silva Xavier, 76, 3|2 qts., demais deps. Aluguel NCr$ 250,00. Tratar R. Evaristo da Veiga, 16, s| 1 203 — Tels. 32-9445 — 32-9512.

ANCHIETA — Aluga-se casa, c| 2 qts., sl., coz., var. e quintal: NCr$ 150,00 e taxas. Rua Aiuba 89 — Vila Mariópolis.

ALUGA-SE 2 aps. novos 2 quartos sala, cozinha, banheiro. Rua Honório, 1 514. Cachambi.

ALUGA-SE casa com 3 quartos, sala, cozinha, banheiro, quintal, com possibilidade de carro. Rua Antônio de Pádua, 62, Sampaio.

ALUGA-SE apartamento térreo — quarto, sala, garagem e dependências. Rua Manuel Miranda 89. Chaves também no 84. Engenho Nôvo.

ALUGA-SE uma boa casa c| quintal e garagem, para guardar dois Volks, Rua Henrique Scheid 147 c| 19. Ver todos os dias.

ALUGA-SE um quarto à Rua Clarimundo de Melo, 101 c/ 5 a môças que trabalhe fora. Tratar no local — Encantado.

ALUGA-SE casa 2 qts., sala, cozinha, dependência. R. Fernandes Marinho, 157 c| 1. Osvaldo Cruz. Chaves mercearia em frente. Tratar 29-9906.

ALUGA-SE quarto de frente. Tratar Rua Dias da Cruz, 20 ap. 201 por 100,00 cruz, dois meses de depósito.

ABOLIÇÃO — Alugo ótima casa nova de sala, quarto, cozinha, banheiro, área. Rua Assis Vasconcelos, 261-F.

ALUGA-SE ap. 1 sala, 1 qt., etc. Aluguel NCr$ 200,00. Ver R. General Rodrigues, 15 — ap. 402 — Chaver 201 — Rocha. Tratar 24 de Maio, 621 — Tel.: 61-1959.

ALUGO ind. casas, aps., do Rocha a Austin. Triagem a Caxias, 1, 2 qts., de 80, 100, 130, 150, 180, 250 mil. R. Lucídio Lago, 138 s. 4. Méier. Hoje e dom. até 13h.

ALUGA-SE ótimo ap. 2 quartos em M. Hermes. Tratar c| o proprietário, na Rua Carolina Machado, 1 002. O. Cruz.

ALUGA-SE uma casa quarto, sala, coz., banh., para casal sem filhos NCr$ 95,00. Rua Iguaíba n.º 385. Cascadura.

ALUGO ótimo quarto em casa de família. Rua Vital 119, fundos, ap. 201 — Quintino.

ALUGA-SE uma casa de quarto e sala e dependências. Preço NCr$ 120,00. Beco Manuel Aires n.º 160 — Osvaldo Cruz.

ALUGO ótimo ap. 2 qts., sl., c., b., de frente, com varanda, área. Rua José Mariano 20|202. Piedade. Tratar no local com proprietário ou tel.: 29-7162.

ALUGA-SE uma casa na Rua James Norton n.º 22, Bento Ribeiro.

ALUGA-SE uma casa 2 qtos., 1 sala, coz., banh., alug. 180,00. Rua Figueiredo Pimentel n.º 118, casa 10 — Abolição.

ALUGA-SE ótima casa, boa para família pequena, 160,00. Ver à Rua Piuna n.º 172. Osvaldo Cruz.

ALUGA-SE Rua Nerval de Gouvea 307, c/ 12-A, sobr. NCr$ .... 160 000. Chaves no local. Tel.: 61-6582 — Borges.

ALUGA-SE — Bom quarto mobiliado, à rapaz. Rua Glauco Velasquez, 14. Encantado, tel: 49-9745. (Esta rua é tranversal a Rua Cruz e Souza).

ALUGA-SE — Casa 2 qts., sl., banheiro, cozinha e jardim 200,00. Tel: 49-4073. Eng. Dentro.

ALUGA-SE — Quarto e cozinha. Rua Nazário, 42, 49-0241 e 54-4805 CRECI 1 206.

ABOLIÇÃO—PILARES — Alugo, 3 casas NCr$ 130, 150, 160, de 2 qtos. NCr$ 240, 200 c| 1 mês depósito R. Dias da Cruz, 148 s| 206. Méier.

ALUGO — R. Cap. Macieira n. 178 c| 6. Sl. qt. e dep. aluguel 120, taxas e fiador, propr. Ver no local, tratar R. Montevidéu 1 297 loja F. Prates CRECI 1 081

ABOLIÇÃO — Aluga-se na Rua Jutaí, 137, casas de 1 e 2 qts. e demais dependências. Ver no local e tratar na R. Alvaro Alvim, 27|112, 52-2314, com o Sr. Sebastião.

ALUGO ap. frente, c| 2 qts., sl., coz. e dep. NCr$ 330,00. R. Ana Guimarães, 71 ap. 201. Rocha. Tel.: 28-4679 das 8 às 14 horas.

ALUGA-SE quarto independente. Desconto em folha ou carta de fiança. Ministro Edgar Romero, 496 — Madureira.

ABOLIÇÃO — Aluga-se o apartamento 202 da Rua Ferreira Leite, 108, c| sala, dois quartos, cozinha e banheiro. Pintado de nôvo. Ver e tratar no local.

ALUGA-SE uma casa nova, 2 quartos, muito boa. Estacionamento para automovel. Ver e tratar na Rua Maria José, 402. Madureira.

ALUGO casa c| jardim Ponto de ônibus na porta Tel. 29-4583 — Piedade.

ALUGA-SE casa. Quarto, sala, coz. e banh., e quintal, ent. para auto. Tratar dia 7 e 8 das 8 às 12 horas. Rua Crispim Macedo n. 100 — Magalhães Bastos.

BENTO RIBEIRO R. Pacheco da Rocha, 562, casa c| quintal, chave no local, tratar 22-1734 Sr. Geraldo, CRECI 1 115.

BENTO RIBEIRO — Alugam-se 2 casas de quarto, sala e cozinha. Rua Divisória, 342.

BANGU — Alugo ap. c| sinteco, R. Urucum n.º 137 (junto Rua da Feira), 2 qts., sala coz. e banh. Chaves local. Tratar R. Evaristo da Veiga, 16, s| 1 403. Telefone 22-1083.

BENTO RIBEIRO — R. Divisória, 239, ap. 202. Alugo desc. em fôlha, 2 q., s., c., área e tanque.

CASCADURA — Aluga-se ótima casa, sl., 2 qtos., coz., bom quintal, etc. Aluguel NCr$ 230,00. Ver Rua Graça Melo, 75, chaves no 42.

CASCADURA — Aluga-se ap. de sala, 3 quartos, 2 banheiros, cozinha, área. Tratar Rua Silva Gomes, 66, apto. 301.

CASCADURA — Alugo 3 casas NCr$ 120, 140, 150, 160, 2 qtos., NCr$ 200, 220, c| 1 mês depósito, R. Dias da Cruz ,148 s| 206, Méier.

CAMPO GRANDE — Rua Ferreira Borges, 26, em frente à estação, aluga-se ap. 203, c| grande sala e quarto separados e dependências. Chaves no ap. 204. Tratar Av. 13 de Maio, 23, 18.º, s| 1 822, aluguel e taxas. 22-6300.

CACHAMBI — Aluga-se casa, 3 q., s.. copa, cozinha e quintal. Ver depois da 12h. — R. Henrique Boiteux, 46.

CACHAMBI — Alugo ap. 301 Rua Henrique Boiteux, 110 c| sala, dois quartos e demais dep., c/ sinteko. Fone: 61-6013.

CACHAMBI — Aluga-se ap. 101 da Rua Honório 1 682-fundos, 2 quartos, sala, cozinha, banheiro. Chaves no 1 746, casa 4 da mesma rua.

CASCADURA — Aluga-se ap. com quarto, sala e cozinha. Edifício nôvo. Rua Silverio n. 11, ap. 304. Chaves com o porteiro.

CAMPO GRANDE — 5 min. da Est. Aluga-se casa c/ terr. 50 x 50, c/ plant. NCr$ 85,00. Onib. 841, salt, ponte, Est. Carvalho Ramos, 943.

CHAVE DE OURO — Aluga ap. grande e com todo confôrto. Ver e tratar na Rua Camarista Méier n. 230 — Tel.: 29-5577 — Sr. Orácio — Preço 280 tudo.

CASCADURA — Casa — Aluga-se, 2 qts., sala e dep. comp. Aluguel 270 — Rua Felício, 20, c| IV — Chaves c| 2. Tratar: 34-5449.

ENGENHO NOVO — Aluga-se 2 qtos., sl., coz., banheiro, área, 1a. loc. c/ sinteco. NCr$ 300,00 e taxas. Ver e tratar na Rua Gal. Belegard 104, c/ 23.

ENGENHO DE DENTRO — Casa 2 qtos., sala, dependências. Rua Camarista Meier, 406. Onibus 247.

ENGENHO DE DENTRO — Aluga-se R. Braulio Muniz 111, ap. 201, de frente, c/ garagem, sala, 2 qtos., cozinha e demais dependências. Preço 300,00. Chaves c/ porteiro. Tratar Locadora Nacional Ltda. Av. R. Branco, 106, sala 1111. Tel.: 42-3437 e 22-8275 — CRECI 185.

ENCANTADO — Aluga-se casa, 2 salas, 3 quartos, varanda, garagem, dep. empregada. Cruz e Souza, 36, chaves 24-A. Aluguel 320,00. Tel.: 47-2427.

ENGENHO NOVO — Aluga apts. 502 e 503, com 2 qts., sl., coz., depend. Rua Barão Bom Retiro, 158, ver no local, tratar telef. 57-8624. Sr. Jacob.

ENGENHO DE DENTRO — Alugo ótimo ap. por NCr$ 200,00 mensais c/ 2 qtos., sl., coz., banh., e garagem. Ver Rua Barão de Santo Angelo, n.º 511, apto. 102. Tratar Org. Daniel Ferreira. 7 de Setembro, 88, 2.º. Tels.: 32-3638 e 42-0975 — CRECI 236.

ENGENHO DENTRO — Alugo, 4 casas NCr$ 150, 160, 180, 2 qts. NCr$ 205, 260, 300 c| 1 mês depósito R. Dias da Cruz, 148 s| 206. Méier.

ENGENHO DE DENTRO — Alugo ótimo apto. sl. 2 qts., saleta, coz. 2 banhs. Rua Mário Calderaro, 761 apt. 201. Próx. à Estação, lado Rua Adolfo Bergamini.

ENGENHO NOVO — Ap. sala, 2 qts., copa-cozinha, 2 áreas c/ tanque. Ver na Rua Padre Roma, 51, ap. 101. Tratar SACI-Imóveis Ltda. — R. Alvaro Alvim, 27, gr. 113 — CRECI 292.

ENGENHO NOVO — Ap. sala, 2 qts., dep., de frente. Ver na Rua B. de Bom Retiro, 158, ap. 701. Chaves no ap. 205 — Aluguel NCr$ 300,00 — Tratar SACI-Imóveis Ltda. R. Alvaro Alvim, 27, gr. 113 — CRECI 292.

ENGENHO DE DENTRO — Aluga-se um apartamento com quarto, sala, cozinha e banheiro, na Rua Borja Reis, 902 fundos, ônibus na porta, 249, 652, 651.

ENGENHO DENTRO — Aluga-se casa 2 qts., sala, c. b. copa envidraçada e quintal bom. Rua Borja Reis, 249, c| 4, ap. 101 — 280,00 e taxas, fiador idôneo.

ENGENHO NOVO — Aluga-se casa de s. q. e dependências. — Rua Leopoldino Bastos n. 208 ap. 101. Chaves no 208, frente. Alug. .. 210,00.

ENCANTADO — Aluga-se ap. tipo casa, 2 quartos, sala, 2 áreas grandes, varanda, muita água. Ver todos os dias, 300,00 — Rua Fagundes Varela, 515 ap. 101.

ENGENHO DE DENTRO — Aluga-se Pça. Amambai, 43, ap. 302, c| 2 quartos, sala e dependências. Chaves c| porteiro, depois das 12 horas. Tratar Av. 13 de Maio, 23, s| 1 822 — 22-6300 — 350,00 e taxas.

EFCB — Olinda — Aluga-se casa c| dois quartos, sala e mais dependências, área em volta da casa, não falta água. Carlos de Sousa Andrade, 170. Chaves no n.º 166. Ver das 8 às 19 horas. Telefone GB — 43-6809 ou 48-1085.

ESTAÇÃO RIACHUELO — Aluga-se casa com 2 salas, 2 qts. etc., na R. São Paulo. Tratar com D. Dolores na R. Valentim da Fonseca, 33 — Aluguel 300 cruzeiros.

ENGENHO NOVO — Aluga-se casa, quarto, sala, cozinha e banheiro. Rua Vaz de Toledo, 487.

ENCANTADO — Aluga-se na Rua Pedro Domingues, 40, ap. c| 1 sala, 2 quartos, cozinha, banheiro etc. 230,00 novos.

ENCANTADO — Aluga-se na Av. Amaro Cavalcânti, 2 626. Chaves no 2 638, sobrado, c| 1 sala, 4 quartos, cozinha, banheiro.

ENGENHO DENTRO — Alugo, 2 aps., 3 qts., sl., dupla, depend. empr. living, sinteco, gar. 300 e 350 — R. Dr. Padilha, 463|201 — Tel. 26-1918 — Cruz. — (CRECI n.º 1 053).

GUADALUPE — Aluga-se 2 quartos, sl., coz., copa, área, quintal, Ver sábado e domingo. R. 16, q 40, c| 19. Trat. R. B. Aires, 90 — 707. Tel. 52-7344.

HOJE alugo Madureira casa NCr$ 120, 130, 150, 2 qts., NCr$ 200, 230 c| 1 mês depósito R. Dias da Cruz, 148 s| 206, Méier.

JACARÉ' — Alugo casa sl., q. e dependências, casal sem filhos c| 3 meses de depósito. Pç. Ubajara, 39, final Dr. Garnier.

MEIER — Cachambi — Aluga-se à Rua Ferreira de Andrade, 861, apto. 201, de frente c/ 2 qtos., 1 sl., coz., banh., área c/ tanque, garagem. Vista suntuosa — Chaves c/ porteiro. Tratar à Av. Rio Branco, 108, sl. 402. Tel.: 42-1912 e 22-9565. Preço NCr$ ... 300,00.

MADUREIRA — Alugo apto. Rua São Geraldo, 118, chaves local. Tratar R. Maria Freitas, 42, sala 309 de 8 às 11 horas.

MARECHAL HERMES — Alugo ap. R. Xavier Curado 1460, chaves R. G. Savaget, 80-A. Tratar R. Maria Freitas, 42, sala 309, de 8 às 11 horas.

Ensino

VESTIBULAR PARA NUTRIÇÃO — As inscrições para o concurso de habilitação ao Curso de Nutrição, da UFRJ, estão abertas até o dia 20 de dezembro. As provas serão realizadas nos dias 7, 8, 9 e 10 de janeiro de 1969, de 14 às 17 horas. A secretaria atenderá os candidatos de segunda a sexta-feira, das 14 às 18 horas. Deve-se levar os seguintes documentos: documento de identidade, prova de pagamento da taxa de inscrição, dois retratos 3x4 e declaração de que o candidato está de acôrdo com as condições expostas no edital. Está fixado em quarenta o número de vagas. As provas serão de Biologia, Química, Matemática, Português e uma língua. O sistema será classificatório.

PLANEJAMENTO EM CONFERENCIAS — O urbanista inglês Max Lock virá ao Brasil a 2 de dezembro para uma série de seis conferências, no Rio de Janeiro e em São Paulo. Falará sôbre planejamento nos países em desenvolvimento, com referência especial aos recentes progressos do planejamento e da habitação no Reino Unido. Virá sob o patrocínio conjunto do Serviço Federal de Habitação e Urbanismo — Serfhau — do Instituto Brasileiro de Administração Municipal — IBAM —, e do Núcleo de Planejamento Urbano e Regional — Planur — órgão da Universidade Federal do Rio de Janeiro, recentemente criado. Suas palestras serão proferidas nos dias 10, 12, 17 e 19 de dezembro, às 18h30m, no salão nobre da UFRJ, na Avenida Pasteur, 250, Praia Vermelha. Os interessados poderão fazer sua inscrição na secretaria do Planur na Praça da República, 22, ou no IBAM, Rua Miguel Pereira, 34, Humaitá, no horário das 13 às 17 horas. Será cobrada uma taxa de inscrição de NCr$ 50,00, para as quatro conferências. Os estudantes universitários pagarão apenas NCr$ 30,00. O prazo para inscrição se estende até o dia 10 de dezembro, podendo, inclusive, ser feita no próprio local no dia da abertura. A aula inaugural do ciclo de conferências será presidida pelo Reitor da Universidade Federal do Rio de Janeiro, Sr. Raimundo Moniz de Aragão. Maiores informações poderão ser obtidas pelo telefone 46-5146.

PRO DEO REINICIA ATIVIDADES — O Centro Pro Deo iniciará suas atividades do próximo ano em 7 de janeiro, com os cursos audiovisuais de Inglês, Alemão, Italiano, Russo, Francês, Português, Hebráico. Maiores informações na Avenida 13 de Maio, 13, sala 2 005, ou pelos telefones: 52-6687 ou 52-7166.

EMARC ABRE INSCRIÇOES PARA EXAMES DE SELEÇAO — Encontram-se abertas, até o dia 15 de janeiro próximo, as inscrições para os exames de seleção dos cursos de prático agrícola e colégio agrícola, da Escola Média de Agricultura da Região Cacaueira, em Uruçuca, Bahia. As inscrições deverão ser feitas nos escritórios locais da Ceplac, sendo condição inicial para o candidato residir na zona de cacau.

ENCERRAMENTO DE ATIVIDADES — O Centro de Educação Familiar do Instituto Social da PUC está festejando o término de seus cursos dêste ano. No dia três próximo, será realizado um chá com exposição dos trabalhos feitos pelas alunas. A programação para o primeiro semestre de 1969 será: pela manhã, diàriamente, com a duração de um ano letivo, Decoração, Economia Doméstica, Costura, Trabalhos Manuais, Culinária, Puericultura, Higiene, Cultura Geral, Psicologia. Aos sábados — sòmente à tarde — com duração de quatro meses, há curso para as môças que trabalham fora ou que são universitárias: Costura, Trabalhos Manuais, Culinária, Economia Doméstica, Decoração, Puericultura e Educação Familiar. As quintas-feiras à tarde funcionará o curso de atualização para donas-de-casa, com as seguintes matérias: Psicologia da Infância e Adolescência, Psicologia da Mulher, Problemas do Matrimônio, Organização do Lar, Etiquêta Social, Costura e Trabalhos Manuais, Culinária Fina. O endereço é: Rua Humaitá, 170, Botafogo.

CURSO INTERNACIONAL DE FÉRIAS — No XIX Curso Internacional de Férias da Pró-Arte, em janeiro próximo, a professôra Sula Jaffé dará um curso de Piano, a crianças de cinco a 13 anos. As aulas serão individuais e coletivas, havendo também um curso especial de Iniciação ao Piano, em grupos. Inscrições e informações na Pró-Arte, na Rua México n.º 74, sala 601, ou na Escolinha de Recreação Sócio-Cultural, na Avenida Nossa Senhora de Copacabana n.º 435, sala 1207. Também pode-se obter informações nos telefones 22-1076 e 37-2687.

CURSOS NA FACULDADE DE MEDICINA — A cadeira de Otorrinolaringologia da Faculdade de Medicina da Universidade Federal do Rio de Janeiro — serviço do professor Ermiro de Lima — promoverá, no período de 2 a 7 de dezembro próximo, o curso de aperfeiçoamento sôbre **Clínica e Cirurgia Otológica**, com a colaboração dos professôres Pedro Lima, Lili Lajes, Ermiro Sobrinho, Nicola Caminha e Fernando Moreira. Os interessados deverão se dirigir à Clínica Otorrinolaringológica, Hospital-Escola São Francisco de Assis, Avenida Presidente Vargas n.º 2 863. Outro curso será dado sôbre Integração Médica em Otorrinolaringologia, de 3 a 19 de dezembro, às têrças e quintas-feiras, a partir das 20h30m. Os interessados poderão obter informações no mesmo endereço do anterior.

INSCRIÇÕES ABERTAS — Estão abertas as inscrições ao Ginásio Industrial Comte. Zenitilde Magno de Carvalho, da Fábrica de Artilharia da Marinha. As inscrições ao exame de admissão poderão ser feitas na Secretaria da Escola, edifício 7B, Ilha das Cobras, até 12 de dezembro, exceto aos sábados, no horário de 8 às 15 horas. Condições para inscrição: ser brasileiro e ter de 12 a 15 anos; certidão de idade; dois retratos tamanho 3 x 4 e taxa de NCr$ 1,00. A escola funciona em semi-internato e é reconhecida pelo MEC.

As informações para esta coluna devem ser enviadas à Beatriz Bomfim, Avenida Rio Branco n.º 110 — 3.º andar.

MEIER — Alugo um ótimo ap. com 2 qts., sala, coz., banh. Rua Honório, 1332, ap. 201, esquina com Rua Cachambi, aluguel NCr$ 280,00.

MEIER — Aluga-se um apartamento, quarto, sala e demais dependências. Rua Camarista Méier, 460 ap. 102. Chaves 101.

MEIER — Alugo ap. 401, nôvo, s| pilotis, elevador, sala, 3 qts., dep. emp. Chave no ap. 403 — Tratar tel. 57-3629 — R. José Veríssimo, 14.

MEIER — Alugo apto. Rua Cachambi, 47, sl. 2 qts., banh. coz. área, com garagem. Chaves ap. 201|203 Tratar 28-1492.

MADUREIRA — Alugo com 3 quartos e dependências, apto. 201 da Rua Carvalho de Souza, n. 98, ver sábado e domingo.

MARECHAL HERMES — Aluga-se casa com sala, 2 quartos e dependências. Preço NCr$ 180,00 à Rua Igaratá n.º 511.

MARACANA — Aluga-se vaga p/ moça, um quarto independente p/ sr. que trabalhe fora, 100,00. Inf. Naly — Tel.: 25-2283.

MADUREIRA — Aluga-se casa c| qto., sl., coz., R. Domingos Lopes, 500, c| 22.

MADUREIRA — Centro. Aluga-se ap. 202 c| 2 qts. e dep. Tratar Trav. Ouvidor, 32. APSA. 2.º andar.

MADUREIRA — Aluga-se ótima casa c/ 2 qtos., sl., copa-coz., e banh., área c/ tanque. Aluguel NCr$ 250,00. Ver Rua Comandante Fábio Magalhães n.º 165. Chaves na c/ 4. Tratar Org. Daniel Ferreira, 7 de Setembro, 88, 2.º, Tels.: 32-3638 e 42-0975. CRECI n.º 236.

MEIER — Aluga-se apto. c| 2 qtos., sala e dep completa, empregada. Alugel 3 salários. Ver Rua Magalhães Couto, 250 c| 8. Tratar fone: 58-3856.

MEIER—CACHAMBI — Aluga-se ótimo apt. R. 8 de Setembro, 151, aluguel 180,00, ver todos dias. Tratar R. da Assembléia, n. 93, sala 1 402.

MEIER — Alugo aptos. NCr$ .. 450, 400 350, 300, 280, 250, 230 c| 1 mês depósito. Hoje e domingo R. Dias da Cruz, 148 s| 206. Méier.

MADUREIRA — Alugo casa qto., sala, cozinha, banheiro. Tratar na Rua Maria José n.º 281 — (Fernando).

MEIER — Cachambi. Aluga-se Rua S. Gabriel, 338, ap. 201 — Quarto, sala, cozinha.

MADUREIRA — Aluga-se um ap. de 2 quartos, sala, cozinha, banheiro e mais dep. Rua Maria Maia n. 156 ap. 102. Informações no ap. 201.

MEIER — Aluga-se ap. 401 (1a. locação) Rua Dias da Cruz, 163, fins comerciais ou residencial — Chaves c| porteiro. Tratar Rua do Carmo, 17 — 7.º andar. Aluguel NCr$ 200 00.

MEIER — Alugo casa, 3 qts., s., copa, jardim, garagem etc. R. Rio Grande do Sul, 91.

MEIER — Aluga-se quarto independente, casa de tratamento, rapaz ou sr. de respeito, Rua Bueno de Paiva, 385, pgto. adiantado.

MEIER — Aluga-se ap. 202 de frente, sala, 2 qts. e dep. c| sinteco, Rua Santos Titara, 126, NCr$ 320,00 e taxas.

MARECHAL HERMES — Aluga-se sala, quarto e cozinha, W.C Aluguel 150,00 — R. Igaratá, 67 — Desconto em fôlha.

MEIER — Aluga-se Rua Carolina Méier 66, ap. 603, c| 2 qts., sala, coz., banh., dep. empreg. e garagem. Ver no local e tratar Av. Rio Branco 156, sl. 2 526. Telefone 42-5748.

MADUREIRA — Alugo ótima casa c| 3 qts., sala grande, copa, coz., banh. e qto. de empregada. R. Maria José 432, c| 19.

MEIER, alugo quartos e quarto e sala indp. com depósito, pode lavar e cozinhar. R. Maranhão, 199, começa — R. Dias da Cruz.

MEIER — Ap. 404, na R. Cônego Tobias, 158. NCr$ 350,00 e taxas. — Dr. Machado, 36-1873 e 52-7498. Chaves c| porteiro.

MADUREIRA — Aluga-se um apartamento, sala, quarto, cozinha, varanda, área, entrada independente, Rua Oliva Maia, 169 pa. 101 fundos. Preço 115% do salário mínimo vigente, e mais as taxas, de preferência um casal sem filhos. Chaves no local. Na oficina. Tratar com Dr. Jorge. Rua Carvalho de Souza n.º 247, 5.º andar, das 8 às 12.

NCR$ 200,00 — Aluga-se casa com dois quartos, duas salas, porão, e mais dependências à Rua Domingos Freire, 102. Chaves p/ favor no n.º 100. Todos os Santos.

OSVALDO CRUZ — Alugo apto. grande. Rua Carolina Machado, 1 010. Tel. 90-2176.

OLINDA — Aluga-se uma casa qt., sala, coz. e banh. NCr$ .. 100,00. Rua Paula de Melo, 687 — Olinda.

OSVALDO CRUZ — Aluga-se ap. 1 quarto, sala, cozinha todo pintado. Tratar c| o proprietário, Rua Carolina Machado, 1 002.

PIEDADE — Aluga-se apartamento nôvo, com sinteco, dois quartos, uma sala, duas varandas e demais dependências, na Rua Xisto Baía n. 195.

PIEDADE — Aluga-se, 2 quartos, a rapazes ou môças que trabalhem fora, na Rua Henriqueta Moura n. 22, a um minuto da estação.

PIEDADE — Aluga-se ap. com sala, 2 quartos, cozinha e banheiro, R. Xavier dos Pássaros, 295. Chaves no n.º 300 ap. 201. Tratar: R. Dabret, 79, gr. 205|6. Tel.: 22-9831 — CRECI 132 — Antonio.

PIEDADE — Rua Xavier dos Pássaros, 300. Aluga-se ótimo salão com banheiro e cozinha. Chaves no ap. 201. Tratar: R. Debret 79 gr. 205|6 — CRECI 132 — Antonio.

PIEDADE—ENCANTADO — Alugo casas NCr$ 130, 150, 160, 2 qts. de NCr$ 200, 220 c| 1 mês depósito R. Dias da Cruz, 148 s| 206, Méier.

PIEDADE — Aluga-se 1 ap. c| 2 quartos, sala e dependências na Rua Gomes Serpa, 448.

PADRE MIGUEL — Aluga-se, 2 quartos, sala, copa,cozinha, banheiro. Rua Coronel Tamarindo n. 50.

PIEDADE — Rua Padre Nóbrega, 975|101. Aluga-se ap. sala e 3 qts. Preço: 250,00. Tratar na COPEL — COMPANHIA PREDIAL PENAFIEL, Av. Franklin Roosevelt, 23|709. Tel. 32-3375.

QUINTINO — Aluga-se peq. casa nova, aluguel 130,00, exige-se 2 meses de depósito. Rua Lemos de Brito n.º 658.

QUARTO — Aluga-se mobiliado p| solteiro p| NCr$ 60,00. Tratar tel. 28-8457. Av. Mal. Rondon, 689. — São Francisco Xavier.

QUARTOS — Vagas com refeição, rapazes que trabalhem fora. Temos garagem. Muito asseio. — Pedro Carvalho, 97 fundos, Meier — Tratar: Dalva.

REALENGO — Aluga-se 110 cruz. Casa de quarto, sl., coz., banh., R. Governo Inf. Tel.: 539 MH e 1 apto. 200 cruz. 2 qtos., sl., etc.

REALENGO — Aluga-se casa à R. Lomas Valentinas, 177 c| 5, c| sala, quarto, cozinha e banheiro. Tratar: R. Debret, 79, gr. 205|6. Tel.: 22-9831 — CRECI 132 — Antonio.

RUA FERREIRA DE ANDRADE, 114 aps. 202 e 203 — Alugam-se c| sala, 2 quartos, banh., coz., chaves c| zelador. ADMINISTRADORA NACIONAL, Av. Pres. Antônio Carlos, 615-2.º pav., tel.: 42-1314.

ROCHA — Aluga-se apto. terreo, com 1 sala, 2 quartos, cozinha banheiro, despensa, com banheiro de empregada, grande área. Ver a Rua Ana Néri, n.º 1107, apto. 101. Chaves no apto. 201. Tratar a Rua Buenos Aires, n.º 184, Nelson. Tel.: 43-4566.

RIACHUELO — Aluga-se excelente imóvel a Rua Filgueiras Lima, 20, apto. 114 com sala, quarto, coz., banheiro, área serviço e dependências empregada. Ver no local e tratar com a Predial México Ltda. à Rua Francisco Serrador, 90, gr. 1102. Tels.: 22-8337 e 52-1549. CRECI J-267.

RIACHUELO — Aluga-se imovel à Rua Filgueiras Lima, 20, apto. 411 com sala, quarto, coz., banheiro, dependências empregada. Ver no local e tratar com a Predial México, Ltda. à Rua Francisco Serrador, 90, gr. 1102, Tels. 22-8337 e 52-1549. CRECI J-267.

ROCHA — Aluga-se casa com 1 sala, 2 quartos, cozinha, banheiro despensa e grande área. Ver a Rua Jaguari n.º 64. Chaves na casa da frente. Tratar a Rua Buenos Aires n.º 184, Nelson, Tel.: 43-4566.

RIACHUELO — Alugo ou vendo, luxuoso ap. 2 qts., 2 sls. e dependências, arm. emgut. Rua Flack, 58, ap. 402 — Chaves no ap. 403. Tel.: 61-5821.

RUA DIAS DA CRUZ, 625 — Alugo casa, 4 qts., 2 salas, mais dependências. Aluguel NCr$ 450,00.

RIACHUELO — Aluga-se 1 casa, c| 4 qts., sala, saleta, terraço, varanda. Rua Figueiras Lima 59, 2.º pav.

RUA BELA VISTA, 18 — Alugo aps. 101, 201 e 301, um por andar grande, frente, c| sl., 3 quartos, 2 varandas, copa-coz., banh. compl., dep. de emp., pintado de nôvo, 350,00 e taxas. Tel. 36-0763.

SULACAP — Aluga-se casa com sala, três quartos, entrada para carro. Aluguel NCr$ 200,00. Ver a Rua Pacífico Pereira n. 477. Tratar pelo tel. 38-3969.

SÃO FRANCISCO XAVIER — Alugo casa nova c/ 2 qtos., sala, coz., banh., e dep. emp. Av. Marechal Rondon, 623, c/ 5. Chaves no local até 13 horas.

SÃO FRANCISCO XAVIER — Aluga-se 1 ap. tipo casa, 2 quartos, sala, depend. grandes. Rua Nazário, 60 c| 5.

SAMPAIO — Alugo ótima casa, c/ 3 qtos., 2 sls., coz., banh, e área. Ver R. 24 de Maio n.º 723 c/ 12. Aluguel NCr$ 350,00. Tratar Org. Daniel Ferreira, 7 de Setembro, 88, 2.º, Tels.: 32-3638 e 42-0975. CRECI 236.

SÃO FRANCISCO XAVIER — Aluga-se ap. c| 2 qts., sl. e d| dependências. Ver à R. Samuel Guimarães, 8, c| porteiro. Tratar pelo tel. 42-8463.

SAMPAIO — Ap. — Aluga-se c| fiador a casal sem filhos, sala, quarto, cozinha. Rua Valentina da Fonseca, 46, ap. 101.

SAMPAIO — Aluga-se na Rua Paim Pamplona, 465, ap. 301 c| dois quartos, sala, banheiro, cozinha e dependências.

TODOS OS SANTOS—MEIER — Alugo 3 casas NCr$ 150, 140, 170, 180 c| 1 mês depósito. R. Dias da Cruz, 148 s| 206. Méier.

LEOPOLDINA

ALUGO apartamento com 3 quartos e demais dependências. Rua Francisco Manuel, 157, casa XI, ap. 201 (antiga Licínio Cardoso) — Triagem.

ALUGO apts. e casas de Vigario Geral a Bonsucesso (75 — 100 — 130 — 180 — 200 — 250 — 300 — 350 — 400). Inf. hoje 61-1297 e 42-8535. Eng. Novo, 378 ou R. Carioca 53 sob. (Deposito de 1 mes e nada mais). CRECI 743.

ALUGA-SE ap. Rua Tiboim, 353, s| 104 — Penha, Tratar Rua Plínio de Oliveira, 95, tel. 30-2831, Wagner.

ALUGA-SE no melhor ponto da Penha, lindo ap. grande, sala, 2 quartos, grande varanda, cozinha, banheiro e área c| tanque. Ver na Rua Cajá n. 120, ap. 303 — Chave no ap. 203. Esta rua começa na Av. Brás de Pina n.º 301 — Informações tel. 42-3067 — Simão — CRECI 1 175.

ALUGUE apartamento na Leopoldina com 1 mês adiantado. Não precisa fiador. Tratar na Praça Tiradentes, 9, sala 1 001.

ALUGO boa casa de quarto, sala, cozinha, banheiro, c| fiador. Ver Av. Londres, 526-fundos em Bonsucesso.

ALUGA-SE ap. 201, quarto, sala, cozinha, banheiro — R. Castro Tavares, 126 — Bonsucesso — Manguinhos.

ALUGA-SE casa com sala, quarto com todo o confôrto independente. Rua da Justiça, 281, fundos — Vila da Penha.

ALUGA-SE casa 2 q., s., c. cete. Rua Idumé n.º 464 Bras de Pina.

ALUGA-SE quarto grande, podendo cozinhar, lavar — Rua Capitulino, 183 — Rocha.

ALUGA-SE na Rua Tangará, 50, ap. 101, com 2 quartos, sala, cozinha e área. Chaves na Rua Dr. Noguchi, 60, ap. 301. Tratar pelo tel. 52-6792 — MILTON ou MILVAN.

ALUGA-SE apartamento Estrada do Quitungo, 376, ap. 201. Cordovil, funcionário público ou militar, desconto em fôlha. Civil, c| fiador. Tratar no local das 9 às 16 horas ou telefone 26-4278.

ALUGA-SE a ótima casa com 2 qts., sala, cozinha, grande área, outra menor, NCr$ 150,00. Tratar na Rua Honório Bicalho, 191, Penha, fiador ou depósito.

ALUGA-SE LOJA

Em excelente ponto comercial localizado no "Copacabana Palace Hotel", com área útil de 50m2. — Tratar à Av. N. S. de Copacabana n.º 327, no horário de 10 às 12 e de 14 às 17 horas.

(P

ALUGA-SE casa 2 quarto, sala e dependências na Rua Taquari, 49, fundos, P. do Carmo, Chaves ao lado.

ALUGA-SE uma casa sala, quarto, cozinha, água, luz, varanda, 5 minutos Estação P. Lucas, R. Iramaia n.º 204. Tratar local 8 às 12 h. NCr$ 165,00. Desconto em fôlha, proprietário.

ALUGO ou vendo casa. Rua Itanhandu n. 33. Largo da Penha — Aluguel 250,00.

ALUGA-SE quarto, sala, cozinha. Rua Milton, 41 — Ramos.

ALUGA-SE casa 2 qts., sl., coz., banh., área. Rua Diomedes Trota, 80, casa 4. Ramos.

AVENIDA TEIXEIRA DE CASTRO, 308, ap. 101 frente. Aluga-se a família de tratamento ótimo ap. c/ 1 sala, 3 quartos, dep. compl. de emp. e garagem. Ver c/ encarregado Sr. Barbosa e tratar à Av. Franklin Roosevelt, 39-15.º, grupo 1 502 das 11 às 17 horas. Aluguel 350,00 mais encargos.

ALUGA-SE uma casa grande. Ver na Rua Queimado n. 14. Osvaldo Cruz. Tratar pelo tel.: 1082 MH.

AVENIDA BRASIL — Bonsucesso — Aluga-se na Rua Luís Ferreira n.º 73-F, casa com varanda, de 2x10 coberta.

ALUGA-SE — Casa c| quarto, sl. coz. copa área, sl. NCr$ 140,00. Rua Rodolfo Chamberland, lote 3 quadra 8. J. América.

ALUGO — Casa, sl. qto. cozinha e dependências, casal s|filhos. R. Quiaré, 170, Braz de Pina.

ALUGA-SE ap. 101. R. Frederico de Albuquerque, 110 c| sl., 3 qts., banh., 2 varandas, entrada p| carro, quintal, peq. qt., nos fundos, pint. nova. Chav. c| port. Tratar AUXILIADORA PREDIAL S|A. — CRECI 253. Tr. Ouvidor, 32, 2.º and, de 12|17 hs. Tel. 52-5007 — Corr. resp. M. Guerra — CRECI 4.

ALUGA-SE apartamento de sala, 2 quartos, cozinha etc. Rua Antônio Storino n.º 86. Vila da Penha.

ALUGA-SE ótima casa, c| 2 quartos e independência, c| garagem, muita água. Preço 350,00. Estrada do Saco, 673-B. Dourado. Penha.

APARTAMENTO — NCr$ 200,00. Aluga-se de quarto e sala grandes. Rua Francisco Medeiros 215 ap. 202. Bairro Higienópolis.

ALUGA-SE — Bonsucesso. Perto do IAPTEC. Rua 24 de Fevereiro, 15 ap. 203, c| sala, quarto, coz. banh. completo, grande área. — Chaves no local. ADMINISTRADORA NACIONAL — Av. Pres. Antonio Carlos 615 2.º pav. Telef. 42-1314.

ALUGA-SE uma casa na Rua Roberto Silva, n.º 313 — Ramos.

ALUGA-SE 1 ap. c| 2 quartos, sala, cozinha e dependências. — Próximo a Praça do Carmo — Rua Irapuá, n. 480.

ALUGA-SE em Vista Alegre casa de quarto, sala e demais dependências. NCr$ 150,00. Rua Marquês Guimarães n.º 48.

ATENÇÃO — Alg casas e apts. c| 1 qt., sl., coz., banh., área e quintal, alg. 150. Tratar R. Oricá, 291 ap. 202. Brás de Pina, com Jolinda.

ALUGA-SE uma casa quarto, sala, cozinha, banheiro e área. — Travessa Etelvina n.º 1. Olaria.

ALUGA-SE 1 quarto a rapaz solteiro ou a Sra. que trabalhe fora. Rua Lourenço Ribeiro, 46. Higienópolis.

ALUGA-SE ap. 3 quartos, sala, banheiro completo e demais dependências. Tel. 91-2317. R. Carl Levi, 19. J. América.

ALUGA-SE 1 casa c| 2 quartos, 1 sala e dependências. Tratar à Rua Volta n.º 236, Vila da Penha, com D. Antonieta.

ALUGA-SE 1 casa, c| 2 quartos, sala e dependências à Rua D. Izabel n.º 718. Bonsucesso.

ALUGA-SE uma casa, Rua Jequiriçá n.º 961. Penha. Tel. .... 30-1028.

ALUGO bom ap. ótimo local, rua principal, muita condução. Bulhões Marcial n.º 631, P. de Lucas.

ALUGA-SE casa sala, quarto, cozinha, copa e banheiro completo, Rua Dr. Weinschenck n.º 108, ao lado do Hospital G. Vargas.

ALUGA-SE — Ap. Rua Darke de Matos, Cjto. 4.º Centenário, bloco A-23, apto. 201. Chaves no 202. Higienopolis. Tel.: 61-6134. Adriano.

BRAS DE PINA — Aluga-se ap. sl., 2 qts., coz., banh., área c| tanque. R. Itabira, 511|301. — Tratar tel. 31-0749 — CRECI 338.

BONSUCESSO — Alugo excel. casa tôda reformada c| sinteco, 3 qts., 2 sls., quintal e jardim etc. Ver R. Uranos, 551, diàriamente. Inf. 30-6712.

BONSUCESSO — Alugo ap. tipo casa, sl., 2 qts., deps. c| áreas. Rua Malet n. 67|102. Ch. 101. Al. 250,00 32-4711 c| Mario Gomes.

BONSUCESSO — Higienópolis. — Ap. de frente, 2 qts., sl., área e dep. NCr$ 220,00. Ver na Rua Guarajuba n.º 35.

BRAS DE PINA — Aluga-se casa, 2 quartos, sala e mais dependências. NCr$ 180,00. Rua Jorge Coelho, 532.

BONSUCESSO — Aluga-se ap. 102 da Rua Rodolfo Galvão, 49, com dois quartos, sala e dependências. Ver no local e tratar na Av. Pres. Vargas, 542, s/ 1613. Tel. 43-3113.

BONSUCESSO — Alugo casa sala, quarto, dependência, entrada lado direito. Ver e tratar Rua Tangará, 220. Não é morro.

BRAS DE PINA — Rua Itabira 353 — Alugo quarto, cozinha grande, banheiro, área c| tanque, tudo independente. Aluguel NCr$ 100,00.

BONSUCESSO — Alugo casa, 2 qts., sala, coz., var., área. NCr$ 230,00 mais taxas. Av. Itaoca n. 1 543, casa 2 — Ver no local até 11hs.

CORDOVIL — Aluga-se casa, R. Ipameri, 205, fte., c| 2 qts., sala, coz., banh., chaves c| 1. — Tratar BCO. AUXILIAR DA PRODUÇÃO S|A. — Trav. Ouvidor, 12 — Tel. 52-2220.

CASA — Aluga-se à Rua Aimore, 144, com sala, 3 quartos, cozinha, banheiro, jardim e quintal murado e entrada p| carro. Ver no local de 9 às 17 horas. Tratar na CURVELO S|A. Rua Anfilófio de Carvalho, 29. Sa| 917/18 — CRECI 1 268 J-288.

HIGIENOPOLIS — Conjunto 4.º Centenário — Aluga-se ap. 102, bloco 8, com sala, 3 quartos, cozinha e banheiro. Aluguel NCr$ 260,00. Chaves na Administração ou ap. 103. Tratar Rua Debret n. 79, gr. 205|6. Tel. 22-9831. — (CRECI 132). Antonio.

HIGIENOPOLIS — Alugo ap., quarto, sala gde. área azulejada, pintura e sinteco novos. R. Eduardo de Sá, 67 ap. 302. Chaves ap. 102.

HIGIENOPOLIS — Aluga-se, ap. com sala, dois quartos, banheiro, cozinha etc Ver Rua Borges Monteiro, 40, com Sr. Manuel.

HIGIENOPOLIS — Aluga-se confortável ap. dois quartos, uma sala e demais dependências, na Av. dos Democráticos 427 ap. 201. Chaves por favor no ap. 102.

HIGIENOPOLIS — Quarto a môça que trabalhe fora — NCr$ .. 150,00. Rua Darke de Matos 151 — ap. 201 — Tratar hoje até 20 horas.

HIGIENOPOLIS — Aluga-se ap. c| dois quartos, sala e dep. Rua Magalhães Correia, 119 ap. 102. Tratar Rua Ana Neri, 246-A.

HIGIENOPOLIS — Aluga-se 1 ap. na Rua Franciso da Silveira n.º 21, c| 2 quartos, sala etc. C| sinteco. Tratar ap. 202.

JARDIM AMERICA — Aluga-se ap. Preço 160, e duas lojas. R. General Magalhães Barata, 495 — Leopoldina.

JARDIM AMERICA — Aluga-se um ap. 2 quartos, sala, cozinha, banheiro e área, varande, Rua Prof. França Amaral, 546, ap. 201.

JARDIM AMERICA — Alugo aps. 1a. locação, 2 qts., sala varanda e dependências. Rua João Paula Fonseca, 66. Tel. 22-1734.

LUCAS — Aluga-se apto. novo, quarto, sala, cozinha. NCr$ 165,00 Rua Otranto, 456.

OLARIA — Aluga-se ap. com 2 qts., sl., coz., banh. e boa área por NCr$ 250,00 com fiador na Rua Dr. Nunes n.º 204, ver de manhã e tratar tel. 30-6662.

OLARIA — Aluga-se ótimo apartamento para pequena família. Rua Filomena Nunes, 347, fundos. Apartamento 101. Chaves no 102.

ALUGA-SE — Apto. Av. Itaoca, 1 087. Bonsucesso.

PENHA — Alugo ap. 101, R. Montevidéu, 1160, c| 2 qts., sl., coz., banh. e área, tudo em ponto grande, aluguel NCr$ .. 250,00 e taxas.

PENHA CIRCULAR, frente parque Ari Barroso, aluga-se casa. Rua Flora Lôbo, 302 ,entrada p| carro pelo Getúlio Vargas. — NCr$ 180,00.

PENHA — Alugo ou vendo ap. 2 qts., sala, 2 áreas c| sinteco, Aluguel NCr$ 280,00 mais taxas. Rua Aimoré n.º 48 ap. 303

PENHA — Praça do Carmo — Aluga-se um ap. na Rua Engenheiro Moreira Lima, 67, ap. 301. Com três quartos, salas, dependência de empregada — Telefone 27-3817.

PENHA — Aluga-se a casa n.º 2 da Rua Cabreuva, 384, c/ qto., sl., sinteco, coz., banh. e área, aluguel NCr$ 180,00. Chaves na casa da frente e tratar na Imobiliária Cartago Ltda. —Rua Santa Luzia, 799, s/loja. Tel.: 42-5889.

PARADA DE LUCAS — Aluga-se 1 ap. 2 quartos, sala, cozinha, banheiro em côr, sinteco, Rua Iraçu n.º 65, ap. 201. Chaves 102. Tel. 91-1931.

PARADA DE LUCAS — Aluga-se casa quarto, sala, dependências completas, R. Oslo. Chaves Rua Bucareste, 282. Tratar Avenida Rio Branco, 156, sala 1 231, fiador. NCr$ 110,00.

PARADA DE LUCAS — R. Júpiter, 164, ap. 401 — Aluga-se ap. nôvo c| telefone, 2 qts. e depend. Tratar Imobiliária Zirtaeb. Combinar visita tel. 57-5825 (parte manhã).

PRAÇA DO CARMO — Aluga-se casa, sala, qt., coz., e banh. compl. na Rua Ibieni, 138.

PENHA — Alugo um quarto a rapaz ou senhor. Rua Aimoré, 65.

PENHA — Quarto — Aluga-se independente, para rapaz, Rua Ingai n.º 95, próximo Avenida Brasil. Pôsto Meca.

PARADA DE LUCAS — Aluga-se casa c| qt. e sl. à Rua Tinhará, 136 — Tratar pelo tel. 42-8463.

PENHA — Aluga-se casa na Rua Ipojuca, 62, c| 2 qts., 2 salas e dep. Chaves na casa dos fundos. Tel. 42-3373.

PENHA — Aluga-se casa e apartamento 150 e 180. Rua Cabreuva, 332. Fiador ou depósito.

PENHA CIRCULAR — Casa, aluga-se, 1 sala, 1 quarto, cozinha e banheiro, a casal sem filhos, 140,00 — Rua Fortaleza, 108. Telefone 30-5183.

RAMOS — Aluga-se apartamentos de 2 qts., sala e demais dep. com sinteco. Ver na Rua Operário Fortes n. 43, Av. Brasil, praia.

RAMOS — R. Euclides Faria, 150 apto. 201, 2 qts., sala, copa, etc. Ver domingo, de 8 às 12 horas. Tratar IGAB R. Portela, 24 4.º.

RAMOS — Rua Araguari n.º 465. Aluga-se uma casa e um ap. c| 2 qts.; uma sl., coz., bhs., área c| tanque. Tratar no local, 3a., ap. 301.

RAMOS — Aluga-se ap. 2 quartos, sala, cozinha, banheiro, área, Rua João Romariz, 52, ap. 304 — Preço 220. Tratar Av. Gomes Freire, 176, sala 302, Sr. Nunes.

VIGARIO GERAL — Aluga-se Rua Fernandes da Cunha, 93 fundos c| quarto e sala separado. Aluguel NCr$ 130,00 mais taxas. Tratar "ACIR" Administração — Telefone 32-9738.

VILA DA PENHA — Aluga-se ap. na Rua São João Gualberto n.º 126|401. Ver local — Chaves no 301. Tratar na Rua Uranos, 491, sala 203|4. NCr$ 250 00.

VILA DA PENHA — Aluga-se ap. Rua Volta, 390.

AUXILIAR e RIO DOURO

ALUGO casa de sala, quarto, cozinha na Rua Ipuera n. 104 — Acari.

ALUGO ót. ap. 2 amplos qts., sala etc. Av. João Ribeiro, 623, Pilares. NCr$ 240. Há outros maiores. 52-4211, CRECI 781.

ALUGA-SE casa 2 quartos, sala, cozinha, banheiro, área e jardim, Rua Tacaratí, 259 Rocha Miranda das 8 às 11 horas.

ALUGA-SE uma casa de quarto, sala, cozinha, banheiro. Ver e tratar na Rua Tumucumaque n.º 67. Cavalcânti.

ALUGA-SE casa, s. 2 quartos — Rua Vaz da Costa, 26, fundos — Chaves R. Afonso de Albuquerque, 75.

ALUGA-SE uma casa c| sala, 3 quartos, cozinha etc. Rua Cambuci do Vale n.º 400, V. Carvalho, Tratar na Tajuri, 220.

ALUGA-SE 1 casa com 2 quartos, 1 sala, cozinha, copa e banheiro. Travessa Xavier da Veiga, 31, em Pilares.

ALUGAM-SE peq. casas de s., q., e coz. por NCr$ 66,00, incluído taxas e luz c. depósito, Rua Natividade, 509, Eden.

ALUGA-SE quarto e cozinha a casal sem filho ou a senhor, à R. Fernandes Leão, 102. Vaz Lôbo. NCr$ 100,00 fiador.

ALUGA-SE ap. 3 qts., sala, coz., b. etc., desc. em fôlha, Rua Barbosa Rodrigues, 307, ap. 323 — Chaves porteiro — Cavalcante — NCr$ 200,00.

ALUGAM-SE apartamentos grandes e novos com garagem na Av. dos Italianos, 576 esquina c| Veríssimo Machado, 20. Rocha Miranda. Trt. Ao lado 576 ap. 202, Sr. Augusto.

ALUGA-SE casa sala, quarto, cozinha a casal sem filhos. Ver Rua Maria Benjamim 85, ap. 201. Terra Nova.

ALUGA-SE um quarto na Rua Francisca Ziezi 32-F, Pilares. Tratar no local.

ALUGAM-SE 2 casas Rua Samim n. 866, Irajá. Ver e tratar domingo das 8 às 11 horas com o proprietário. Informações com D. Mercedes, no local.

ALUGA-SE — Uma casa de frente, com 2 quartos e quintal grande. Rua Amandiú, 55. Irajá

ALUGA-SE uma casa com 1 quarto, sala, cozinha, banheiro, área. Rua Pedro Labatut, 345. Honório Gurgel.

ALUGA-SE ap. com 2 quartos, sala, coz., banh., área à Rua Vereador Jansen Muller, 363. Maria da Graça, Méier.

ALUGO ap. na Estrada Vicente Carvalho, n.º 651 ap. 201, c| qt., sala, copa, coz., banh. e mais depend. tem sinteco. Ver no local.

ALUGA-SE um sobrado p/ moradia ou oficina, Rua Jaó, 209-A e 1 lojinha propria p/ barbeiro ou caldo de cana, 1 galpão e 2 terrenos c/ força, frente Pça. Muraquitan. Tratar R. Padre Januário, 60. Inhaúma. Tel.: 29-4875.

ALUGO — Barato a Sr. ou rapaz de resp. 1 quarto em resid familiar. Ver e trt. sáb. e domingo c/ D. Olga, Rua Hipocrates, 160 apto. 201. (Conj. IAPC Irajá).

ALUGA-SE 2 apartamentos novos, com todo o conforto e garagem, na Rua Guirareia n. 380 — Vaz Lôbo.

ALUGO apartamento, com 2 quartos, sala, coz., dep., na Av. dos Italianos, 697, ap. 301 — Rocha Miranda.

CASA — Aluga-se, Rua Vaz Lôbo, 992-F. Chaves no n. 1000 ou tel. 30-0022.

CASA — Aluga-se em centro de terreno c| 2 quartos, 1 sala e demais dependências. Ver na Rua D. Emília n. 233 e tratar pelo tel. 22-6503 — Chaves ao lado.

CASA sl., qt., coz., banh., área. NCr$ 140,00. Fiador, noivos ou casal. Rua Itaim, 140, Est. Colégio.

CASAS grande, aluguel 150,00 — 100,00. Rua Bezerra de Meneses, n.º 230 — Vaz Lôbo.

CAVALCANTE — Aluga-se aps. 1 e 2 qt. Rua Maria Passos, 925.

CASAS — Aluga-se, entre Honório Gurgel e Coelho Neto, sito na Travessa Guaxindiba n.º 464. Ver no local. Chaves por favor na casa n.º 464, frente, e um barraco com quarto, sala e cozinha, na Rua Guaxindiba n. 289. Chaves nos fundos. Tratar nos dias da semana com o Dr. Cid, das 9 às 12 horas. Rua Lôbo Júnior n.º 1 934, sala 301. Telefone 30-5753, Penha Circular. Só aceita fiador proprietário.

ENGENHO DA RAINHA — Aluga-se casa qt., sala. Rua Sta. Rita Durão, 203, esq. Mário Ferreira, próx. Av. João Ribeiro.

INHAUMA — Aluga-se ap. tipo casa, c| 2 qts. e depend. na Rua Guarabú, 124 ap. 101-F.

IRAJA' — Aluga-se ótima casa de 2 qts., sala, coz., banh. Centro de terreno. Ver hoje na Estrada Coronel Vieira, 482, das 9 às 13hs. Tratar na CIMBRA, Rua México, 111, gr. 1 001|5. — Tel. 32-7766 e 22-9615. CRECI 619. J-210.

INHAUMA — Aluga-se um apartamento grande, 2 quartos, 2 banheiros, todo em estado nôvo. Rua Alvaro de Miranda 302. Tratar na padaria.

IRAJA' — Aluguel — Por apenas NCr$ 200,00 ou 220,00 alugo aps. andar alto ou baixo, de 2 e 3 qts. sala e deps., nôvo, 1a. locação, c| jardins, play-ground, estacionamento e farta condução na porta. Ver no local c| encarregado geral Luís. Estr. Cel. Vieira, 279 — Tratar J. Lacerda — Av. Nilo Peçanha, 155, s| 624. Tel. .... 52-0366 — CRECI 1 226.

LARGO DOS PILARES — Aluga-se ap. com 2 qts., sl., cop., coz., banh., tudo em côr de luxo. Comércio e condução à porta. Ver e tratar à Rua Caminho do Mateus, 35 ap. 202.

MARIA DA GRAÇA — Aluga-se casa de quarto, sala, coz., banh., dep., grande quintal. Rua Domingos Magalhães, 815.

MARIA DA GRAÇA — Aluga-se casa, sala, quarto, cozinha, .. 170,00. Tr. Soares de Azevedo, 86.

PAVUNA — Alugo casa quarto, sala, coz., WC com área. Rua Arnaldo Damasceno Vieira, 74.

PILARES — Alugo, Rua Assis Vasconcelos 375 casa quarto, sala, dep. Ver D. Marina. 46-3735.

PAVUNA — Aluga-se casa, qt., sl., coz. e dependências, em área de 250 m2. Independente. Rua Alm. Valdemar Mota — Chaves no 230.

QUARTO — Alugo pode lavar e cozinhar, NCr$ 70,00 e taxas, 2 meses depósito. Rua Dona Luiza 256 — Inhaúma.

ROCHA MIRANDA — Kitchnette, c| quarto, coz., banh., área, 95. R. Guarama, 290, esq. Av. Italianos — Chaves no local. Tel. 30-1030 — Nélson.

VAZ LOBO — Aluga-se apto. 2 qtos., sl., copa, coz., área. Rua Manoel Machado n.º 35, apto. 201 frte. Tratar Edgard Romero, 176, sl. 401. Madureira. Tel.: 90-1073.

VAZ LOBO — Alugo apto. Av. Mons. Félix, 64, chaves local. — Tratar R. Maria Freitas, 42, sala 309, de 8 às 11 horas.

VICENTE CARVALHO — Aluga-se uma casa 2 quartos, sala, cozinha, banheiro. Preço 230,00 e mais taxas. Rua Guaraúna, 238.

VAZ LOBO — Alugo quarto separado, R. Bezerra de Menezes n. 164.

ILHA DO GOVERNADOR — PAQUETÁ

ALUGA-SE apartamento com 3 quartos, sala, cozinha e dependências de empregada, com garagem. Perto de praia. Tratar na Estrada da Porteira n.º 520-B. Ponto final do ônibus Bancários.

ALUGA-SE luxuoso apartamento tipo casa todo pintado a óleo c| 2 quartos, sala, cozinha, banheiro e área c| quintal e garagem, na Estrada do Galeão n.º 1 451. Tratar no apartamento 202.

ALUGA-SE ap. 206 — Estrada Dendê, 567 — 280,00 e taxas. Chaves ap. 102.

ALUGA-SE um quarto para Sr. Em casa de família. Estrada do Galeão n. 895, ap. 202. I Governador.

ALUGA-SE — Rua Campo da Ribeira, 12 ap. 102, sala, 2 qts. e dependências. Inf. 27-1737.

ALUGA-SE ap. varanda, sala, 2 qts. c| sinteco, coz., área serv. 300,00. Rua Sobragi, 177 — Saltar Estr. Dendê, 795, ônib. 326.

ALUGO apartamento de 3 quartos c| armários emb., sinteco, armários de aço, persianas. na Rua Alberto Maranhão, 228 ap. 204. Jardim Guanabara, c| zelador.

ALUGA-SE casa de sala, quarto, cozinha etc. Rua Ituá 196, bairro do Guarabu. Ilha do Governador. Saltar no Corpo de Bombeiros.

ALUGA-SE casa c| 2 quartos, sala, dependência de empregada. Estrada do Dendê, 855, fundos, Ilha do Governador.

ILHA DO GOVERNADOR — Apartamento — Aluga-se um c| sala, 2 quartos, garagem e demais dependências na Av. Francisco Alves, 112, ap. 201. NCr$ 450,00 mais taxas. Chaves no local. Tratar na ADMINISTRADORA DO LAR LTDA. Tel. 52-2764.

ILHA DO GOVERNADOR — Aluga-se ap. Rua Bojurú, c| 2 qts., sala, dependências completas. Tel. 38-1347.

ILHA DO GOVERNADOR — Alugam-se 2 apartamentos com 3 quartos, 2 banheiros cada. Estrada do Galeão em frente a Portuguesa, ao lado do Pôsto Shell. Informações no local.

ILHA DO GOVERNADOR — Aluga-se ótimo apartamento para pequena família. Não falta água. Ver na Rua Graná 601, Cocotá. Diàriamente.

ILHA DO GOVERNADOR — Aluga-se casa 2 quartos, sala, coz., banheiro em côr, 2 varandas, 1 fechada, garagem, quintal. Tratar à Rua Cidrilha, 121, Guarabu — 96-2114.

ILHA DO GOVERNADOR — Aluga-se ótimo ap. c| 1 sala, 2 quartos, dep. de emp. Ver à Rua Serrão, 325 c| 6, ap. 201. Zumbi — Chaves c/ encarregado Sr. Matias na casa 8, ap. 101. Tratar à Av. Franklin Roosevelt, 39-15.º — grupo 1 502, das 11 às 17 horas. Aluguel 270,00 mais encargos.

ILHA DO GOVERNADOR — Aluga-se um apartamento à Rua Demétrio Toledo n.º 50 (ponto final do ônibus Bancários), aluguel — NCr$ 300,00. Tratar com o Sr. Adelino. Tel.: 96-1784 e 344.

ILHA DO GOVERNADOR — (Freguezia). Aluga-se em 1.a locacão 2 casas com ótimas acomodações uma de NCr$ 200 e outra de 350, com garagem. Aceito desconto em fôlha a 3 minutos da praia. Rua Magno Martins, 255.

ILHA DO GOVERNADOR — Aluga-se uma casa quarto e sala. — Preço: NCr$ 250,00. Rua Princesa n.º 376 — Praia do Dendê.

ILHA DO GOVERNADOR — Ap. frente à praia, aluga-se um c| sl., 2 qts., demais depend. e garagem. Praia da Olaria, 101, ap. 202 — Tratar tel. 54-4084.

ILHA DO GOVERNADOR — Tauá — Alugo ap. nôvo, na Rua Eutiquio Soledade n. 472 — Aluguel NCr$ 300 00, das 14 às 17 horas.

ILHA DO GOVERNADOR — Alugo ótima residencia. Beira da praia. Sala, copa, varanda, 3 qts. garagem e dependências. C| tel. R. Manoel Marceiros, 2 902, tels.: 96-1762 e 26-5095.

PAQUETA' — Aluga-se casa mobiliada c |tel. geladeira, p| veraneio — R. Manoel de Macedo n. 351. Telef. 97-0184.

PAQUETA' — Aluga-se um apartamento, contrato de um ano. Tratar R. Furquim Werneck, 66 (loja).

PAQUETA — Alugo belíssimo ap. temporada — 43-3388 — Jorge.

QUARTO — Alugo para casal ou 2 moças que dêem referências, em residência espaçosa, com quintal. Rua Prof. Veríssimo da Costa, 171, Jardim Guanabara. Saltar na Rua Ituá.

RUA MANUEL MAGIOLI, 37 — Jardim Guanabara, ap 101, alugamos ótimo de três quartos etc. Chaves porteiro — Tratar Administradora Proença Ltda. Av. Franklin Roosevelt, 39| 1 311. Tel. 52-3219.

ESTADO DO RIO

NITERÓI — S. GONÇALO

APARTAMENTO 3 quartos, salão, depend. completas, 1a. quadra depend. completas, 1a. quadra da praia de Icaraí. NCr$ 518,50 mais taxas. Tel. 3051, Mary.

ALUGO apts. e casas em Niteroi (140 — 180 — 200 — 250 — 300) Inf. hoje 61-1346 — 22-4183 — Trat. hoje R. Eng. Novo, 378 ou Rua da Carioca, 53 sob. CRECI 743. Deposito de 1 mes e nada mais.

FERIAS — Icaraí — Alugo ap. c| mob., 3 qts., sala coz., geladeira, fogão, 500,00 mensais. Tel. 2-8520. Rua Mariz e Barros, 214 — Niterói.

ICARAI — Aluga-se casa veraneio. Varanda, saleta, sala, 2 qtos., demais dependências. Mobiliada — NCr$ 600,00. Amaral Peixoto, 71, conj. 503. Tel. 6720 (Creciarj 14).

ICARAI — Aluga-se ap. 308 da Rua Cel. Moreira César, 469, NCr$ 350,00. Inf. tel. 46-6880 e Niterói 7499.

JUNTO das Barcas (Niterol) apts. de 130 — 170 — 200 — 250 — 300,00 com apenas dep. de 1 mes e nada mais. Tels. hoje 61-1299 e 43-8128.

CAXIAS — SÃO JOÃO DE MERITI

ALUGA-SE uma casa com água e luz, na Rua Cecilda n.º 85. Centro de Agostinho Pôrto. São João de Meriti.

ALUGA-SE apartamento, quarto, sala, coz., WC e área no centro de D. de Caxias. Desc. em fôlha para militares ou funcionários públicos. Av. Duque de Caxias, 626 — NCr$ 180,00.

ALUGA-SE casas à Rua São Pedro, 682. Vila São Luiz. Caxias.

ALUGA-SE uma casa. Preço 250,00 — Rua Assunção n.º 60. Bairro 25 de Agôsto — Caxias.

CAXIAS — Alugo 1 casa da avenida, de quarto, banheiro e cozinha, água, luz e imp. Aluguel 95, 3 meses em depósito ou fiador. Rua Bernardino Machado, 258, tel. no Rio 38-2289.

NOVA IGUAÇU — NILÓPOLIS

ALUGA-SE uma casa à Rua Roberto da Silveira n.º 1399. Nilópolis, R. J. Condução a porta, água, luz, ótima casa. Tratar no mesmo endereço.

ALUGAM-SE 3 aps. novos. Av. Cel. Francisco Soares, 613. Nova Iguaçu, Centro. Tratar dias úteis ao lado, n.º 611.

PETRÓPOLIS — TERESÓPOLIS — SERRAS

ALUGA-SE verão ap. Petrópolis Centro, R. 7 Setembro. Mobiliado, c| gel., 2 qts., sala, banh., coz., dep. Tratar Sílvio, tel. 2169.

ALUGO para temporada de verão ótima casa, servindo para duas famílias com salão, 5 quartos e dependências. Parque D. João VI. NCr$ 600 mensal. Tel.: 52-1641.

ALUGO: casa confortável para embaixada c| 4 quartos, 2 banheiros completos, 2 salas de refeições, 1 grande living c| bar, sala de música e jôgo, grande varanda, dep. de motorista dep. de empregadas c| banheiro (bem espaçoso) — Sauna, 2 piscinas — Jardins, alamedas — churrasqueira, carramanchão — 2 — lago — Procurar tel. 2284 — Teresópolis.

ALUGA-SE casa mobiliada, quatro quartos, living, varandas, dependências empregada, chácara zona urbana, local aprazível, repousante — Rua Tenente Luís Meireles n.º 2 592 — Mendom — Informações 28-4124.

APARTAMENTO pequeno no centro. Aluga-se. 26-0804. Sala, quarto, banheiro, quarto empregada, cozinha.

ALUGA-SE casa para temporada de férias escolares, cinco (5) quartos, duas salas, 2 banheiros, cozinha, varanda em toda volta jardim, (mobiliada), preço NCr$ .. 3 000,00 pela temporada. Rua Atilo Marotti n.º 36. Tel. 2678. (Kleber). Petrópolis.

ALUGA-SE verão residência com piscina e apartamentos com telefone e garagem. T. Av. 15 de Nov., 528 s/1. Tel. 6 112. Sr. Rodrigues. CRECI 184.

ALUGA-SE — Teresopolis — Aluga-se, verão, casa mobiliada, jardim. Telefone. Informações telefone 25-2161.

ALUGUEL — Teresopolis — Pq. Regadas ao. mob. tel. e gel. Temporada tel. 3325.

ALTO TERESOPOLIS — Aluga-se casa para temporada, mobiliada, centro de terreno, living, sala de jantar, varandas, 3 quartos, 3 banheiros etc. Informações telefone 37-3516.

EM TERESOPOLIS — Alugam-se 2 palacetes, para família de trato. Alugam-se também, casas e apartamentos p| temporada. Telefone 33-36 — Av. Lúcio Meira, 152 — Imob. Roma.

FRIBURGO — Casa para temporada — Aluga-se Parque São Clemente, sala, 2 quartos e demais dependências. Mobiliada com fogão a gás. Tem caseiro nos fundos independente. Tratar tel. .. 2-6397 — Niterói.

FRIBURGO — Cônego — Aluga-se casa mob., 4 qts., sala, copa-coz., 2 banhs., gr. quintal, com tel., gel., temp. ou a comb. Inf. .. 38-9961 ou 34-6197.

ITAIPAVA — Casa, mto. aprazível, mobil., tel., gás, geladeira, TV, aluga-se 1 ano ou temporada. Inf. Tel. 47-0723 — CRECI 1338.

PETROPOLIS — Bairro Samambaia — Aluga-se casa, 4 quartos, sala e demais dependencias c| moveis. Tratar telefone 23-1791 c| Sr. Jaci ou Petropolis 4723. (B

PETROPOLIS — Aluga-se p. ano ótima resid., grande living, 5 qts. 2 banhs., cor. depend., garagem, jardim. Rua Prof. Stroelle, 890. Quart. Brasileiro.

PETROPOLIS — Alugo casa p| família de tratamento. Ver hoje à Av. Barão Rio Branco, 261. Tratar p| tel. 31-87 Petropolis ou 27-1610 Rio.

PETROPOLIS — Aluga-se casa, 3 qts., living, 2 banheiros, telefone e dependências. Tratar telefone 47-3497.

PETROPOLIS — Alugo amplo e luxuoso apartamento no Ed. Petrópolis à Av. 15 de Novembro, 808 com hall, 2 salas, 4 quartos, 2 banheiros sociais, copa, cozinha, e dep. completas para empregadas. Chaves com o porteiro e tratar com Clemente à Rua do Carmo, 65, 5.º andar, GB, Tel.: 32-4685 e 52-8794.

PETROPOLIS — Alugo casa sl., dois quartos, banh., coz., R. Pedro Elmer, 410. Loteamento Itamaraty. Aluguel 250. Tratar .... 22-4374 e 26-5458. Chaves na casa dos fundos.

PETROPOLIS — Aluga-se casa mobiliada, com geladeira, 2 meses. — Quitandinha. 25-9966.

PETROPOLIS — Aluga-se temp. gnde. ap. de frente, ensolarado, 2 salas, 3 quartos, dependências, muito bem mobiliado, arm. embutidos, cortinas, geladeira e tel. Ver com o porteiro Edif. Centenário, ap. 1 102. Tratar telefone 37-9331.

PETROPOLIS — Aluga-se por 1 ano, casa mobiliada. Tratar tel. 26-9211.

PETROPOLIS — Edifício Pio XII, aluga-se a casal para verão, ap. 908. Tels. 3700, Petróp., 57-6647, Rio. Chaves no ap. 802.

PETROPOLIS — Aluga-se ótimo apartamento no Edif. Centenário, Rua 16 de Março, 234, ap. 604, constando de saleta, living, três quartos, sendo 2 com armários embutidos, banheiro em côr, 2 varandes, cozinha e dependência de empregada. Aluguel NCr$ 450,00. Chaves no ap. 404.

PETROPOLIS — Verão jan. a 15 de março, ap. sl., qt., banh., coz., mob., frente, Centro — NCr$ .... 1 200,00 — 42-6891.

PETROPOLIS — Aluga-se luxuosa casa de verão para família fino trato, 4 quartos, living, s. jantar, j. inverno, bar, 3 banheiros, grande jardim, piscina etc. Telefone 4611.

PETROPOLIS — Aluga-se no Centro, 2 aps. mobiliados, conjugados. R. Alencar Lima, 42. Trata-se no ap. 904.

PETROPOLIS — Aluga-se apartamento 3 quartos, 2 salas no centro. Tel. 47-5064.

PETROPOLIS — Palacete — Aluga-se por 3 meses belíssimo palacete totalmente mobiliado, junto à Praça Rui Barbosa. 8 quartos 5 salas, 3 banheiros etc. Ver na Rua Monsenhor Bacelar n.º 71. Tratar no Rio na Av. Epitácio Pessoa n. 1 736.

RESIDENCIA DE VERÃO — Teresópolis, aluga-se pelo periodo de verão, dezembro, março magnífica residência de campo totalmente mobiliada e junto a nova Estrada Rio-Teresópolis a 15 minutos de Teresópolis em terreno de 16 000 m2 com arborização e represa, com salão, sala de jantar, sala de jôgo, sala de almoço, enorme varanda fechada, 8 quartos, 5 banheiros e demais dependências de serviço. Tratar pelos telefones 42-3193 — 42-8751 e 27-5245.

TERESOPOLIS — Alugo, 1a. locação, ap. conjugado, junto Higino Palace Hotel, Rua Jorge Lóssio. Tratar pelo tel. 56-3081 — GB.

TERESOPOLIS — Aluga-se apartamento de quarto e sala mobiliado. R. Carmela Dutra, 432, ap. 108. Tratar pelo tel. 38-1357.

TERESOPOLIS — Alto — Granja Guarani — Aluga-se casa mobiliada, informações tel. 25-7600.

TERESOPOLIS — Aluga-se lindo ap., primeira locação. Sala, 2 qts., end. de emp., garaj. no melhor ponto de Teresopolis. Rua Carmela Dutra, 800, as chaves com o porteiro. Tel. 45-8418.

TERESOPOLIS — Aluga-se ap., sl., qt. sep., mob. com tel. e gel. Inf. tel. 28-9009.

TERESOPOLIS — Aluga-se p| temporada, bonita casa acabada construir, com 2 salas, 4 qts., demais dep., linda vista na Granja Comary. Alameda Castanheiras, Lote 40 — Sr. Alencar — Tel. ... 46-4929.

TERESOPOLIS — Aluga-se apartamento, sala, quarto, cozinha, banheiro, mobiliado. Rua Delfim Moreira. Edifício Izabela, Rio tel. 34-7212 — Chaves c| porteiro.

TERESOPOLIS — Aluga-se casa veraneio. Tel.: 45-0350.

TERESOPOLIS — Temporada — Aluga-se excelente casa mobiliada, piscinas, play-ground., etc., etc. Tratar 56-5529 — 43-4574.

TERESOPOLIS — Aluga-se casa para temporada na Fazenda da Paz, com sala, 3 quartos, 2 banhs. soc., gr. cozinha, tel. Ver com Sr. Oto casa Sr. Oscar, Rio — 27-6791.

TERESOPOLIS — Temporada. Alugo ap. mobiliado c| geladeira, 3 quartos, 750,00 p| mês. Ver Rancho Sto. Antonio. Quebra-Frasco, ap. 301. Edif. de Tijolos. Telef. 42-8394 — Dr. Renato.

TERESOPOLIS — Alto, temp. ou ano, mobil., ap. 203 Rua Tocantins, 376-A. Chaves nos fundos c| Custódia, tel. 27-1212.

TERESOPOLIS — Aluga-se confortável residências para a temporada. Mais detalhes pelo telefone 48-4820, ramal 248, com Dona Clotilde.

TERESOPOLIS — Aluga-se apartamento mobiliado e telefone, geladeira. Av. Lúcio Meira, 522, ap. 107. Chaves portaria. Tels. 2966 e 38-3417.

TERESOPOLIS — Temporada, 4 qts., salão, 3 banheiros. Grande área ajardinada, água mineral nascente — Tel. 54-1165.

TERESOPOLIS — Aluga-se no Alto ótimo ap. p| verão sala, qto., sep, mob., banh. soc., coz. Inf. tel. 57-7643.

TERESOPOLIS — Aluga-se pela estação, casa mobiliada com todo confôrto, grande salão, três quartos com seis camas, dois banheiros, dois quartos de empregado, garagem para dois carros, jardim numa área de 3 400 metros quadrados, no Teresópolis Country Clube. Pode ser visitada combinar pelo telefone no Rio — .... 45-9123.

TERESOPOLIS — Alugo apartamento — Tel. 38-6427 e 22-1464.

TERESOPOLIS — Aluga-se bairro Posse, temporada de 4 meses, linda propriedade ricamente mobiliada, com todos os pertences. — Consta a parte social de 1 casa e 2 bangalôs com total de 9 quartos e tôdas dependências. — Informações Sr. Carlos, telefone 47-0210.

TERESÓPOLIS — Alugam-se apartamentos. Tel 57-6839.

VERÃO EM FRIBURGO — (Mury). Alugo casa nova, moderna, compl., instalada, a 1 000m. alt. 10 min. antes Friburgo, 5 min. da estrada, acesso paviment. .. 6 000m2, jardim e terreno, praça p| vários esportes, fonte própria, vista panorâmica, serve p| 2 famílias ou 9 pessoas. Salão com lareira, quarto gr. c| banh. 2 quartos interligados c| banh., copa, cozinha c| fogões gás e lenha, lavanderia, dep. 2 empreg. garagem 2 carros, empregado, telefone perto. Tel. 23-9448, ... 27-5333.

R. MANGARATIBA

ALUGA-SE casa para veraneio, melhor ponto de Itacuruçá, frente para o mar, entrada para automóvel. Tel. 49-9171.

IBICUI — Al. casa nova mob. c| gel., junto a praia. Dez., Jan., fev., marc. Tel.: 48-8809.

MURIQUI — Aluga-se casa mobiliada para verão, com garagem. Chaves Rua São Paulo. 253, D. Maria Vieira. Tel. 38-3153.

MURIQUI — Aluga-se temporada de verão casa c| 2 quartos e dependências no melhor ponto, R. Rio Grande do Norte, 83. Tratar no local ou pelo tel. 54-1627.

PRAIA BRAVA — Perto de Ibicuí, ramal de Mangaratiba. Aluga-se ótima casa, temporada, beira da praia. NCr$ 400,00 mensais. Tel.: 49-6664.

COMÉRCIO E INDÚSTRIA

CASAS COMERCIAIS

ARRENDO salão para senhoras todo montado com Alvará e telefone. Copacabana tel. 37-1007 — Preço 300 cruzeiros por mês.

ALUGA-SE uma garagem que dá para emprêsa de caminhões, taxi ou especializada — Ver na Avenida Automóvel Clube n.º 3 955 — Coelho Neto.

ARMAZEM E BAR para abrir c| algumas armações, ótima moradia, sem luvas. Rua Marangá n.º 150. Jacarepaguá. P. Sêca.

BONSUCESSO — Alugo salão no sobrado, junto Av. Brasil para Comércio ou indústria. Rua Sargento Silva Nunes, 384. Tratar local hoje ou seg.-feira à Rua General Caldwell, 322 loja.

CASA para colégio. Precisa-se na Zona Sul. Telefone 46-0056. (B

CENTRO — Casa de cômodos, passo contrato c| 17 cômodos alugados. Dando lucro de .... 1 000,00 mensal. R. Riachuelo, 202 — Sr. Carneiro.

PASSA-SE contrato de loja de modas, c| instalação de luxo, em galeria movimentada. Ver à Av. Copacabana, 1072 loja 3. Tratar c. Sr. Nilson.

PROCURA-SE lojas ou casas para restaurante no Ipanema, Leblon. Cartas ou pessoalmente para Rua Souza Lima, 257/502. Sr. Kao.

VILA ISABEL — Aluga-se ótimo salão depósito c| telefone e dependências para vigia. Tratar Av. Pres. Vargas, 542 s| 1613 — Tel. 43-3113.

INDÚSTRIAS

ALUGO modernissimo galpão 300 m2., cim., arm. R. Nova Jerusalém, 570. (Bons. — Fte. IAPTC). Ver no local e trat. c| propr. d| út. — 43-6896. Fer. 28-7270.

GALPÃO — Tenho c| 400 m2, fôrça ligada, construção sólida. Passo contrato, alugo ou estudo proposta p| qualquer negócio. Rua Conde Leopoldina, 512, S. Cristovão.

GALPÕES — Alugo a peq. ind. ou depósito c| fôrça, salão de 50 m2. R. S. Luís Gonzaga, 867. Ver d. ut. 8 às 17hs., c| Couto.

NOVA IGUAÇU — Aluga-se um galpão, com 250 m2, Rua Manoel Bouças, 46, apanhar chaves no n.º 36, proprietário no local, sabado das 7 as 13 horas. Esta rua começa na Rua Nilo Peçanha, 1051.

RUA AMERICA, 174, galpão, sala, NCr$ 120, cada, direito ao telefone, pequena oficina, depósito ou escritório Tratar 52-6362.

LOJAS — ESCRITÓRIOS — CONSULTÓRIOS

CENTRO

ALUGA-SE uma sala para negócios.Rua dos Andradas, 49 — 2.º andar.

ALUGO junto ou separado 2 grupos, Av. Franklin Roosevelt, 39, gr. 1 403 e 4 c| 30 m2 cada c| banh. e coz. — Ver port. Tratar Gonç. Dias, 84|602 — Tels.: 52-8551 e 52-0982. CRECI 1294 — Dr. Lisboa.

ALUGO 3 salas, de frente, banheiro e kit. na Rua México 119 S/904. Sr. Omar.

ALUGAM-SE as salas 201 e 202 da Av. Rio Branco, 135 — 2.º pavimento, esq. Sete de Setembro. Tratar sala 205. Dr. Marcílio.

ALUGAM-SE mesas de escritório c| telefone, e uma porta de entrada p| negócio. Tratar no local, R. Pedro I, 28 — Centro — Tiradentes.

ALUGA-SE grupo de 10 (dez) salas de frente, no Edifício Kennedy (Uruguaiana, esq. Pres. Vargas), 1.a locação, D. Zoé — Fone: 31-0459.

ALUGAMOS sl., fte. Senador Dantas. Brilhante — H. Gouveia n.º 66|516 — 57-6809 e 57-5187 — Leo — CRECI 243.

ALUGAMOS conj. Ed. Santos Vahlis — Fts. a praia casa. Brilhante — veia, 66|516 — 57-5187 e 57-6809 57-5197 — Leo — CRECI 243.

ALUGO — Conjunto 1 305 na Av. Rio Branco, 133 — Chaves c/ porteiro. Tel. 42-8797.

ALUGA-SE sl., 1 511. Av. Rio Branco, 185 p| fins comerciais, c| 35 m2. Ver marcar hora p|tel. .. 52-5007. Tratar AUXILIADORA PREDIAL S|A. — CRECI 253. Trav. Ouvidor, 32, 2.º, de 12|17 hs. — Corr. resp. M. Guerra — CRECI 4.

ALUGA-SE sala 612. Pça. Tiradentes, 9, c| sala e banh. Chav. c| port. Tratar AUXILIADORA PREDIAL S|A. — CRECI 253 — Trav. Ouvidor, 32, 2.º de 12|17 hs. Tel. 52-5007 — Corr. resp. M. Guerra — CRECI 4.

ALUGA-SE ap. 2 108. Av. Rio Branco, 185 p| fins comerciais. Chav. c| port. Tratar AUXILIADORA PREDIAL S|A. CRECI 253. Trav. Ouvidor, 32, 2.º de 12|17 hs. Tel. 52-5007 — Corr. resp. M. Guerra — CRECI 4.

ALUGA-SE sala 607. Av. 13 de Maio, 23, p| fins comerciais. Chaves na AUXILIADORA PREDIAL S|A. — CRECI 253. Trav. Ouvidor, 32, 2.º, de 12|17 hs. Tel. 52-5007 — Corr. resp. M. Guerra — CRECI 4.

ALUGA-SE s| 101. Rua da Lapa, 120. Tratar AUXILIADORA PREDIAL S|A. Trav. Ouvidor, 32, 3.º and. Tel. 42-1869. Dna. Geny. — Corr. resp. M. Guerra — CRECI 4.

ALUGAM-SE ótimas salas de frente, com sanitário completo. Prédio nôvo e magnífico, Rua Quitanda, 199. Tratar tel. 25-3509.

CENTRO — Aluga-se o 5.º pavimento do prédio à Rua do Ouvidor, 87. Tratar na Santa Casa da Misericórdia do Rio de Janeiro, à Rua Santa Luzia, 206 — Centro — GB.

CENTRO — Rua Camerino, 71, sobrado, últimas unidades. Alugam-se salas para escritórios, individuais ou conjugadas, diversos tipos e tamanhos, todas amplas, claras e arejadas. Primeira locação. Estacionamento no local. — Chaves ao lado no n.º 81. Tratar R. México, 119, sala 1903. Tel:. 22-8387 de 2a. a 6a.-feira.

CENTRO — Aluga-se os grupos de salas 2 202 a 2 204 do Edifício Bancid, na Av. Presidente Vargas, 309. Informações com D. Olga ou Sr. Reis, pelo telefone 52-6065, Rua Sete de Setembro, 58 2.º.

CENTRO — Alugam-se lojas na R. D. Gerardo, 64. Chaves c| porteiro no local. Tratar R. México, 148, s| 506, das 12 às 18hs. CRECI 692.

CINELANDIA — Aluga-se vaga em escritório. Rua Alvaro Alvim, 33/37, sala 1319. Ed., Rex.

CENTRO — Aluga-se os grupos de salas 2205 e 2206 do Edifício Bancid, na Av. Presidente Vargas, 309. Informações com o Sr. Reis ou com D. Olga, pelo telefone 52-6065.

CENTRO — Aluga-se o grupo n. 1 005 da Rua Evaristo da Veiga, 35, com 3 salas ,banheiro. Tratar tel. 52-5749, J-254. Souza. CRECI 1 087. Chaves na portaria.

CENTRO — Aluga-se a sloja 4, Av. Rio Branco, 185, Ed. Marquês do Herval, com 95m2, 2 banheiros, pintada de novo, luz fluorescentes. Chaves c| porteiro Daniel. Tratar Rua do Carmo, 17, 7.º and.

CENTRO — Alugo R. Evaristo da Veiga, 35/1304, excelente sala. Chaves na sl. 1303. Base 2 sls. min. Tratar 22-9023. CRECI 1195. — Cesar.

CENTRO — Alugo p| prof. liberal (1|2 sal. m.) ou cedo gratis a contador c| ou s| diploma. (Troca assist. 5 peq escritas), escrita, pouco mov., na Av. Rio Branco. Tr. tel. 54-3325. Estudo sociedade.

CENTRO — Alugo três ótimas salas servindo para qualquer ramo, podendo interligar. Rua Acre, 63|65, esq. Miguel Couto. Tratar Rua México, 70, sala 609.

CENTRO — Alugam-se 3 salas comerciais juntas ou separadas, na Rua do Riachuelo n. 197, sobrado. Tratar na Rua André Cavalcanti n. 48 — com o Sr. Constantino — Fone 43-6102.

CENTRO — Alugam-se salas para escritórios de representações à Av. Mem de Sá, 101-2.º andar. Tratar no local com Sr. Araújo, hora comercial.

CENTRO — Aluga-se edifício comercial novo com otima loja e 8 pavimentos corridos. Ver na Av. Marechal Floriano n. 96.

CENTRO — Fins comerciais, Alugo sala 1 321, com sinteco, Lgo S. Francisco, 26. Tratar R. Teófilo Otoni, 117 — 3.º. Tel. 43-8132.

CENTRO — Edifício Kennedy, 2 salas e 1 garagem automática, aluga-se para firma comercial, ou industrial, esquina de Pres. Vargas e Uruguaiana. Tratar com Sr. Augusto — Tel. 23-4816.

ESCRITORIO — Aluga-se grupo de salas c| 100 m2, 2 banheiros — Rua México, 11 s| 802. Tratar telefone 34-5982 ou 22-4990.

ESCRITORIO — Alugo grupo 3 grandes salas, banheiro côr, saídas independentes, tudo mobiliado em luxo, área 100m2. Ver Av. 13 Maio, 23 s/330 330-A — Chaves sala 337, Ed. Darke — CRECI 1842.

GAMBOA — Loja. Aluga-se com 35 metros de fundos por 3,5 de largura, à Rua do Livramento n.º 113. Durante a semana ver e tratar no local com o Senhor Fonseca e domingo pelo tel. 34-0054.

LOJA e 1.º andar, junto a Av. Rio Branco, ambos c| 33 m. de comp. p| 6,50 de larg., com entrada p| 2 ruas, contrato de 5 anos, próprio para boates, mercearias etc. Transfere-se os contratos. Tratar na Rua São Bento n. 24, 1.º andar.

PASSO contrato 5 anos — R. Alfandega, esq. c| 8 portas c| 200 m2 — Serve qualquer ramo, sinal 100 mil, visita — Tel. 52-8551 e 52-0982 — CRECI 1 274 — Dr. Lisboa.

RUA DEBRET 23. Aluga-se o grupo 410|412, 3 grandes salas, saleta, 2 banhs., área 350m2. Chaves c| porteiro. ADMINISTRADORA NACIONAL, Av. Pres. Antônio Carlos n. 615, 2.º pav. Tel. 42-1314.

RUA RIACHUELO, 247|905 — Aluga-se sala e quarto separados, coz. banh. Inf. 32-7318, após 14 hs. Chaves c| porteiro — CRECI 888.

SALAS para escritório — Muito amplas c| banheiro, no melhor ponto do Centro. Av. Marechal Floriano, 38. Ed. Santos Seabra.

ZONA SUL

ALUGA-SE s| loja Copacabana, frente, sito Rua Belfort Roxo, 161 — Base 700,00. Telefonar 23-8620. Levy.

ALUGA-SE sala comercial de frente, com banheiro e lavatório Av. N. S. cop., 610|304. Marcar hora para ver. 57-2368.

ALUGO escritório luxo Copacabana, 3 salas, kitch., banh., garagem. 57-2987.

ALUGO excelentes salas c/ banh., para escritórios ou consultórios. Ver n| Hilário Gouvêa, 66 c| porteiro. Trt. sala 212, CR. 1 422.

ALUGA-SE vaga, sala comercial, com telefone e secretária. Telefone 37-9936. Av. Copacabana, 605 s| 1 203.

ALUGA-SE loja F na Rua Von Martius n.º 325 em frente à TV Globo. Tratar tel. 52-8684.

ALUGAM-SE os boxes 15/17. Av. Ataulfo de Paiva n.º 1174, subsolo p/ fins comerciais. Chaves c/ port. Tratar Auxiliadora Predial S. A. CRECI 253. Trav. do Ouvidor 32, 2.º, de 12/17 hs. Tel.: 52-5007. Corresp. M. Guerra. CRECI 4.

ALUGA-SE lojinha em galeria — Contr. 5 anos, R. Visconde de Pirajá n. 611 L-13. Tel. 48-2266, José.

AVENIDA COPACABANA, 540 — Aluga-se o grupo 904 c| 2 salas, banh.. NCr$ 350,00. Chaves com porteiro. ADMINISTRADORA NACIONAL — Av. Pres. Antonio Carlos, 615, 2.º pav. Tel. 42-1314.

ALUGA-SE loja de frente de rua — Primeira locação, na Rua Real Grandeza, 372. Chaves com porteiro. Tratar na Rua México, 21, grupo 501. Telef. 52-3992. CRECI 1 460.

ALUGA-SE loja na Rua Marquês de Abrantes, 26-N. Tratar diàriamente nos dias úteis com o Dr. Coimbra, das 17 hs. às 18 hs, na Av. Almirante Barroso, 97, sala 505 — Centro.

ALUGO o contrato de uma loja na Rua São João Batista, 30 — Rua industrial. Tratar com Sr. Antonio. Tel. 26-4511.

ATENÇÃO — Copacabana — Loja de frente, ótimo ponto comercial. Transpasso contrato de 5 anos; dá qualquer ramo. Aluguel barato. Infs. Ivan CRECI 629 — Tel. 56-8242.

ALUGA-SE Rua V. Pirajá, 602-B, ótima sala frente, Televisão Excelsior. Tratar no local, Tel. .. 47-4092.

BARRA DA TIJUCA — Lojas no melhor local, alugam-se 3 com 220 m2, juntas ou separadas. Avenida Olegário Maciel, 263. Ver com Sr. Otávio Baffa no local e tratar na R. Uruguaiana, 55, sala 711, tels. 43-1759 e 43-5445.

COPACABANA — Alugo as salas 915, 916, 917 e 918 à R. Sta. Clara, 33, c| depends., reformadas. NCr$ 200,00 e taxas, Tratar. Tel. 27-8121.

COPACABANA — Sala de frente. Aluga-se. NCr$ 230,00 mais taxas. Depósito ou fiador. Santa Clara, 33. Chaves na Orseg. Santa Clara, 70, 3.º. Tel. 57-3142. Classe. Aluguel de sala p| escritório — Bairro: Copa.

COPACABANA — Aluga-se ótima sala, fte. 33 m2, p| escrit. ou consult., edif. comercial. Av. Copacabana, 605. Tratar R Raimundo Correia, 15|801 — 36-1395.

COPACABANA — Aluga-se em ed. comerc. Sala 823, c| banh., na R. Santa Clara n.º 33. Inf. 43-4205.

COPACABANA — Alugamos em edifício de esquina, sobreloja e sala no 3.º andar. Ver à Rua Santa Clara, 33 com o porteiro. Tratar à Rua México, 90 s/ 609 — Tel. 42-0991.

COPACAGANA — Aluga-se Av. N. S. Copacabana, 534, grupo 303, frente para comércio ou consultório, quarto e sala separado, banheiro e cozinha. Aluguel .. NCr$ 350,00 mais taxas. Chaves c| porteiro. Tratar "ACIR" Administração — Tel. 32-9738.

CATETE — Aluga-se Rua Marquês de Abrantes, 37, grupo 102 para consultório, residência ou escritório. Aluguel NCr$ 260,00 mais taxas. Chaves c| porteiro. Tratar "ACIR" Administração — Telefone 32-9738.

JACAREPAGUA' — Loja vazia, grande, com pequena moradia — Passa-se contrato nôvo, ótimo ponto para barbearia ou açougue — Ver hoje e amanhã. Rua Cândido Benício, 1 154-B.

LOJA — Copacabana, passo contrato, serve qualquer ramo. Tratar Raul Pompéia, 102, loja 1. Sr. Carlos.

LOJA — Ipanema — Aluga-se por NCr$ 260,00. V. de Pirajá, 630 loja 8, de seg. a sábado, de 15 às 19 horas.

LOJA — Centro comercial Copacabana, passo contrato 5 anos. Aluguel 200,00, Av. Cop., 581, loja 225, Sr. Luiz.

• IMÓVEIS — ALUGUEL • UTILIDADES

LOJA em Bot. Passo contrato urgente, R. Real Grandeza 238 L-C. c| 160m2. 350 de aluguel. — Ver no local. Ocasião. 37-6366.

LOJAS — Botafogo. Alugam-se 3 lojas no Ed. Veneza. Av. Pasteur n. 84. Inf. 52-9853 — 26-3539.

LOJAS NO LEME — Alugam-se à R. Gustavo Sampaio, 679-A e 679-B. Ver e informações com Passos, 34-6968 ou Avelino .... 46-5145.

LOJA com dependências. Alugo Rua da Passagem, 119, loja com girau, qt. banh. coz., área. Chaves n.º 117 c| 2. Tratar 28-1492.

LOJA — Passa-se uma loja na Rua Raymundo Correia n.º 27-A, Tel. 36-5746.

LEBLON — Ótima loja — Passo p| qualquer ramo. Ver Dias Ferreira, 668-C.

SALA — Copacabana — Aluga-se Av. Copacabana, 1066, s| 809 — Chaves com porteiro. Tratar tel. 25-1863.

SALA 508, de frente Aluga-se na Av Princesa Isabel n.º 323. NCr$ 500,00 livres. Ver no local. Tratar D. Lourdes Arbex — 36-4957 e 37-2981.

SOBRADO — Loja — Catete — Aluga-se em local de grande movimento, com instalações para qualquer ramo de negócio — Tratar na Rua do Catete, 282, 1.º andar, tem telefone. (Largo do Machado).

ZONA NORTE

ALUGAM-SE lojas 3 c| uma área 90m2, para indústria ou comércio, sem luvas. Rua Marangá, 148 — Jacarepaguá — P. Sêca.

ALUGAM-SE 2 lojas e uma casa, c| 3 qts., sala, coz., banh. entr. p| carro, no melhor ponto do local, perto da Escola pública. Curicica. Rua 39, Quadra 51, Lote 23 — Jacarepaguá.

ALUGO boa loja à Rua Almte. Gavião, 11-D, bem na esq. c| R. Haddock Lôbo, 240. Para ver chaves loja 11-E e tratar tels. 36-3507 e 43-9530. Alug. 350 cruzs. novos.

ALUGA-SE sala 801. R. Conde de Bonfim, 375, p/ fins comerciais. Chav. c/ port. Tratar Auxiliadora Predial S. A. CRECI 253. Trav. Ouvidor, 32, 2.º and. de 12/17 hs. Tel.: 52-5007. Corresp. M. Guerra. CRECI 4.

ALUGA-SE loja, R. Conde de Bonfim, 28. Tratar no local, com o proprietario, de 9 às 11h.

ALUGA-SE parte da loja ou sobrado p| comércio. Rua São Luiz Gonzaga n. 2 373. Benfica. São Cristovão. Tratar n| local.

ALUGA-SE uma casa de quarto, sala, cozinha e banheiro. — Rua Cacique, 668. Praça do Carmo.

ALUGO OU VENDO loja em prédio novo. Excelente ponto, esquina. Junto R. Dias da Cruz. Rua Pedro de Carvalho, 554. Tratar no local c/ o próprio até 14 horas, sábado, domingo e segunda-feira.

ALUGA-SE loja à Rua Júlio Ribeiro, 118, Bonsucesso com luz e fôrça para indústria pesada com 1 telefone. Chaves na Julio Ribeiro, 75. Tratar com o Sr. Leonardo na Rua: Alvaro de Macedo, 358 — P. Lucas.

BANGU — Alugo 2 lojas c| W.C., PC fôrça, Rua Urucum, 137 (quase esquina Rua da Feira). Contrato comercial. Tratar R. Evaristo da Veiga 16, s| 1 403. Telefones .. 22-1083 — 32-9512.

HIGIENOPOLIS — Aluga-se loja à Av. Além Paraíba, 564, c| 60m2 — Chaves no local. Tratar BCO. AUXILIAR DA PRODUÇÃO S|A. Trav. Ouvidor, 12. Tel. 52-2220.

LOJA — Praça Saens Pena — Alugo Rua Santa Sofia n.º 40, serve para qualquer ramo de negócio. Chaves no sobrado até às 12 hs.

LOJA — Aluga-se a loja da Rua Araguaia, 235-B, Freguesia, Jacarepaguá. Chaves no local. Tratar pelo tel.: 23-8788, com o Sr. Marques Pereira — Preço 250,00 — CRECI 1 433.

LOJA — Aluga-se c| pequena moradia e fôrça ligada na Rua Barão de Mesquita, próximo da Praça Verdun. Tratar pelos telefones 29-3568 e 61-2397.

LOJAS — Saens Pena — Aluga-se com 36m2, pé direito 4,40m e área c| 13m2. Ver e tratar na R. Dez. Isidro, 49-A — esq. de B. de Pirassinunga.

LOJA e sobrado — Alugam-se em magnífico local, salão p| exposição e loja sobrado p| escritório, com telefone — Junto ou separado. Ver Rua São Cristovão, 777-A e tratar pelo tel.: 42-0660 — Jaime ou Elias.

LOJA — Méier — Passo contrato nôvo, duas vitrinas, bem instalada — Preço barato — Facilita-se, Rua Carolina Méier, 68-B Tratar no local ou pelo telefone 37-9255, depois das 20 horas.

LOJA E SOBLOJA — Aluga-se — Rua São Cristóvão, 336. Em frente à Estação Francisco Sá. Serve para comércio, indústria ou depósito, Para ver ou tratar Rua Escobar, 91 ou Tel. 34-6200, 34-3516, Sr. José.

LOJA AV. BRASIL — Alugo 200 mts. com telefone, de esquina com Rua Luiz Câmara. Contrato nôvo 5 anos. Tratar Sr. Barata. Tel. 45-6638 e 45-7790.

LOJA — Alugo na Rua Gonzaga Bastos, 233, Tijuca, tem 50m2 — Não tem luvas. Aluguel 4 salários. Chaves c/ o zelador. Tel. 23-0216 e 23-1330.

LOJA — Aluga-se Tijuca R. Eng Ernani Cotrim, 15-F. Chave Mercearia 15-E.

LOJA VAZIA — Aluga-se ou vende-se, Rua Bonfim, 386. São Cristóvão. Para ver ou tratar marcar visita. Rua Escobar, 91. Telefone 34-6200 e 34-3516, Sr. José.

LOJA — Bonsucesso — Aluga-se ótima para depósito ou oficina, 220 mensais. Rua Eudoro Berlink, 29-A. Tratar 22-34-79 ou 47-1047.

LOJA — Aluga-se com boa moradia — Rua Jorge Lacerda, 21-B. Chaves ao lado. Trat. 45-4943 — Jardim América.

MADUREIRA sala comercial. Alugo no centro de Madureira, na R. Maria Freitas, 73 s| 303. Ver no local ou 32-4916 — Natan.

MEIER — Alugo sls. comerciais c/ fte. para Rua Dias da Cruz, à NCr$ 110,00 mensais. Ver R. Hujo Bezerra n.º 230-A — Chaves no bar. Tratar Org. Daniel Ferreira, 7 Setembro 88, 2.º. Tels.: 32-3636 e 42-0975 — CRECI 236.

MEIER — Ótima oportunidade — Aluga-se ou vende-se sala 307 no melhor ponto comercial. Ver c| porteiro. Rua Silva Rabelo, 10. — Tratar Rua Dias da Cruz, 183 s/ loja 110. Tel.: 29-7698.

MEIER — Aluga-se sala 502 no centro comercial. Ver c/ porteiro na Rua Dias da Cruz, 127. Tratar na mesma rua 183 s|loja 110. Tel.: 29-7698.

MEIER — Aluga-se sala 410 na Rua Lucidio Lago, 21. Chaves c| porteiro. Tratar Av. Pres. Vargas, sl. 1 613 n.º 542. Telefone 43-3113.

OTIMO ponto para farmácia — Aluga-se loja de esquina, vazia. Rua Clarimundo de Melo, 798-A. Tratar 37-5516.

PENHA — Aluga-se uma loja pequena. Rua Belisário Pena, 213-B, contrato nôvo. Tratar no bar.

PROXIMO Igreja da Penha — Passa-se contrato recente loja montada c/ estoque e confortável residencia, aluguel 1 salario minimo regional. Entrada NCr$ ...... 7 000,00 e o restante a combinar — Tratar Av. Nossa Senhora da Penha, 531-A — Penha c/ Sr. José

PASSA-SE ótima sala comercial na Praça das Nações, Bonsucesso. Tel. 30-1706. Sr. Paulo.

PRAÇA SAENS PENA — Aluga-se a sala 709 do prédio 778 da R. General Roca, esquina da Praça. Chaves com o porteiro. Tratar pelo tel.: 23-8788, Sr. Marques Pereira — CRECI 1 433.

PASSA-SE o contrato de uma ótima loja, c| residência. Ver e tratar Rua Souto 316-B. Sábado e domingo.

PENHA — Alugam-se salas no centro comercial. Ver e tratar Rua dos Romeiros 106-A c| Mário.

REALENGO — Aluga-se excelente loja de esquina. Rua Recife 128-B. Chaves no n.º 78. Tratar Rua Debret, 79, gr. 205|6 — Telef. 22-9831 (CRECI 132). — Antonio.

RAMOS — Aluga-se loja primeira locação Rua N. S. das Graças, 1 287-A. Ótimo ponto para papelaria. Ver no local e tratar 42-3498 c| Evaldo. CRECI 408.

SALA COMERCIAL — Aluga-se a partir de 16 de janeiro a sala 204 da Rua Barão de Bom Retiro, 885 — Tem 15m2 e telefone. Aluguel NCr$ 200,00.

SALAS p| comércio — Alugo no melhor ponto de Ramos em frente ao Cine Mauá, R. Euclides de Faria, 40. Chaves c| zelador.

SALAS em S. Cristovão — Alugam-se salas comerciais. Rua São Cristovão, 534-A.

TIJUCA — Loja. Alugo 150 m2. s/ colunas. Ótimo ponto. R. S. Francisco Xavier, 360. Tratar Al. Candido Brasil 18 — Tijuca.

TIJUCA — Alugo ótima sala p/ comercio ou residencia. Locais de luxo. Tratar diariamente. Telefone 34-4943.

DIVERSOS

ALUGAM-SE as salas 222 e 225, com dependências completas, situadas no edifício Santos Vieira, à Av. Plinio Casado, 30, Centro D. Caxias. Aluguel NCr$ 150,00 mais encargos. Tratar com o proprietário, à Rua José de Alvarenga, 499 sala 1.

CAXIAS — Melhor ponto da cidade. Aluga-se loja comercial na Av. Presidente Kennedy 1693|95. Tratar na Av. Nilo Peçanha, 25 loja com o proprietário Sr. Jorge, telefone 2005, negócio urgente.

PETROPOLIS — Alugo em la. locação magnifica sobreloja em edifício luxuoso, ver à Rua 16 de Março, 102, Edifício Ubatã. Chaves com o porteiro. Tratar no Rio com Clemente à Rua do Carmo, 65, 5.º andar. Tels. 32-4685 e 52-8794.

IMÓVEIS DIVERSOS

PRAIAS E VERANEIOS

ARARUAMA — Aluga-se casa ou apartamento mobiliado, com praia privativa, para veraneio. Tratar com o Sr. Carlindo na Milan Bar — Tel. Araruama 138 ou no Rio com o Sr. Nunes. Tel. 34-0812.

ALUGA-SE ou vende-se casa no Cabanas Park. Tel. 47-1311.

ALUGO casa para férias em Sepetiba, na praia do Cardo — Tel.: 57-6818.

ALUGA-SE casa mob. 3 qts., sala, varandas, dep. empr., fogão, geladeira, entrada carro e pomar. Tel. 2-1854, das 13hs. em diante.

APARTAMENTO para 4 pessoas no Guanabara Palace Hotel. 8 dias mês de dezembro. Tel.: 43-5003.

ARRAIAL DO CABO — Aluga-se durante as férias, casa c| 2 quartos c| geladeira Sr. Silvio 91-4067 — CETEL.

ALUGAMOS temporada Cabo Frio — Fte. à praia casa. Brilhante — H. Gouveia, 66|516 — 57-6809 e 57-5197 — Leo — CRECI 243.

ALUGA-SE — Até março ap. quarto e sala. Rua Maria e Barros, 296 sobrado. Informações telefone 5349.

CABO FRIO — Aluga-se temporada, apartamento mobiliado junto praia c| geladeira. Tel. ... 49-7187.

CABO FRIO — Aluga-se casa mobiliada, 2 qts., sl., 2 banhs. cozinha, jardim, gar. Para ja. e|ou fev. Perto praia, Lagoa. Tratar 25-0063, à noite.

CABO FRIO — Aluga-se casa mobiliada para veraneio. Tratar na Rua Major Belegard n. 59, Cabo Frio, com Linda ou Edna Corado.

CABO FRIO — A. do Cabo — Prainha — Alugo, para temporada, casa de frente para a melhor e mais bonita praia da região — Tel.: 46-7137.

CABO FRIO — Aluga-se apartamento mobiliado para temporada. Tratar tel. 48-9186.

CABO FRIO — Aluga-se verão casa mobiliada, centro terreno, sala, quatro quartos, três banheiros, telefone 46-1254.

CASA mobiliada em Sepetiba, no melhor ponto c| todo conforto, alugo, tratar c| o proprietário pelo T. 45-9871.

CABO FRIO — Arraial. Casa — Alugo sôbre a Praia dos Anjos. Colomba — 52-2521.

FERIAS — Marataízes — Janeiro ou fevereiro, 15 dias. Apartamentos totalmente equipados para 8 pessoas. Tratar Sr. Walter. Tel.: 47-3249.

GUARAPARI PALACE HOTEL — Cedo direito de uso para 2a. quinzena dezembro, ap. p| 4 pessoas. Também por 7 dias, Tel. 37-7647.

GURAPARI TURIST HOTEL — Aluga-se 15 dias ap. 3 pessoas — NCr$ 280,00 — Tel.: 43-8133 — Sr. Alencar.

JAVARI — Alugo ou v. confor. casa de campo, mob. em mag. local. Preço módico, tem emp. 25-9589, 26-0076.

PRAIA DE SEPETIBA — Alugam-se dois aps. mobiliados c| geladeira. Ver hoje e amanhã, Rua dos Lavradores, 741. Tel. 49-3028.

SAQUAREMA — Aluga-se casa grande mobiliada na praia. Tratar pelo Tel.: 34-3141.

SAQUAREMA — Aluga-se para veraneio, ótima casa. Tratar telefone 49-0220.

SÃO LOURENÇO — Aluga-se ap. mobiliado, novos, com todo o conforto, Janeiro e fevereiro — 28-7309.

SEPETIBA — Alugo p| moradia ou veraneio, 2 casas. Rua Vala do Arnaud, 605, de qt., sl., coz., banh. etc, e qt., coz., banh. etc. Chaves c| Sr. Ernesto na padaria ao lado da Igreja perto da praia. Tratar 43-9342 — Alug. 100 e 80.

SEPETIBA — Dona Luiza el. c. mob. gel. gás, garag. 3 qts. 1 a 4 meses. Respício Esp. Santo 407. Dr. Nelson 57-3253 ou 92-1976.

TEMPORADA — Aluga-se apto. c| sala e quarto, mobiliado. Tratar pelo tel. 57-3879.

VERANEIO — Férias. Araruama. Aluga-se casa, centro terreno, vista para mar, água, luz, fogão a gás, geladeira elétrica, salão, varanda, 3 qts., dep., coz., qt. deps. empr. 26-1045.

DIVERSOS

CONSOLAÇÃO 1 358 — Alugo imovel próprio para indústria ou comércio, precisando de obras, no centro de São Paulo. Ver e tratar no local, sábado, de 9 às 13 hs. ou no Rio, pelo telefone 30-4560. (B

Casa — 600 m2

Firma comercial necessita alugar casa 600 m2 preferência Glória, Flamengo, Botafogo, Laranjeiras ou Jrca. Tratar Sr. Moura. Tel. 32-5729 — 52-6959.

Marechal Hermes

Rua Piracaia, 549. Alugo ou vendo. Aluguel 3 moradias NCr$ 320,00, 65,00, 65,00 mensal c| contrato e fiador. Inf. 561.

Escritório — andar

Aluga-se um ótimo andar com área livre de 550 m2, no melhor ponto da Av. Pres. Vargas, e juntinho à Av. Rio Branco, servido por 4 elevadores Otis, faz-se contrato a combinar. — Telefone 43-1008 — Antônio.

Loja — Castelo

Alugo amplo conjunto de loja com sub-solo com área total de 320 m2 à Av. Marechal Câmara — Castelo, próprio para Banco, Restaurante, Emprêsa de Aviação etc. Tratar com o proprietário Sr. Arthur pelos tels.: 42-3193, 42-8751 e 27-5245.

Praça da Bandeira São Cristóvão

Prédio Industrial

Aluga-se salões. Rua Antunes Maciel, 25/35 — Tel. 48-5630 e 48-6678 de 8 às 11 horas.

Zona Norte - Duplex Engenho Dentro

Aluga-se ou vende-se duplex c/ 160,00m2, zona residencial, c/ 4 quartos, salão com piso em mármore, sala com piso em mármore, 2 varandas, sendo 1 com piso de mármore, 2 banheiros, copa cozinha c/ 30,00m2 — Escada interna em mármore. Ver na Rua Mário Calderaro, 298, c/ 5. Tratar c/ Sr. Augusto — Tel. 54-2409 até 13 hs.

UTILIDADES

MÓVEIS — DECORAÇÕES

ATENÇÃO — Compramos móveis usados — Precisa-se de grande quantidade de dormitórios e salas de jantar chipendale, pau marfim, caviúna, Luis XV, rústico e colonial. Paga-se o valor máximo — Atende-se rápido em qualquer bairro. Tel.: 28-8229.

ATENÇÃO — Compro móveis usados. Tel. 48-4119, que compraremos dormitórios Chipendale, Rústico, modernos ou Império, salas modernas, Império, arcas e conjugados claros Tel. 48-4119.

ATENÇÃO — Compramos moveis usados. Precisa-se de grande quantidade de dormitorios e salas de jantar chipendale, pau marfim, caviúna, Luis XV, rústico e colonial. Paga-se o valor maximo. Atende-se rápido em qualquer bairro. Tel. 48-4558.

ATENÇÃO — Compram-se móveis usados: sala, dormitórios de marfim, caviúna, Império, rústico e Chipendale, marquesa e coloniais. arcas e armários duplex e medalhão. Paga-se bem. Atende-se rápido. Tel.: 32-0111.

ATENÇÃO — Compro móveis usados, quartos e salas de jantar de, dormitório e salas, caviúna, marfim, armários duplex, Chipendale, Império, arcas, rústicas, coloniais e medalhões. Atendo rápido, pago o valor máximo. Telefone 48-0996.

ATENÇÃO — Compra-se moveis usados, dormitorio, sala de jantar caviuna marfim, chipendale imperio, colonial rustico, telefone 48-6527.

ATENÇÃO — Compro móveis usados, quartos e salas de jantar Chipendale, marfim, caviúna, império, Luis XV, rústico, armários duplex e Colonial, arca, cadeiras, medalhão. Pago o melhor preço da praça e atendo rápido em tôda a cidade. Tel.: 22-0967.

ATENÇÃO — Vendo dormitório Chipendale de casa em ótimo estado, 240 e uma sala conjugada clara consol. 150 — Aristides Lôbo n.º 128, próximo de H. Lôbo.

ANTES DE MOBILIAR s| casa ou ap. moveis de estilo, preços de fabrica. Colonial brasileiro, espanhol, holandes, etc. camas espanholas, mesinhas de couro tacheadas, escrivaninhas, estantes torneadas, oratório e muita novidade. RIO ANTIGO. Rua Toneleros, 112, Copacabana. Também em Teresópolis, DEL REI. Junto ao Higino (e em frente a padaria do Alto). Vale a pena ver. Sempre renovamos.

ATENÇÃO quarto em fórmica nôvo pela metade do preço e uma sala marfim 150. Av. Salvador de Sá, 184 — Estácio.

ATENÇÃO — Duplex em caviuna jacarandá de 3,4 e 5 portas. — Vende-se por preços bem razoáveis. Rua Haddock Lôbo, 370-B.

ARCA de jacarandá de 3 ou 4 portas, vendo inclusive mesa redonda e cadeiras, assim como outras peças do meu luxuoso ap. R. Santa Clara, 166 ap. 207.

ARMARIO infantil laqueado creme-azul 130 mil, cama-cômoda solteiro c/ colchão 60 mil, sala de jantar completa peroba clara com mesa console, 4 cadeiras, bufet-bar 3 portas 350 mil. Vende-se. Rua Ministro Alfredo Valadão, 77, ap. 703 (transversal à R. Figueiredo Magalhães, Copacabana).

ARCA EM JACARANDA' — Vende-se uma, totalmente nova, fabricação Gelly, por motivo de mudança. Ver das 12 às 15h. Na Rua Toneleros, 330 ap. 704.

ARMARIO — DUPLO. Vende-se um completamente nôvo, de quatro portas, mais a parte de cima para malas, etc., com gavetas e prateleiras por motivo de mudança, ver das 12 às 15 horas, na Rua Toneleros, 330 ap. 704.

ARCA Jacarandá, mesa redonda c| 6 cadeiras com palhinha, console c| espelho, das. luger, transp. gratis, Paissandu 139, ap. 101.

ANTIGUIDADES — Compro objetos de prata e de arte, móveis, louças, lustres, cristais, quadros etc. Galeria São Pedro 37-3428 — 37-1200.

ANTIGUIDADES — Vendo 1 grupo Luiz Felipe em mogno sofá, 2 poltronas e 4 cadeiras forradas em damasco, 1 sala jantar jacarandá D. João V com mesa, 8 cadeiras, 2 poltronas, bufet, etager e cristaleira, escritório Leandro Martins jacarandá D. João V Bureau, estante, poltrona estofada em couro e outras peças. Rua Soares Cabral, 82 ou 37-1200 — 37-3428.

ARMARIOS de cozinha de aço, 5 seminovos. Vendo urgente. — Tel. 58-3107 — D. Odette.

ATENÇÃO — Motivo viagem. Vendo móveis e aparelhos eletro-domésticos. Preços ocasião. Ver à R. Antônio Parreiras, 94 ap. 507.

APARELHO jantar Tcheco, 101 peças. Serviço de copos frances Villeroy-Bosch. Tudo nôvo. Telefone: 32-9256.

ATENÇÃO — Compro dormitórios marfim, caviúna, rústico, Chipendale. Pago bem, atendo rápido, Tel: 22-4517.

ARMAS ANTIGAS diversas, vendo p|decoração ou coleção — sabres, garruchas, espadas, floreto, etc. Tel. 37-8960.

BELICHE desmontável de dia — NCr$ 180, cama de menino meia grade Fergo — NCr$ 90. R. Hilário de Gouveia, 30|402 — Fone 36-6409.

BARATISSIMO — Vendo dormitório p| casal em estado de novo. NCr$ 200,00, sala mesmo estilo. Rua Haddock Lobo, 303-C.

CAMA DE FERRO imitando bronze velho, peça linda, feita de encomenda. Estrado todo de Imbuia maciço, propria para casal de fino gôsto, senhora vende somente a particular. Não atende negociantes. Preço 400,00 novos, tel.: 37-8692.

CAVIUNA, quarto conjugado nôvo e também um armário duplex marfim juntos ou separados. Barato — Av. Salvador de Sá, 184.

CAMA CASAL marfim. Vendo — NCr$ 50. Rua Voluntários da Pátria, 415, ap. 803.

CAMA marquesa, jacarandá ou Luis XV em palhinha, vendo assim como mesinhas de cabeceira, inclusive outras peças do meu luxuoso ap. Santa Clara, 166-207.

COMPRA-SE moveis modernos, sala dormitorios e peças avulsas — Paga-se bem. Telefone 48-5311.

CAMA marquesa casal 115, madeira de lei, grupo estofado courvin, etc Paissandu, 139 ap. 101.

CHIPENDALE dormitório maciço, claro, armário 2,80, artigo de alto luxo, vendo baratíssimo, urgente. Rua Haddock Lôbo, 18.

CHIPENDALE — Dormitório. Vende-se de casal em ótimo estado por NCr$ 200,00. Rua Haddock Lôbo, 181.

CHIPENDALE dormitório maciço p| casal. Vendo baratíssimo. Sala igual. NCr$ 250,00 juntos ou separados. Haddock Lobo, 303-C.

CABANA MOVEIS e Decorações — Fabricação, própria. Raríssima oport., diretamente ao consumidor belíssimos móveis em jacarandá, arcas em todos tamanhos, mesas, cadeiras, medalhões e mineirinhas empalhadas, vitrines pelo menor preço do Rio, compre já para não se arrepender, Praça das Nações n.º 394-A, esq. da Av. Nova Iorque, em Bonsucesso. Tel. 30-7646, 3a., e 6a.-feira, aberto até 22 horas.

DORMITORIOS de casal vend. motivo viagem, 2 novinhos 200 marfim e caviuna 450,00 com colchão de molas e armario de 5 portas, Rua Sousa Franco, 378 sob. Vila Isabel.

DORMITORIO de casal marfim semi-novo c|colchão, vendo urgente e barato. Av. João Ribeiro, 224.

DORMITÓRIO, caviúna, cama e cômoda conjugada, um Chipendale, claro, um rústico, guarda-roupas avulsos, 2, 3 e 5 portas, vende-se Preço barato, na Rua Santana n. 198.

DORMITORIO rústico, sala chipandale clara, cama de solteiro com colchão de molas, 1 berço. Urg. R. Bento Gonçalves 185 — Esq. José dos Reis, Eng Dentro.

DORMITORIO casal chipendale NCr$ 500,00, grupo fórmica e outras peças. Vendo motivo mudança. 25-0458.

DORMITORIO e sala de jantar, modernos, em caviúna. Vendem-se juntos ou separados, por preço barato, para desocupar lugar. Rua Haddock Lôbo, 181-B.

DORMITORIO — Marfim-caviúna novíssimo, sala igual, Vendo p| preço muito barato, jt. ou separados. Rua Haddock Lobo, 303-C.

DE OCASIÃO UNICA — Desfiz noivado, vendo tudo sem uso: grupo estofado tecido bouclé todo vulcaespuma, outro em courvin e jacarandá c| almofadões soltos nas costas e acento, mesa redonda c| cadeiras, arca, puf, jôgo mesinhas c| marmore, tudo jacarandá, sofá avulso, estante, trciller bar, cama casal metal dourado c| mesinhas, console c| espelho dourado arquinha decapê, abajures estante desmontável, edornos etc. R. Ronald Carvalho, 275. ap. 302 Lido, até 22 hs. Tenho transporte.

DORMITORIO conj. caviúna, um Chipendale claro, copa fórmica, barato, jôgo poltronas, 80 mil. Av. Suburbana, 9 521. Cascadura.

DORMITORIO em marfim para casal. Vendo por NCr$ 400, e uma sala igual, NCr$ 200, juntos ou separados. Rua Haddock Lôbo n. 370-B.

DORMITORIO Chipendale, maciço, claro, gavetas curvas, sala jantar. Vende-se barato, juntos ou separados, Haddock Lobo, 206.

DORMITORIO de casal pau marfim, caviúna e sala mesmo estilo, estado como novos. Vendo muito barato. Rua Haddock Lôbo, 18.

DORMITORIO marfim ou caviúna ,sala de jantar em bom estado. Vende-se barato, juntos ou separados. Rua Haddock Lobo 206.

ESTANTE, escrivaninha, cômoda, caviúna, nova. Vale 1.800, vendo NCr$ 800. Alm. Tamandaré 26, ap. 1106.

FAMILIA estrangeira por motivo de viagem vende sala de jantar Laubish Hirth com 12 cadeiras, Dormitório Laubish Hirth, Quadros, poltros—Berges etc. Av. Vieira Souto, 254, das 9 às 17 horas.

GRUPO usado, estofado em plástico branco, sofá em curva, muito bonito, 400,00. Gen. Roca, 426 ap. 201.

GUARDA-ROUPA c| 3 portas, 2 sofás, 1 lustre, mesa fórmica c| cadeiras e conjunto sanitário completo de louça inglesa pouco uso. Tel. 56-3582.

GRUPO estofado, almofadas sôltas, espuma, vendo 1 de tecido, 1 de couro, 1 de veludo, assim como outras peças do meu luxuoso ap. Santa Clara, 166-207.

GRUPO estofado em caviuna — Vendo barato. Rua Haddock Lôbo n.º 370-B.

GRUPO ESTOFADO — Vendo 2 met. do valor, um 100% de espume, luxo, 255 mil. Outro com almofadas, tôdas sôltas, luxuoso, tecido bouclé, 540 mil fac. transp. Av. Copacabana, 30, ap. 803. Tel.: 56-2667.

IMPERIO — Sala de jantar em ótimo estado de conservação. — Vendo barato para desocupar — Rua Haddock Lôbo, 370-B.

JACARANDA' MODERNO — Vendo arca especial (2 metros) c/ florões e div. int., p/ bar, 295 mil, 1 mesa redonda e 4 cadeiras c/ palhinha a 50 cada. Tudo nôvo, luxuoso e perfeito. Av. Copacabana, 30, ap. 803, tel. 56-2667.

JACARANDA' maciço, vende-se dormitório de luxo por preço barato, uma sala de 6 peças (300). Rua Aristides Lôbo, 128.

MOVEIS — Vendo 2 camas de solteiro, pau marfim, estado de novas. Ver na Rua Min. Viveiros de Castro, 62, ap. 705 — Copacabana.

MOVEIS — Vendo baratíssimo, 1 arca, 1 console peq. 1 cristaleira peq. tipo vitrine tôda em jac. 2 cadeirinhas antigas, 1 biombo e 1 mesa centro. Av. Copacabana, 1213 ap. 1003.

MOVEIS — Vendas diretas da fábrica ao consumidor. Dormitório fórmica 4 portas, NCr$ 950,00 — Dormitório caviuna luxo 4 portas NCr$ 750,00, 3 portas NCr$ 600,00 — Ver hoje na Fábrica de Móveis Tamoio na Avenida Amaro Cavalcante 1 973 — Eng. de Dentro.

MOVEIS USADOS — Vendo para desocupar lugar: 1 sofá-cama de casal, 2 poltronas cama, 1 colchão de casal, medindo 188x137. Rua Getúlio, 349 ap. 403. Cachambi. Ver e tratar somente domingo.

MOVEIS — Vende-se, junto ou separado, móveis completos de sala de jantar em marfim e caviúna e quarto em marfim com armário de 5 portas. Ver e tratar à R. Almirante Guilhen, 375 ap. 203. Leblon. Sábado das 14 às 18 horas e domingo das 8 às 11 horas.

MOVEIS — Urgente. Sala jacarandá, quarto caviúna, gr. estofado. Junto ou separado. Pouco uso — 250 à vista. Rua Mossoró 130, ap. 103, Méier.

MOVEIS — Vende-se 1 grupo estofado napa branco, estado de novo, 1 sofá e 2 poltronas NCr$ 300,00. Largo Machado 8|711 — Tel. 45-7605.

MESA console e 6 cadeiras estofadas cor de ouro, novas. Vendo barato, urgente. Rua Barata Ribeiro 628, ap. 703. — Tereza — Tel. 56-2245.

MOVEIS E DECORAÇÕES — Fabricação própria, raríssima oferta. A mais moderna loja de decorações da Guanabara. Vendo diretamente ao público, somente 3 dias os mais finos e modernos móveis e decorações em todos estilos, pelo menor preço do Rio, luxuosíssimo dormitório para casal de 1 500,00 por apenas 880,00. Os mais modernos conjuntos estofados em espuma de 850,00 por apenas 480,00. Estantes, tapetes e finíssimos artigos para presentes, armários duplex e milhares de peças avulsas. Compre já para não se arrepender. Praça das Nações, 394-A, esquina da Av. Nova Iorque, em Bonsucesso. Tel. 30-7646. Traga o anúncio e ganhe uma linda peça decorativa. Cabana Móveis e Decorações, 3a. e 6a. aberto até 22 horas.

MESA redonda, jacarandá, cadeiras, medalhão ou mineiras, vendo inclusive arcas, assim como outras peças do meu luxuoso ap. Santa Clara, 166|207.

MESINHAS lado sofá mármore, vendo pés de jacarandá, metal ou decapê, inclusive abajures assim como outras peças do meu luxuoso ap. Santa Clara, 166|207.

MESA console de jacarandá e cadeiras medalhão ou mineiras, vendo assim como outras arcas inclusive outras peças do meu luxuoso ap. R. Santa Clara, 166 ap. 207.

MOVEIS — Vende-se console tipo mesa jacarandá com 2 metros de comprimento, seis cadeiras, bufete, biombo e duas poltronas pequenas. Ver República do Peru, 350, ap. 602. Tel. 56-0906. Preço reduzido, motivo mudança.

MESA c| mármore p| sofá 3 por 98, abat-jour no estilo, sofá-cama courvin, cama marquesa 95, console c| espelho, etc. transp. gretis, Paissandu, 139 ap. 101.

PARTICULAR vende 4 tapetes persas e 2 tipo frances. Rua Barão Ribeiro, 436 ap. 101.

POLTRONAS — Camas, confortáveis, perfeitas, vendo 2 por — NCr$ 100,00 e duas cadeiras vime varanda, modernas, almofad. novas NCr$ 90,00 as duas. — Tel. 46-7957.

QUADROS a óleo e outros v. 14 de bons pintores p/ 500,00. Só 1 vale mais e leva 1 Princesa Isabel ou de 1 a 1 a partir de 20. Rua Sousa Franco 378 sob. Vila Isabel.

SOFA-CAMA direto da fábrica, liquidação total sofá-cama, partir 78,00, Rua Mexico 41, sala 604.

SOFANETE — Vendo como novo tipo Gely e mesa console e 4 cadeiras para desocupar lugar. Ver Barata Ribeiro, 96 apto. 202 após 12 horas.

SALA DE JANTAR 12 peças o que há de melhor, estado de nova. 150 — Vende-se Av. Edgard Romero, 591, Madureira.

SALA de jantar Chipendale, completa, vendo por NCr$ 350,00. — Ver à Rua Ana Néri, 536, ap. 203. Triagem.

SALA japonesa. Perfeito estado NCr$ 250,00. Mons. Félix, 1 042, 201.

SOFA-CAMA em plástico azul piscina, belíssimo. Vendo urgente p| melhor oferta. Tel.: 48-6479.

SOFA de 4 lugares, nôvo, almofadas soltas de espuma, feito pelo decorador Simão Carneiro. Vendo por 350 urgente. Gustavo Sampaio 520, ap. 903.

SALA DE JANTAR em estado de nova. Diversos estilos p| desocupar lugar. Vendo NCr$ 150,00. Rua Haddock Lôbo, 303-C.

SOFA' c| almofadas sôltas de espuma, vendo 1 de tecido, 1 de couro, 1 de veludo assim como outras peças do meu luxuoso ap. Santa Clara, 166-207.

SALA DE JANTAR COLONIAL — Com 12 peças, bem conservada. Vendo por NCr$ 300,00. Rua Haddock Lôbo, 370-B.

SALA marfim moderna, militar vende até domingo, motivo transferência, 1 triliche colchões molas. Rua Uruguai, 93|302.

SOFA-CAMA casal, duas poltronas em vulcouro tudo NCr$ 155,00. Fábrica R. João Vicente, 1241. Bto. Ribeiro, tôdas as côres.

SALA colonial, 12 peças, de jacarandá. Tudo em perfeito estado. Artigo de luxo. Vendo por NCr$ 200,00. Rua Haddock Lôbo, 18.

SALA DE JANTAR Colonial, muito bonita, com bar, por preço barato. Rua Haddock Lôbo n. 181.

SOMENTE a particular vende-se tapêtes persas, preço ocasião. Tenho também quadro Jener Augusto 35 x 80 Inhangá, 11|1 102. Tel. 36-3006.

TAPETE AMERICANO Nylon, Old Gold 2,75x3,65, 2 cad. jacar antigas, comoda, canastra francesa. Visc. Pirajá, 22| 703.

TAPETES persas — Vendo alguns, novos, pequenos e grandes. Preços de arrazar, na Rua Duvivier n. 50-B — Facilito.

TAPETES PERSAS e artigos de arte — Pessoa que viaja vende tapetes persas e objetos de arte popular de diversos países. Tratar na Rua Gustavo Sampaio, 395, ap. 1003. Leme.

TAPETE PERSA — Vendo c| 4,20x 3,50m em perfeito estado. Tel.: 26-4260.

VENDO guarda-vestido e cômoda pé palito, côr amarelada. Preço barato .Inf.: 30-1706.

VENDO por motivo de viagem antiquíssima mesa 6 cadeiras, 2 poltronas, 1 aparador em jacarandá maciço, pés de garra, aceito a melhor oferta. Tratar Rua Marquesa de Santos, 42, casa 1.

VENDO por motivo de viagem par de consoles antigos, imagens raras, lustres, peças de estilo, miudezas antigas. Ver Rua Marquesa de Santos, 42, casa 1.

VENDE-SE NCr$ 300,00 1 grupo estofado, espuma, braços jacarandá, 1 mesa console reversível; 4 cadeiras caviuna. Ver Av. Princesa Isabel, 386, casa 24. Sabado e segunda-feira.

VENDO ESTRADO de jacarandá com 3 almofadas, escrivaninha e uma estante de pau marfim. Tel. 56-7216.

VENDO um dormitório Chipendale, para desocupar lugar, na Rua Mogurari, 139 — Osvaldo Cruz.

VENDE-SE sofá 4 lugares, côco ralado; mesa de fórmica, 4 cadeiras. Tel. 48-9181.

VENDEM-SE bar espelhado, sumier, cama de casal, mesinhas de cabeceira, rosa e dourado, mesa fórmica, mesinha centro, mesinha chipendale com 2 cadeiras, para desocupar lugar. Conde de Bonfim, 645 — 202.

VENDE-SE moveis de solteiro decapê e cama de casal. Tratar pelo telefone 26-3981. Dona Marisa.

VENDE-SE belissima cama casal bronze, mesas cabeceiras mármore. Av. Prado Júnior, 335 ap. 304. Falar porteiro das 14 às 17 horas.

VENDE-SE mobilia de sala tipo chipandell em perfeito estado. — Preço NCr$ 200,00, Telefone 49-9170.

VENDE-SE berço com colchão. Tratar tel. 96-2041.

VENDE-SE sala de jantar em marfim, com mesa grande, tampo formica branca, movel grande e pequena cristaleira. Tudo em ótima conservação. Preço de ocasião aceita-se oferta. Tratar sabado à tarde e domingo pela manhã. Telefone 48-7029. D. Anita.

VENDE-SE um guarda-roupa em jacarandá estilo Luix XVI com 2,80 m. Rua Uruguai 380 bloco D ap. 302.

VENDO p| motivo mudança objetos antigos orient. e franceses de coleção: sopeira Chine Galle etc, Tapete persa 2x1,4, mesa holand. e outros moveis. Tudo perf. estado. Av. Rui Barbosa 170, bloco B-2, ap. 1305 a partir das 10 hs.

VENDO conjunto Colonial espanhol confeccionado por Laubish Hirt em jacarandá maciço, peças de grande valor, vendo urgente, por motivo de transferência. Rua Leoncio Correia, 160 — Leblon.

VENDE-SE dormitório de solteiro por NCr$ 200,00, motivo da mudança. Tratar tel. 57-5273.

VENDO todos os móveis por motivo de mudança para ap. menor. 57-7635.

VENDE-SE um bufete bordado a japones e um guarda-vestido de 3 portas para desocupar lugar, 100,00. Real Grandeza 185, casa 1, fundos — Conceição.

VENDO urgente mot. viagem todos os móveis, tapetes do meu ap., tudo em estado de novo c| peças ainda sem uso. Constante Ramos, 301|302 — Copa.

VENDE-SE par de bombês para lado de sofá em marqueterie, bronze e mármore, 6 cadeiras império estofadas, de gobelin, com mesa redonda de jacarandá. Tel. 56-4364. Rua Domingos Ferreira n. 106, ap. 1101, Cop.

VENDE-SE bem barato sala jantar chipendale, quarto casal sucupira, camas solteiro, colchão molas, armários aço cozinha e peças avulsas. Av. Gal. San Martin 847, ap. 302.

VENDE-SE sala de jantar pau marfim e um sofá cama Drago. Motivo desocupar lugar, Rua Barão S. Francisco Filho, 473, ap. 101 — D. Najela.

VENDO móveis qt. e sala, claros, chipendale, peroba maciça. Ver diàriamente, parte da manhã. R. 24 Maio, 364, ap. 401 fds.

VENDE-SE sala jantar jacarandá por peças. R. Barata Ribeiro, 105 ap. 305 — Fone 57-5988.

VENDE-SE uma mobília moderna para noivo ou pessoas de fino gôsto. Estado nôvo — Preço de ocasião. Av. Copacabana, 308, ap. 602.

VENDE-SE um jôgo de poltrona um de fórmica uma mezinha de Tv p| 700,00. R. Paula Freitas, 32|106.

VENDEM-SE móveis, estado novos, armários, cama, colchões, mesas, cadeiras, salas, dormitórios tudo muito barato. Pres. Vargas, 2963-A.

VENDE-SE camiseiro, penteadeira e cama casal. NCr$ 320,00. Av. Rainha Elisabeth, 540, ap. 706.

VENDE-SE guarda roupas 4 portas côr marfim, mesa c/ 4 cadeiras, ferro batido. R. Barata Ribeiro, 269|602 — Tel. 57-3836.

VENDE-SE um bar de caviuna com 3 banquetas, f. c. fórmica por NCr$ 150,00 — Ver à Rua Buarque de Macedo, 64, ap. 506 — Tel. 45-2096 — 120 c| por 150 t.

VENDEM-SE todos os móveis do ap. 503 de R. Sen. Vergueiro, 197 — Urgente. Mot. viagem.

VENDE-SE um sofá-cama drago em bom estado de conservação, pela melhor oferta. Tratar Rua Maranhão, 157, ap. 405, Méier.

VENDE-SE — sofá, poltronas, camas. Tel. 47-2829.

VENDEM-SE móveis sala jantar, dormitório, sumier, estante para livros, geladeira. Tratar e ver R. Gustavo Sampaio 598, ap. 901.

VENDEM-SE móveis usados — Dormitório casal pau marfim e caviúna, buffet maciço, mesa centro conversível, mesa fórmica c| cadeiras, 2 poltronas-cama Drago etc. Av. Copacabana, 1335, ap. 1211.

VENDO um guarda-roupa infantil duraplac c| padrão de jacarandá e algumas partes brancas. Artur Bernardes 42, c|5. Preço 290,00.

VENDE-SE lindo espelho moldura barroca a ouro. Tel. 25-4342.

VENDEM-SE 2 camas solteiro jacarandá colonial espanhol novas, NCr$ 350,00 cada e quatro colchões de crina NCr$ 80,00 cada. Tratar sábado das 16:00 às 19:00 domingo das 16:30 às 20:00.

VENDE-SE quarto de casal completo, em jacarandá, e quarto de solteiro em pau marfim com duas camas. Ver na Rua Antônio Parreiras 60, ap. 602, Ipanema.

VENDO barato mobília de sala, sofá-cama e conjunto de fórmica. Rua Conde de Bonfim, 79 ap. 801.

VENDO separado por motivo de viagem 1 dormitório de fórmica, 1 dormitório de caviúna e colchões, 1 grupo estofado espuma novos sem uso que se encontram ainda na fábrica. Rua da Abolição, 253 — próximo ao Largo da Abolição — Falar com Sr. Edmaro.

VENDE-SE uma mobília de sala de jantar colonial com 11 peças em perfeito estado NCr$ 200,00 — Rua Tôrres de Oliveira, 151.

VENDO mesa de ferro com mármore 180 x 0,80 com 6 cadeiras. Rua Desembargador Burle, 32 ap. 101.

VENDE-SE móveis usados de quarto e sala, de todos os tipos e peças avulsas. Rua General Artigas, 325-D. Leblon.

VENDO de marfim com caviuna sala e dormitório em perfeito estado por preço raro aproveite, motivo de obras. Aristides Lôbo n.º 128. Próximo de H. Lôbo.

VENDO quarto Luiz XV marfim, maciço com tampos de espelho e uma sala conjugada clara, nova. Av. Salvador de Sá, 184 — Estácio.

GELADEIRAS — AR CONDICIONADO

AR CONDICIONADO Philco, nôvo, 1 H.P. Vendo urgente, 900 mil, Rua Evaristo da Veiga, 47, ap. 607. Tel. 42-4724.

AR CONDICIONADO Carrier — Vendo americano 2 HP com garantia. Tratar tel. 23-1471.

ATENÇÃO — Muita atenção: hoje serão liquidadas acima de 60 geladeiras de todos os tipos, marcas e tamanhos. Desde 120,00 muito gelo. Pinturas novas. Rua da Relação, 55.

BOAS geladeiras a partir de NCr$ 100,00 — Vendo diversas, na Rua do Matoso n. 77 — David.

FABRICADOR gelo — Vendo produção 18 barras de 25 quilos cada 16 horas. Tratar Sen. Vergueiro, 203-B. 25-3239. (X

GRANDE liquidação 60 geladeiras — Desde 120,00. Vejam sem compromisso congeladas até nos preços. Rua da Relação, 55.

GELADEIRAS a partir de 150 até 350 de 8 até 13 pés. R. dos Inválidos 51, sobrado. Centro.

GELADEIRAS Brastemp, 13 pés, duplex retilíneas, semi nova e 1 Brastemp 12 pés, retilínea, Imperador, semi nova, vendo juntas ou separadas. Motivo de viagem, na Rua da Relação n. 1, sob.

GELADEIRA Brastemp novíssima, metade do preço. Rua Igaçaba 35 — Parada Lucas, perto estação.

GELADEIRA, moderna, Brastemp, retilínea, 8,5 pés p| 395,00, na Rua São Luís Gonzaga, 320-A — São Cristóvão — Cancela.

GELADEIRA — Estado de nova, G. E. 8 pés, perfeita, urgente, por 195,00, na Rua Bela, 262-A — São Cristóvão.

GELADEIRA G. E. Kelvinator e Norge, muito gêlo, estado de nova, preço de ocasião, diàriamente, na Rua Luís Guimarães, 80, apartamento 101 — Grajaú.

GELADEIRA Frigidaire, novíssima p| desocupar lugar. 320. Av. Atlantica, 2 740/802, tel. 57-2610.

GELADEIRAS — Temos varias, seminovas ao preço de ocasião, todas gelando e pintadas, Rua da Conceição, 111.

GELADEIRAS — A partir de 150, 180, 200, 250, todas gelando e pintadas e garantia, temos GE, Kelvinta, Climax, Frigidaire e outras. R. da Conceição 145 sobr., ao lado do Colegio Pedro II.

Equipamento Stereo

O som "ao vivo" que V. queria, agora, diretamente da fábrica... e a preços de fábrica. Amplificadores stereofônicos de 10, 15 e 25 watts por canal. Caixas acústicas diversas, de nossa fabricação. Linha completa de importados: toca-discos profissionais, microfones, gravadores e demais complementos para sonorizar a sua sala, ou a casa tôda neste Natal. Marque sua hora pelos telefones 49-1593/29-6912, e visite nosso estúdio, diàriamente, até 22 horas: Rua Bueno de Paiva, 400 — Méier.

GELADEIRA Gelomatic, Vendo perfeito funcionamento 160,00. — Ver Rua Barata Ribeiro 200 ap. 220.

GELADEIRAS Brastemp, Frigidaires, GE, etc. modernas. NCr$ .. 150,00, 180, 200. Rua Leandro Martins, 38, esq. da R. dos Andradas.

GELADEIRA —Vendo nova preço NCr$ 300,00 — Ver e tratar. Rua Anchieta, 19-605 — Leme.

GELADEIRA Kelvinator 8,5 pés, moderna, semi-nova, com garantia, urgente 390,00. R. São Luiz Gonzaga, 1028-A, S. Cristóvão.

GELADEIRAS — Vende-se 1 geladeira Brastemp de 8,5 pés. Av. Copacabana, 1335, ap. 1211.

GELADEIRA — Gelomatic, antiga, precisando pintura e troca de borrachas. Machado de Assis, 31|301. 45-8568.

GELADEIRA c| garantia a partir de NCr$ 140,00. Diversas marcas e tamanhos grande estoque, pintura nova e muito gêlo. Rua Camerino n.º 176, sobrado, esq. c| Marechal Floriano.

GELADEIRA e um Frizer americanos, ambos de 16 pés, novos. Tel. 56-8099.

TECNICO alemão conserta geladeiras nos domicílios. Trocam-se relé, automático, motor, carga de gás. Serviço garantido. Telefones 48-6159 e 28-4400, Sr. Stefan.

VENDE-SE — Geladeira Frigidaire grande. Rua Souza Lima, 335.

VENDE-SE uma geladeira Kibom. Nova. Av. Ministro Edgar Romero, 953-A.

VENDE-SE geladeira Brastemp usada. Preço 200,00. Rua Nascimento Silva, 70, ap. 305 — Ipanema.

VENDE-SE aparelho de ar condicionado Philco, com pouco uso, à Rua São Salvador 59, ap. 1711.

RÁDIOS — TVs

A VISTA compro televisão com defeito. Atendo na hora em qualquer bairro. Pago até 100.00. Tel.: 49-8515.

ATENÇÃO — Compro televisão usada e seminova, parada ou boa, só serve modêlo de 1960 a 1968. Pago bem. Tel: 30-4906.

ALTA FIDELIDADE, vendo uma de luxo, movel marfim semi nova. Vendo barato c| teclado — Av. João Ribeiro, 224.

ATENÇÃO — Compro televisão funcionando, mesmo parada ou com defeito. Atendo hoje, pago bem. Tel. 52-4443.

BRAÇO PROFISSIONAL marca Ortofon, último modêlo. Telefone 45-5855.

COMPRO, televisão, mesmo parada, pago à vista o melhor preço. Cubro qualquer oferta. — Telefone 34-2855.

COMPRO — Televisão com defeito ou boa, portátil ou outro tipo, 1960 e 1969. Pago na hora muito bem. Tel.: 57-2802.

COMPRO tudo, velho rádio, TV, radiola, discos, T. discos transistores e tudo desocupo o lugar. — Tel.: 42-7267. Tulio.

COMPRO televisão mesmo parada. Pago bem e a vista. Atendo rapido na mesma hora telefone 46-7831 — Marcos.

COMPRO televisão e stereo, mesmo com defeito pago bem a vista. Atendo na hora. Tel. 34-6286.

COMPRO televisão Stereo, pago bem, resolvo na hora. 36-3954.

COMPRO televisão — radiovitrola mesmo com defeito, pago bem — Tel. 30-3320 ou CETEL 91-4123 — Araújo.

ESTEREO portátil semiprofissional, "Perpetuum Ebner" original, alemão, — "Walkie-Talkie" tipo profissional de alta potência, vende-se razoável. 36-0563.

GRAVADOR SONY 355 (subst. o Sony 350), tapedeck, profissional, 3 cabeças, 3 velocidades, 4 pistas. Ultimo modelo na embalagem — NCr$ 1.700,00. Milton Roberto — Tel. 27-3115.

GRAVADOR Sony (novo), vendo urgentemente pela melhor oferta. Av. Copacabana, 2-603. Telefone 37-8960 (até 20h).

GRAVADOR — International modêlo Rs-755-s nôvo, vendo, preço excepcional 1 300. Tel.: 36-2879.

GRAVADOR Stereo Tandberg mod. 74-B; toca-discos Garrard; amplificador Knigh; conjunto na caixa base 2 200,00. Tel. 56-3271.

GRAVADOR a luz e pilha 330. Rua Maia Lacerda 244. Estacio.

GRAVADOR — Akai x 1800 SD na embalagem grava fita e cartucho para auto. 26-2831, sáb. depois das 4 e domingo.

GRAVADOR — Som perfeito, na embalagem, import. Baratíssimo, NCr$ 150,00. Tel. 27-2756.

GRAVADOR mod. 910 Akai — 850,00, amplif. e toca-disco Stereo 450,00. Rua São F. Xavier 342, ap. 711, N. t. telef.

GRAVADOR Sony 530 novo, Stereo 4 pistas. Tratar 27-2072.

GRAVADORES desde 99,00, rádios, vitrolinhas, toca-fitas; transmissores portáteis. Rua das Marrecas, 36, s| 606 — Cinelândia.

NORDMENDE — Globetrotter — Trans. alemão, 3 ondas, 11 faixas expandidas de ondas curtas, mais FM. Vende-se por 600,00. Rua Bolivar 54, ap. 1103.

PRATO toca-discos Sony TTS-3 000 e gravador Sony TC-355, tape deck. Ambos novos na embalagem. Profissionais. 57-5538. — Carlos.

RADIOVITROLA GE LP. Vendo 170,00, radio, relógio novo, NCr$ 130,00. Zenith 17 pol. 320,00 — Av. Copacabana, 637, porteiro, Geraldo.

RADIOVITROLA Standard elétrica, marfim, automática, moderna, urgente por 255,00, na Rua Bela n. 262-A — São Cristóvão.

RADIOVITROLA — Philips stereofônica modêlo 781-A, com 6 alto-falantes e FM. Está quase sem uso, vendo com urgência barato. Av. Copacabana, 1213 ap. 1003 — Pôsto 6.

RADIO STANDARD Eletric de cabeceira, marfim, 2 faixas, ótimo func. NCr$ 45,00. Av. Copacabana, 387, ap. 901.

RADIOVITROLA Portátil Stereo GE, outra Philips Holandesa 180. Av. Atlântica, 2 740|802. Telefone: 57-2610.

RADIOVITROLA Standard Electric legitima, som estereofonico, movel jacarandá, estado novo. Vendo urgente, melhor oferta. Av. Copacabana, 1 003 ap. 1 009.

RADIOVITROLA — Vendo NCr$ 400,00, fabricado em nossa oficina, 90 dias de garantia. R. Silveira Martins, 84 — Flamengo.

RADIOVITROLA GE, móvel conservado, em funcionamento. Vende-se para desocupar lugar. Ver e tratar R. Toneleros 19, ap. 902.

RADIOVITROLA automática, alta-fidelidade. Vendo motivo de espaço, por 250,00. R. Frederico de Albuquerque, 87, ap. 101 — Higienópolis.

RADIOVITROLA Standert Electric, alta fidel., long-play automat. 4 r. marfim. Est. de Nova, 135. — Trav. Guedes, 43.

STEREO Ficher mod. 600 T com FM 120 Wats transistor, 2 caixas acústicas Ficher e toca-disco Garrard lab. 80, gravador Stereo Sony, mod. 777-J-4. Tel. 56-8099.

SONY — Braço PUA-237, agulha elítica, alguns discos importados. Vendo. Tel. 52-6458.

STEREO — Vendo novo. Fisher x 100-A, 600 mil, Garrard A-11 Shure, 400 mil, 2 caixas Fisher KS1 3 alto falantes, cada 600 mil. Turner Fisher FM-100-B, stereo, 600 mil. 38-7028.

TELEVISÃO GE 21 pol. um cinema em todos os canais motivo de viagem 160,00 pode levar antena Carmo Neto 232|201.

TV STROMBERG CARLSON 21 polegadas, cxa. clara funcionando bem, vendo NCr$ 220,00. Av. Henrique Valadares, 35 apto. 1108, Tel. 52-4443.

TV G.E. 16" americana, 1968, tela preta, egoista na embalagem original. Av. Atlântica, 3288 apto. 402, tel. 56-8083.

TV SONY, 7 pol., Solid State, luz e bateria, 12 vol. NCr$ ... 570,00. Rua Correia Dutra, 16, porteiro depois das 13 horas.

TELEVISÃO Philco, GE, Philips, Standard, Emerson, Zenith a partir de 120 a 450, funcionando nos 5 canais, 19, 21, 23 polegadas. R. dos Inválidos, 51, sobrado. Centro.

TV — Vende-se, 23 poleg., pouco uso. Caviuna. Telekta, cinema. Rua Moncorvo Filho, 95, ap. 1103 — Walter. Centro.

TV PHILCO 127 — Ainda encaixotada, motivo de viagem, aerodinamico, já equipada para côres — Rua Paissandu 44/104 Teleking luxo, último modelo.

TELEVISÃO, 21 pol., perfeita, G. E. ótima imagem, urgente, por 195,00, na Rua Bela, 262-A — São Cristóvão.

TELEVISÃO — Moderna, perfeito estado, ótima imagem, p| 355,00, na Rua São Luís Gonzaga, 320-A — São Cristóvão, na Cancela.

TELEVISÃO — Philips 23 polegadas, luxuosa, panoramica quase sem uso. Vendo com urgência barato, Av. Copacabana, 1213 ap. 1003 — Pôsto 6.

TELEVISÃO — Philco 23 p. vendo barato, está como nova, ótima imagem. Av. Copacabana, 1137 ap. 802.

TELEVISÃO 23 pol. vendo urgente 290 mil. Rua Evaristo da Veiga, 47 ap. 607. Tel.: 42-4724.

TELEVISÃO estado de nova, NCr$ 195,00, radiovitrola aut. GE longplay 220,00. Av. Democráticos n.º 690-B. Perto de Uranos.

TV Portátil 1969 — NCr$ 395 — Na garantia, Invictus-Picolo, 11 poleg. R. Barão de Mesquita, 459 bl. 2, ap. 414.

TELEVISÃO Philco 23" semi-nova, de 850 por 380, diplomata q. viaja. Av. Atlântica, 2 740|802. Tel.: 57-2610.

TELEVISÃO Emerson importada. Vende-se, precisando antena. .. 200,00. Tel.: 57-3482.

TELEVISÕES — Temos diversas marcas de fama como Philco, Philips, GE, Emerson, etc. Só entrego funcionando bem nos 5 canais, Visite-nos sem compromisso. Rua do Senado, 172, hoje aberto até às 17 horas.

TELEVISÕES GE 23 pol. Emerson 23 Standard Electric 23. RCA 19 pol. portatil importada, todas em estado de nova. Pegando bem todos os canais. Vendo a preço de ocasião. Av. Prado Junior 281 loja 1. Galeria.

TELEVISÃO — A partir de NCr$ 120, 150, 180, 200. tôdas funcionando bem. 17, 21, 23 e leva gratis, 1 antena. Temos varias marcas, Rua da Conceição, 145, sobrado. Ao lado do Colegio Pedro II.

TELEVISÃO — Só vendemos funcionando nos 5 canais, de 17, 21 e 23. Standard Electric, GE e Philco, Phillips, Semp e outras marcas, ao preço de ocasião. Rua da Conceição, 111.

TELEVISÃO RCA americana 19 polegadas, semi-portatil tela preta, estado nova. Mod. 68 luxo. Vendo barato. Av. Copacabana 1003 ap. 1009.

TELEVISÃO Sony portatil — Vendo, preço único 750,00. Tratar tel. 37-4618.

TELEVISÃO Philco 21", pegando todos os canais, mod. 65 NCr$ 450,00. Urgente. R. Teodoro da Silva n. 826, fundos, Vila Isabel.

TV Zenith 14" e uma GE 12", ambas americanas, novas. Telefone 37-3480.

TV Zenith 21", mod. 69, americana e um rádio Zenith, mod. 3001. Tel. 37-3480.

TV PHILCO Predita com defeito. Vende-se barato. Ver qualquer dia e hora. Rua Sorocaba, 736, ap. 204 — Botafogo.

TOCA-FITAS — Vendo, nôvo, Sharp stereofonico, modêlo R.D. 802, oito pistas, para residência Tel. 47-8442.

TELEVISÃO — Moderna, 23 pol., Invictus, ótima imagem, com antena, 380,00; radiovitrola Philips, automática, altafidelidade, 290,00. R. São Luiz Gonzaga, 1 028-A, S. Cristóvão.

TV Philips 110.º com teclas — Vendo barato, ótimo est. Base 290 mil. Rua Belfort Roxo 231| 801, T. Nôvo. Tel. 57-9990.

TRANSMISSOR-RECEPTOR Walkie-Talkie — Vendo 1 par na embalagem. Tel. 32-5423. Carlos.

TOCA-FITA — Partic. vende ótimo NCr$ 220. Ana Néri 662, c|45.

TELEVISÕES Admiral 21, 280 Fidelvox 23, 275. St. Eletric, 21. Facilito o transporte. Rua João Vicente, 377 c|20, Madureira. Tel. Cetel 90-4743, Sr. Lopes.

TELEVISÃO nova, Tele-King, 23 pol., 1968. Vendo urgente, 430 mil. Rua Evaristo da Veiga, 47, ap. 607. Tel. 42-4724.

TELEVISÃO Philco, Admiral, Semp, Philips, G. E., Zenith etc de 14" a 23", cinema nos 5 canais, leva 1 antena gratis, preços sem competidor. Visite-nos sem compromisso, temos grande estoque. Rua Camerino n.º 176, sobrado, esq. c| Marechal Floriano.

TELEVISÃO com garantia a partir de NCr$ 130, só em Dicaria, temos TVs semi-novas, Av. Marechal Floriano, 176, s|33, junto a Light.

TELEVISÃO Phillips 21" de alta fidelidade. por 250 cruzeiros, outra americana de 19 portátil, moderna, como nova Tel. 36-7839 ou 37-3648.

TELEVISÕES temos grande quantidade de todas as marcas seminovas, cinema nos 5 canais de 17 e 23" para vender a preços baratíssimos, nunca vistos, visitenos sem compromisso, Av. Passos, 115, 6.º andar, sala 605, esquina Mal. Floriano.

TELEVISORES hoje liquido mais de 81 peças d etodas as marcas e tipos desde 130,00 func. 100% nos 5 canais, est. de novas, leva antena gratis, só na Eletronica. Almar, casa especializada no ramo, Rua do Senado, 322 prox. Av. Mem de Sá.

TVS PHILCO SOLID STATE 16", 23", na embalagem. Aceito troca de TV usado, pagando até NCr$ 300,00 no seu. A vista o melhor preço do Rio. Tel. 46-5102 até 22 horas.

TELEVISÕES — Liquido 60 aparelhos todos func. a partir de 150 mil, aproveite. Av. Gomes Freire, 176, sala 902. P. Tiradentes.

TELEVISÃO a partir de NCr$ 150,00 até 450,00, Philco, GE, Admiral, Emerson, Phillips, Standard, Teleking, func. nos 5 canais. R. dos Inválidos, 51, sobrado — Centro.

TV 21" cinema nos 5 canais luxo 195,00 urgente — Rua da Capela 554, ap. 101 — Piedade.

TELEVISÃO Standard, Admiral, Emerson, Philco, Teleking, GE, Phillips, funcionamento perfeito nos 5 canais, 19, 21 e 23 polegadas de NCr$ 150 a 450,00. Rua dos Inválidos, 51, sobrado — Centro.

TELEVISÃO PHILCO 23" mod. 68 verdadeiro cinema. Custou 1 480 vdo. urgente p/ 380. Dou antena e transporte. Ainda 6 meses de garantia. Estr. do Tindiba, 2 432, ap. 202, Taquara, Jacarepaguá.

VENDE-SE eletrola Mullard necessitando conserto em bonito movel, cômoda c| trabalho de talha. Base: NCr$ 300,00 nocos — Cupertino Durão, 108 — Leblon. 47-2344.

Missas

● **Missas de 7.º dia celebradas dia 5, nas igrejas do Rio:** Contador Amir Acióli Galvão, às 10h30, no altar-mor da Igreja do Santíssimo Sacramento, na Avenida Passos; Aurélio Ferreira, às 10h, na Matriz de São José, no Engenho de Dentro; Emília dos Santos Cardoso, às 8h30m, na Igreja de Nossa Senhora da Conceição e Boa Morte, na Rua do Rosário, esquina da Avenida Rio Branco; Rosa Carlos Magno, às 11 horas, na Igreja Nossa Senhora do Carmo, na Rua Primeiro de Março; Antônio José Pereira, às 9h, na Igreja de Santa Rita de Cássia, no Largo de Santa Rita; Ambrozina Monteiro Marinho, às 10h30m, na Capela de Nossa Senhora de Bonsucesso, na Rua Santa Luzia n.º 206; Jorge Mourão Pereira, às 11h30m, na Igreja de Nossa Senhora da Conceição e Boa Morte; Jorge Gonçalves Tapada, às 11h30m, na Igreja Nossa Senhora do Carmo; João Notaroberto, às 17 horas, na Catedral Metropolitana; Irmã Madalena, às 17 horas, na Capela do Colégio Santa Rosa de Lima; Abílio Correia, às 11 horas, na Igreja da Candelária.

● **Missas de 30.º dia celebradas dia 5:** Deputado Xavier Fernandes, às 10 horas, na Igreja Nossa Senhora do Carmo; Henrique Quaglio, às 11h30m, na Igreja de Nossa Senhora do Carmo; Raimundo Xavier Fernandes, às 10 horas, na Igreja da Catedral; Sosígenes Costa, às 9h30m, na Igreja do Carmo; Kerris Ap Tomás, às 10h30m, na Igreja Nossa Senhora do Carmo.

● **Missa de aniversário celebrada dia 5:** Raimundo Silvi Silveira Filho, missa de primeiro aniversário de falecimento, às 11 horas, na Matriz de São João Batista da Lagoa, na Rua Voluntários da Pátria n.º 287.

● **Missas de 7.º dia celebradas no dia 4, nas igrejas do Rio:** Roberto Gomes Tarlé Filho, às 10h, na Igreja Nossa Senhora da Conceição e Boa Morte, na Rua do Rosário, esquina de Av. Rio Branco; Brasílio Machado Neto, às 11h30m, na Igreja Nossa Senhora do Carmo, na Praça Quinze de Novembro; Zélio Matos de Araújo, às 10 horas, na Igreja de Nossa Senhora da Conceição, na Rua Monsenhor Amorim, no Engenho Nôvo; Augusta Cibrão Filho, às 9h30m, na Igreja de Nossa Senhora da Paz, em Ipanema; professôra Araci Toledo Andrade Garcia, às 9h, na Igreja do Carmo; Davino Pontual Cavalcânti de Albuquerque, às 10h30m, na Igreja do Santíssimo Sacramento, na Av. Passos, 50.

● **Missa de mês celebrada dia 4:** General Alcides de Lima Mendes, às 9h30m, na Igreja da Cruz dos Militares, na Rua Primeiro de Março.

● **Missas de aniversário celebradas dia 4:** General de Divisão Ladário Pereira Teles, missa de 4.º aniversário de falecimento, às 9h30m, no altar-mor da Igreja da Candelária; Zuleica de Castro Moreira, missa de 15.º aniversário de falecimento, às 11h30m, na Igreja de Nossa Senhora da Conceição e Boa Morte.

● **Missas de 7.º dia celebradas no dia 3, nas igrejas do Rio:** General Ferraz de Andrade, às 9h30m, na Igreja da Santa Cruz dos Militares; Ulisses Fabiano Alves, às 9h30m na Igreja de Santa Luzia, na Rua Santa Luzia; Emílio da Silva Neves, às 8h30m, no altar-mor da Igreja do Santíssimo Sacramento, na Av. Passos, 50; Adélia de Oliveira Assis, às 9h, na Igreja de Nossa Senhora da Conceição e Boa Morte, na Rua do Rosário, esquina de Rio Branco; Carlos de Oino, às 11h, na Igreja de Nossa Senhora da Conceição e Boa Morte; Manuel Ferreira Pacheco, às 11h30m, na Igreja da Santa Cruz dos Militares; Walker de Lima, às 11h, na Igreja de Nossa Senhora do Carmo, na Rua 1.º de Março; Roberto Augusto de Ataíde, às 11h, no altar-mor da Igreja de São Francisco de Paula, no Largo de São Francisco.

● **Missas de 30.º dia celebradas dia 3:** professor Domingos José da Silva Cunha, às 11h, na Capela da Reitoria da Universidade Federal do Rio de Janeiro; Dr. José de Velho Tito, às 10h30m, na Matriz de São Paulo Apóstolo, em Copacabana.

● **Missas de aniversário celebradas dia 3:** Funcionária estadual Dora de Sá Earp, missa de 1.º aniversário de falecimento, no altar-mor da Matriz dos Sagrados Corações, na Rua Conde de Bonfim, 474; Paulo José de Oliveira Lima, missa de 1.º aniversário, às 11h, na Igreja de Santa Cruz dos Militares.

● **Missas de 7.º dia celebradas ontem, dia 6, nas igrejas do Rio:** Janira Rocha Braune, às 10h30m, na Igreja Nossa Senhora de Bonsucesso, na Rua Santa Luzia; Negra Muniz Freire, às 12 horas, na Igreja da Santa Cruz dos Militares, na Rua Primeiro de Março, esquina de Ouvidor; Augusto Mário Caldeira Brant, às 11h, na Catedral Metropolitana, na Rua Primeiro de Março; Arminda Savedra de Melo, às 8 horas, na Igreja de Nossa Senhora da Conceição e Boa Morte, na Rua do Rosário, esquina da Avenida Rio Branco; José Carlos de Sousa França, às 12h, na Igreja de Nossa Senhora da Conceição e Boa Morte; Jaime Gomes de Oliveira, às 8h30m, na Matriz de São Paulo Apóstolo, na Rua Barão de Ipanema; Nélson Ribeiro, às 9h, na Igreja Nossa Senhora de Fátima, na Rua do Riachuelo; Arnaldo Rebêlo do Amaral, às 10 horas, no altar-mor da Igreja de São Francisco de Paula.

● **Missas de 30.º dia celebradas ontem no Rio:** Dr. Paulo de Campos Pôrto, às 9h, no altar-mor da Igreja Nossa Senhora do Carmo, Rua Primeiro de Março; Maria Lídia Braga da Silva, às 10h, na Irmandade da Santa Cruz dos Militares.

● **Missas de aniversário celebradas ontem:** Dr. Armando Puig, missa de 3.º aniversário de falecimento, às 8 horas, no altar-mor da Igreja de Nossa Senhora Mãe dos Homens, na Rua da Alfândega; Guiomar da Fonseca Martins, missa de aniversário de nascimento, às 10 horas, na Igreja do Sagrado Coração de Jesus, na Rua Benjamim Constant; Elvira Goda de Oliveira, missa de 10.º aniversário de falecimento, às 6h30m, na Igreja dos Padres Capuchinhos, na Rua Haddock Lôbo; Hélio Augusto de Meneses, missa de 1.º aniversário de falecimento, às 11 horas, na Igreja Nossa Senhora Mãe dos Homens; Adolfo Cardoso Aires, missa de primeiro aniversário de falecimento, às 10h30m, na Igreja de Nossa Senhora do Carmo.

● **Missas de 7.º dia serão celebradas hoje, dia 7, nas igrejas do Rio:** Mário Soares Côrtes, às 10h 30m, na Igreja Nossa Senhora Mãe dos Homens; Júlio Jacob Laus, às 9h30m, na Igreja de São Francisco de Paula, no Largo de São Francisco; Hugo Chaves Moreira, às 10h30m, na Catedral Metropolitana; Pascoal Magneli, às 10h30m, na Igreja Bom Jesus do Calvário, na Rua Conde de Bonfim n.º 50; Trajano da Silva Rosa, às 11h 30m, na Igreja de Nossa Senhora da Conceição e Boa Morte, na Rua do Rosário, esquina de Av. Rio Branco; Mário Donati, às 8h30m, na Igreja de São Francisco de Paula; Domingos Luís de Melo, às 10h30m, na Matriz de Nossa Senhora da Paz, em Ipanema; Átila Lopes Trovão, às 11 horas, na Igreja de Nossa Senhora da Conceição e Boa Morte, na Rua do Rosário, esquina da Avenida Rio Branco.

● **Missas de 30.º dia serão celebradas hoje no Rio:** Beatriz Gonçalves Pereira, às 10 horas, na Matriz de Nossa Senhora da Paz; Ivã Nei dos Santos, às 9 horas, na Catedral Metropolitana; Raimundo Romualdo Neiva, às 10h, no Mosteiro de São Bento.

● **Missas de aniversário serão celebradas hoje:** Albino Ferreira da Cal, missa de 5.º ano falecimento, às 9 horas, na Matriz de Santana; Eunice Andrade Costa Bandeira de Melo, missa de primeiro aniversário de falecimento, às 8h30m, no altar-mor da Catedral Metropolitana; Creusa Moreira Maia Desiderati, missa de um ano de falecimento, às 8h30m, no altar-mor da Igrejinha de Copacabana.

Sociais

ANIVERSÁRIOS — Fazem anos hoje: Sr. Hélio Cruz de Oliveira; Sr. João Antero de Carvalho; Sr. Barreto Leite Filho; Sr. Valdemar Silveira; Sr. Gontran Jorge Pinheiro da Cruz. *** Amanhã, domingo: Sr. Abraim Tebet; Sr. Rodrigo Calvio; Sr. Ezequias da Rocha; Sr. Alberto Brito Pereira e Sr. Genisson Amado.

DEBUTANTES — O Esporte Clube Oposição (Avenida Suburbana, 8 808, Piedade), realiza hoje o seu Baile de Debutantes, com início às 23 horas.

HOMENAGENS — O Conselho Fiscal do IPASE homenageou a memória de seu antigo conselheiro e presidente, Sr. Mário Guedes, inaugurando-lhe o retrato na Sala das Sessões. O ex-Senador Mozart Lago lembrou as atividades na imprensa do Sr. Mário Guedes, como antigo colaborador do JORNAL DO BRASIL.

JUBILEU — A igreja Batista do Méier (Rua Hermengarda n.º 31), está comemorando o seu Jubileu de Ouro. Domingo, às 11 horas, haverá solenidade do Dia da Bíblia; às 16 horas, concentração no jardim do Méier e às 20 horas homenagem aos ex-membros da igreja.

FORMATURA — Os doutorandos de 1968 da Faculdade de Medicina da Universidade do Brasil colam grau dia 19, às 20h45m, no Teatro Municipal.

CASAMENTO — Hoje, às 19h30m, na igreja de Nossa Senhora da Glória do Outeiro, o casamento da Srta. Sônia Regina Vale, filha do Sr. e Sra. Mário de Moura Vale, com o Sr. Ricardo Magalhães Cardoso, filho da Sra. Elvira Magalhães Pinto.

BODAS — Vera Maria, Sônia Maria e Assunta Maria, filhas do casal Nilsa Pena — Mário Pena mandam rezar missa em ação de graças, hoje, às 17 horas, na igreja Bom Jesus do Calvário, na Tijuca, pela passagem do 25.º aniversário de casamento de seus pais.

Falecimentos

Faleceram e foram sepultados ontem, dia 6, segundo informaram os cemitérios do Rio: Luís B. Silva, às 16h, no cemitério São Francisco Xavier; Georgina Maria Rosa, às 16h, no cemitério de Ricardo de Albuquerque; Válter José de Lima, às 11 horas, no cemitério da Penitência; Filomena Amoroso, às 17 horas, no cemitério São Francisco Xavier; Laura Salvador, às 16h, no cemitério S. Fco. Xavier; Luís Cavalcânti Cintra, 12h, no cemitério São João Batista; Jair França, às 12 horas, no cemitério São Francisco Xavier; Cleide Ferreira, às 17 horas, no cemitério São João Batista; Júlio Lourenço da Silva, às 14 horas, no cemitério São Francisco Xavier; Maria de Oliveira, às 9h, no cemitério São Francisco Xavier; Francisco Monteiro Girão, às 17h, no cemitério São Francisco Xavier; Mônica da Conceição Antunes, às 17 horas, no cemitério São João Batista; José Cesário Silveira, às 17 horas, no cemitério de Santa Cruz; José Paulo de Carvalho, às 15h, no cemitério São João Batista; Roberto Moreira Ramos Filho, às 17 h, no cemitério São Francisco Xavier; Umbelina da Silva, às 16h, no cemitério São Francisco Xavier, João Batista de Jesus, às 13h, no cemitério de Inhaúma; Danilo Carlos Moreira Lima Filho, às 16h, no cemitério São Francisco Xavier; Maria Silva Teixeira, às 15 horas, no cemitério São Francisco Xavier; Elvira Magalhães Rolemberg da Cruz, às 17 horas, no cemitério São João Batista; Antônio José Rodrigues, às 13 horas, no cemitério São Francisco Xavier; Iracema Minervina Lopes Conrado, às 15 horas, no cemitério São Francisco Xavier; Clotilde de Almeida Guimarães, às 11 horas, no cemitério São Francisco Xavier; Rodrigo Rodrigues dos Santos, às 14 horas, no cemitério São Francisco Xavier; Anita Nobre Sifoni, às 17 horas, no cemitério São Francisco Xavier; Alaíde Ramos Januária, às 9h, no cemitério São João Batista; Ana de Almeida Barbosa, às 9 horas, no cemitério de Irajá; Luís Martins Estêves, às 17 horas, no cemitério São João Batista; Júlia Rosa da Conceição, às 10h, no cemitério São Francisco Xavier; Francisco Fernandes da Silva, às 17 horas, no cemitério São Francisco Xavier.

Sepultados anteontem, dia 4, nos cemitérios do Rio: Aureliano Nogueira da Luz, às 17 hs., no cemitério S. Francisco Xavier; Artur Gomes do Nascimento, às 16h, no cemitério S. Francisco Xavier; José Neves, às 13h, no cemitério São Francisco Xavier; A. Gonçalves de Oliveira, às 9 horas, no cemitério São Francisco Xavier; Léia Mateus de Oliveira, às 14h, no cemitério São Francisco Xavier; Nélson da Silva, às 14 horas, no cemitério São João Batista; Marilza da Silva, às 14h, no cemitério São João Batista; Raul de Oliveira, às 17 horas, no cemitério São Francisco Xavier; Moacir Joaquim Rodrigues, às 14h, no cemitério São Francisco Xavier; Maria do Carmo da Silva, às 15 horas, no cemitério São João Batista; André Ferreira da Silva, às 15h, no cemitério São Francisco Xavier; João Rodrigues dos Santos, às 12 horas, no cemitério São Francisco Xavier; Manuel de Sousa Moreira, às 8h, no cemitério São João Batista; Maria Andrade Mendonça Furtado, às 11 horas, no cemitério São João Batista; Clotilde Vaguaribe Lascaris, às 16h, no cemitério São João Batista; José Ramos Teixeira, às 16h, no cemitério São João Batista; Iberê Pires Ferreira, às 17 horas, no cemitério São João Batista; Mirandolina Maciel Monteiro de Oliveira, às 11h, no cemitério São Francisco Xavier; Conceição Dias, às 9 horas, no cemitério São Francisco Xavier: Deolinda Pinto de Vasconcelos, às 10h, no cemitério São João Batista; Marcos Leandro Barcelos da Silva, às 11 horas, no cemitério São Francisco Xavier.

Sepultados no dia 3, nos cemitérios do Rio: Maria José Silva Campinas, às 17 horas, no cemitério de São Francisco Xavier; Carlos Augusto Álvares Acácio, às 10 horas, no cemitério São João Batista; Rosângela Cristina Neves Chagas, às 9h, no cemitério São Francisco Xavier; João Agostinho da Silva, às 9h, no cemitério São Francisco Xavier; Georgina Lopes, às 9h, no cemitério São Francisco Xavier; Damião Dias das Neves, às 15h, no cemitério São Francisco Xavier; Cláudia Alexandre Sabino, às 9h, no cemitério São João Batista; Gilson de Sousa Teles, às 9h, no cemitério de Inhaúma; José Luís Nunes da Silva, às 14h, no cemitério São Francisco Xavier; Edgar Martinho de Andrade, às 15h, no cemitério São João Batista; Adonai de Oliveira Félix, às 16h, no cemitério São Francisco Xavier; Delfina de Sousa, às 17h, no cemitério São João Batista; Nilton de Oliveira, às 9h, no cemitério São João Batista; Cláudio Praga, às 17h, no cemitério São Francisco Xavier; Ana Silva, às 14h, no cemitério São Francisco Xavier; Elsa Freitas da Silva, às 14h, no cemitério São Francisco Xavier; Newton Alberto de Araulo Filho, às 15h, no cemitério São Francisco Xavier; Lourdes Rafaet, às 12h, no cemitério de Irajá; Clementina Ferreira de Oliveira, às 14h, no cemitério da Penitência; Elvira Soares de Oliveira, às 12h, no cemitério São João Batista; Sebastiana Bessa, às 15h, no cemitério de Jacarepaguá; Maria da Conceição dos Santos, às 10h, no cemitério São Francisco Xavier; Adélia da Purificação Magalhães, às 16h30m, no cemitério São Francisco Xavier; Antônio Soares Campos, às 16h, no cemitério São Francisco Xavier; Alcina Gomes Anelu, às 10h, no cemitério de Inhaúma; José Ferreira, às 11h, no cemitério São Francisco Xavier; Tasso Azevedo da Silveira, às 16h, no cemitério São Francisco Xavier; Carlos Mota Barbosa, às 14h, no cemitério São Francisco Xavier; Nice Barbosa da Silva, às 12h, no cemitério São João Batista; Carolina Maria de Andrade, às 15h, no cemitério São João Batista; Leontina Correia de Paiva, às 12h, no cemitério São João Batista.

● UTILIDADES ● OPORTUNIDADES — NEGÓCIOS ● MÁQUINAS — MATERIAIS ● ENSINO — ARTES

VENDE-SE televisão Sharp, nôvo, modelo, 16 polegadas, na caixa. Tel. 47-4740.

VESTIDO de noiva modelo Guilherme Guimarães — Vendo, completo com sapato. NCr$ 700,00 — Tratar com Mme. Cristi. Tels. ... 27-5353 ou 26-8956.

VENDE-SE gravador mini K-7 Hitachi, Gravador Sharp, vitrola S. E. Stereo, Tudo perfeito estado. Tel.: 45-8630.

VESTIDO DE NOIVA — Vendo traje completo, renda francesa. Tam. 40|42. 34-4859.

VENDO urgente stereo G. E. portatil americano, 25 watts, som excelente. R. Visc. Pirajá, 216|201 — Domingo p| manhã.

VENDO televisor Admiral, perfeito funcionamento. Rua Almte. Tamandaré, 57, ap. 1102. — NCr$ 300,00.

VENDE-SE Grundig K.S. 760 M c| gravador Tape Deck 245 - Steric 2 box estericneta c| assistência Grundig. Rua Araujo Leitão 465, c|9, Engenho Nôvo.

VENDO conjunto stereofônico marca Iaben, composto de duas caixas acústicas c| 8 alto-falantes e um amplificador c| toca-discos. Som maravilhoso. Preço — NCr$ 1.500,00. Ver e tratar à Rua Barata Ribeiro 739, ap 1003.

VENDO amplificador Scott estereofônico, 65 novo, 2.000,00. Jorge — Tel. 47-0543.

VENDO telev. port. Stand. Electric, quase novo, NCr$ 350,00 — Paissandu, 156|1008, 45-7215.

VENDO um conjunto stereo baratíssimo composto por amplificador e pre marantz modelo 7 C 8B 70 wats, toca disco automático Elac Miracord H 50 com unidade Elac 322, duas caixas acústicas originais americanas KLH SIX e Fone Akai ASE-95 por apenas 4 130 cruzeiros novos. Tel. .. 36-2928 e 36-4326, Dr. Moyses.

Antenista
Tel. 52-0022

Instalações e revisões de antenas de televisões e F. M. — Atende-se diàriamente todos bairros inclusive domingos e feriados com garantia e honestidade — Tel. 52-0022.

Consertos TV?!

Cuidado com os curiosos aprendizes. Conserto em sua própria residência qualquer marca ou defeito. Atendo todos os dias, também aos domingos e feriados. Telefone 38-0226.

Televisão à vista

RARA OPORTUNIDADE
VENDO HOJE 150 TV

	NCr$
Empaire, 11 pol.	525,00
Ariel, 11 pol.	585,00
G. E., 11 pol.	525,00
Colorado, 11 pol. Mini	600,00
Philco, 23 pol.	820,00
Ariel, 23 pol.	735,00
Colorado, 23 pol. ..	750,00
Teleking, 23 pol. ...	720,00

Aceito troca sua TV usada como parte de pagamento êste é o melhor negócio da sua vida.

"Traga o tutú e não sairá sem comprar. Nosso lema é resolver seu problema.

Ver Exposição e Venda — Av. Copacabana, 581 — Loja 211 — C. Comercial.

ELETRODOMÉSTICOS — FOGÕES

A SUA MAQUINA lavar enguiçou, tel. 47-6224. Todas as marcas c| garantia. Conservadora Bendix Máq. Ltda. Troca, vende e conserta. Av. Bart. Mitre, 637.

ASPIRADOR — Arno bom estado, equipado perfeito funcionamento, vendo NCr$ 70,00. Tel. 57-8265.

ENCERADEIRA e aspirador Electrolux, ótimo estado — Vendo a NCr$ 65,00. R. Barata Ribeiro, 200, ap. 1102.

ELETROLUX aspirador de pó 65,00 enceradeira boa 45,00. Ventilador 50,00, Ver na Rua Barata Ribeiro 200 ap. 220.

ENCERADEIRA. Liquidação. Eletrolux, Arno, Walita, Lustrene, GE, Cili, outras, 50 mil. Liquidificador, Arno, Novolar, 95. R. Cardoso Moraes, 468-C. Ramos.

FOGÃO COSMOPOLITA de luxo, 4 bocas c| forno e estufa c| tampo instalação c| 2 bujões, novíssimo. Av. João Ribeiro, 224.

FOGÃO Ultragás, 1 bujão, NCr$ 65,00, 1 máquina Paaf 31. Aceito oferta, na Estrada da Portela, 132 — C| 2 — Madureira.

FOGÃO Cosmopolita. Vende-se em bom estado. Rua São Clemente 514 ap. 601. Tel. 26-7614.

FOGÃO — Vendo c| 4 bôcas, bujões cheios, 110,00, outro c| bujão, 65,00. Av. Mal. Rondon, 2021, fds., ap. 101, Riachuelo.

FOGÃO, gás rua, 3 bôcas, Cosmopolita, vendo 40,00. R. Paraízo, 71, Paula Matos.

FOGÃO nôvo p| doca c| tacho 80 litros e instalação. NCr$ .... 1 000,00 — Rua Manoel Marques n.º 19 — Madureira — Magalhães.

MAQUINA de lavar Bendix, automática, Economatic, moderna p| 295,00, Rua S. Luiz Gonzaga n.º 320-A — S. Cristovão - Cancela.

MAQUINA de lavar roupa — Vende-se uma Brastemp de luxo, em estado de nova, para desocupar lugar. Av. Prado Junior 181 — ap. 203.

MAQUINA de lavar Bendix, automática, de luxo. Vendo, motivo de espaço, p| 290,00. R. Frederico de Albuquerque, 87, ap. 101 — Higienópolis.

MAQUINA de lavar Bendix, moderna, semi-nova 240,00; máquina de costura 5 gavetas, perfeita 85,00; fogão 4 bôcas Alfa, com instalação 120,00. R. São Luiz Gonzaga, 1928-A, S. Cristóvão.

SINGER BABY U.S.A. e Elna Suíça, maquinas de costura eletrica portateis, equipada c|acessórios, vendo estado de novas, 37-9524.

VENTILADOR de pé grande, vendo 220 mil. Rua Evaristo da Veiga, 47, ap. 607 — Tel. 42-4724.

VENDE-SE máquina de lavar. — Tratar à Rua Silveira Martins 30, ap. 810.

VENTILADORES — Contact de pé (2), em perfeito estado. Vendo. Tel. 30-7621. Rua Diomedes Trota, 399.

VENDO máquina de lavar Pekina, perfeito estado. Telefone 56-9531.

VENDO máquina lavar Bendix Pekina com rôlo sem uso. NCr$ .. 320,00. Tel. 56-0250. Rua Barata Ribeiro, 32, ap. 1 202.

VENDO — Máq. lavar, GE americana perfeito estado 500,00 — Av. A. Melo Franco, 135. Leblon.

VENDE-SE máquina de costura Singer, estado de nova. — Rua Siqueira Campos 93, ap. 3.

MODAS — ROUPAS

BELISSIMO vestido de noiva — Renda, manequim 44, véu, grinalda. Rua Barão da Torre 577, ap. 102, Ipanema. Vendo.

COMPRA-SE cabelo boa qualidade, paga-se bem. Rua Martins Tôrres 274, Sta. Rosa, Niterói.

MODISTA — Lindos modelos exclusivos — Alguns prontos — R. Barão de Jaguaribe, 74|201 — Ipanema. 27-3960.

MONBIJOU faz promoção de vendas para NATAL de perucas, rabos e chaneis, com redução de preços. Rua do Catete, 214, loja 7.

NOIVAS — Vendo véu, grinalda, buquê, preço ocasião, novo — Tel. 48-1280.

PERUCAS inteiras NCr$ 90. Cabelos naturais sedosos fino acabamento, grande variedade. Direto da fábrica. Meias, rabos. Vendemos conforme anunciamos. Av. Gomes Freire, 176, sala 401. Tel. 52-2539, 4.º andar.

PERUCAS, rabos e aplique a partir de 60,00, máximo 220,00. R. Teodoro da Silva, 735 c| 15. Tels. 58-2246. Vila Isabel ou 26-6218.

PERUCAS inteiras a partir de NCr$ 100 facilito cabelos naturais selecionados para todos os tipos e côres. Chanel, verão, henê rabos etc. Assistência permanente Mme. Kurcinak (ensino) reforma com perfeição. Henrique Valadares 98, ap. 43. Tel. 32-6023.

PERUCAS — Não deixe de ver o que a coleção Anamaria preparou para êste Natal. Lindos modelos, preços excepcionais e facilitados. R. Miguel Lemos, 74/801 — Tel. 57-7902.

TOALHA da Ilha da Madeira — Vende-se bordada. Informações tel. 36-5635.

VENDE-SE vestido de noiva — NCr$ 200,00 — Tel. 49-9170.

VENDE-SE um vestido de noiva de alto luxo. NCr$ 350,00. Tratar R. Capitão Rubens n.º 322, casa 3.

VENDE-SE baratíssimo um vestido longo e um curto tam. 42. Tel. 57-4861.

VESTIDO DE NOIVA, original, manequim 44 vendo completo 500 mil, Rua Dr. Manoel Marreiros 2335 ap. 101, Bancários — Ilha do Governador, ponto final do ônibus 326.

VENDE-SE um vestido de noiva c| capa bordada, manequim 42, NCr$ 200,00 — Rua Miguel Rangel, 632, casa 2 — Cascadura. GB.

VENDE-SE perucas americanas — Tel. 36-2366. Av. Copacabana 308|511.

VENDE-SE vestido de noiva em zibeline, véu e grinalda em material francês. Tel. 25-9042.

VENDO vestido de noiva em Renda Soutache, com véu, manequim 44|46 NCr$ 300,00 Rua Conselheiro Paranaguá, 48, ap. C-02, Vila Isabel. Sábado e domingo o dia todo.

VENDE-SE peruca preta, curta, pouco uso, bom cabelo, NCr$ 120,00. Rua Montenegro 204, ap. 6. tel. 47-3570.

VENDE-SE vestido de noiva. — Tel. 45-1877.

VESTIDOS DE ALTA CLASSE, para menina de 11 a 12 anos, só foi usado uma vez — Vendo barato, Rua Pernambuco, 785 — Encantado — Tel. 49-5325.

Ternos usados
Tel.: 22-5568

COMPRO A DOMICÍLIO

Calças, camisas, sapatos etc. Pago melhor que qualquer outro.

Vestido de noiva

Vendo, maneq. 44, mod. Tubinho, sêda pura, acompanha manto de renda rebordado de paetês franceses e pérolas branca fôsca. Preço a combinar. Ver R. Mont' Alverne, 70|202, Sto. Cristo, diàriamente das 20,00 às 21,00 hs. e domingos de 9,00 às 13 hs.

JÓIAS — RELÓGIOS

LINDA pulseira. Vendo uma contendo muita platina e 34 brilhantes, diversos tamanhos. 2 500. — Tratar 2.a-feira em diante com o Sr. Solon. Av. Henrique Valadares, 147-A, fundos.

PEÇA RARA feita a mão em carvalho — Luxuoso relog. cuco carrilhão port. c|2 passarinhos, cantando c| vários movimentos. Vende. Tel. 37-9524.

RELÓGIO universal de ouro, automático, quadrado, original, com pulseira de ouro, 390,00, motivo é ter que pagar um cheque, na Rua da Relação n. 1, sob.

RELOGIO carrilhão português em perfeito estado NCr$ 400,00 — Tel. 58-3584. Sr. Moraes.

ÓTICA — FOTOGRAFIA

BINOCULO zoom 8 x 14|50, japonês sem uso, de aumento variável. Preço NCr$ 650,00. Tel. .. 27-1350.

CONJUNTO completo para revelação de filmes de 16mm, com secador, etc. marca Jobo, Ed. Avenida Central, 3234.

FILMADORA 16m, sonora p. profissional ou amador v. 1 200 que vale 3 milhões, Suiça, novinha, sem uso, não sei filmar, urgente Rua Sousa Franco 378 — sob. Vila Isabel.

FILMADOR Paillard-Bolex H-16, 3 obj. Yashica Linx-5000, vendo urgente, 2a.-feira, depois de 12 hs. Tel. 36-2831.

LUNETA 50x50, na embalagem. Vendo por NCr$ 180. R. Barão Mesquita, 459, bl. 2, ap 414.

LENTE cinemascope, NCr$ 140, projetor sonoro RCA 400, NCr$ 1.200, filmes sonoros e carretéis baratos. Rua Djalma Ulrich, 110, ap. 617.

LAICA M. 3, estado de nova. Vende-se NCr$ 800,00. Praia do Flamengo, 72 ap. 705.

MAQUINA fotográfica Kashica Atoron Ultra Miniatura, vendo pela melhor oferta. Av. Copacabana, 2/603. Tel. 37-8960.

MAQUINA fotog 35 mm Minolta Himatic 75 nova NCr$ 600. Agfa Optima I NCr$ 200. Polaroid novo c| flash, lâmpadas e filmes color. Maq. filmar Jelco c/ zoom NCr$ 200. Tel. 47-3102. .. ....

MATERIAL fotográfico, vende-se 1 máq. Yashica-mat, com flash vitrona, fotômetro, ampliador, esmaltadeira, guilhotina, etc. — Melhor oferta. Tratar Rua Goiás, 448. Piedade.

MAQUINAS fotográficas, filmadores, projetores, gravadores das mais variadas marcas e pelos menores preços, compro barato, se quer pagar à vista, ou traga o que não lhe serve mais que trocamos tudo por tudo, telefone p| 46-9821. M. Cantuaria, 122.

MICROSCOPIO monocular, vende-se. Tel. 37-7119, dias úteis.

OBJETIVA normal para Nikon. Apenas 380,00. Fisheye Minolta 800,00. Photokina. Av. Rio Branco, 133 loja E.

POLAROID automátic 100 Land camera, nova s| uso c| todos os acessórios, flash, Timer, maleta etc. Vendo pela metade do preço. Barão da Tôrre, 42 ap. n. 1 201 — Ipanema, de 9 às 6hs.

TELESCOPIO x 700, espelho 42cm mov. equatorial elétrico. Vendo Rua Astilbe, 176 Guarabu, Ilha, o mais possante fora de observatório.

VENDO Linhof Tecnika 4x5 c| 3 lentes e flash Mutz 502. Tel: 57-7589. Denildo.

VENDO conjunto completo alemão para revelação em escala comercial de filmes coloridos e| ou prêto-branco. Ed. Avenida Central. 3234.

VENDO ou troco por tudo, Yashica 635, tele, flash, mecablit, filmador Paillard Bolex 8 m., fotom., máquina Ricon-flex. R. Sá Ferreira, 228|524. Tel. 56-6154.

VENDE-SE projetor de slides automático. Tel. 56-7501.

VENDO Rolleyflex F 3,5 planar c| estojo — 750; Yaxica mat. obj. Yaxinon 3,5 nova, c|jogo de filtros, lente de aproximação, pára-sol, disparador — 400; Fotômetro Raynox CDS novo, na embalagem — 120; flash eletrônico Cornet bat. e luz — 150. Tel. 36-7403.

DIVERSOS

ANTIGUIDADES Sheffield, magnificas peças perfeitas e decorativas, bandeja 3 tamanhos bule, saladeiras, centros de mesa, queijeiras, molheiras, lindas jarras, mostardeiras, cestas pão, terrinas de porcelana polonesa aparelho café, vendo, Rua Cadete Polônia, 517 — Sampaio, 61-6559. D. Edna.

ARCA ANTIGA, v. d., 1 000 — Vendo 280,00, geladeira GE, cama casal e molas, bateria, cozinha, preços avulso, urgente — motivo viagem, Rua Dna. Amelia n.º 108, c/ 6.

ANTIGUIDADES — Compram-se lustres, moedas, objetos de prata, biscuits, tapetes, bronzes e porcelanas. Tel. 46-4309.

AMERICANO vende arca antiguidades raras, mesa Duncan Phyfe, bar japonês, cortinas, louças Rosenthal, faqueiro prata-lei, frigideira elétrica, aspirador, enceradeira G. E., casaco pelos ternos, tudo. Rua João Lira, 136|303 — Leblon.

ANTIGUIDADES — Moedas. Compro objetos de arte prataria porcelanas, cristais, móveis, tapêtes, moedas, quadros e marfim. Telefone 36-1219

ATENÇÃO, vendo sala jantar completa, um dormitório e uma estante jacarandá, máquina lavar Bendix. Rua Sta Clara n.º 289. Trat. porteiro. Copacabana.

A VENDA — Autorama bicicleta, para criança sanfoninha, barbeador novo, na embalagem, uma espingarda, Bereta, nova sem uso, cal. 20 juntos ou separadamente Tratar Tels. 57-2023 e 35-3138.

AMERICANA vende roupas manequim 44-46, baratas. Cosméticos, discos, maquina filmar, barbeador elétrico, cobertor elétrico GE, material artístico. Rua General San Martin, 1 135, Leblon.

ATENÇÃO — Compro TV, geladeira, stereo, ar condicionado, piano. Pago à vista bom preço, resolvo na hora. Tel: 57-2539.

COMPRO 1 TV, 1 estereo, 1 piano e uma geladeira. Negócio rápido e à vista. — Tel: 36-3652.

CONSERTAMOS e pintamos geladeiras, ar condicionado e maq. de lavar a domicílio c| garantia. orç. s| compromisso. Tel. .... 48-8412.

COMPRO discos 33 rpm., usados, máquinas de escrever e calcular, negócio rápido, à vista e a domicílio. 57-0222.

CARTEIRAS escolares, moveis p/ escritorio e camas beliche. Vende-se qualquer quantidade. Preços especiais p/ revendedores, R. Santa Luzia, 776 gr. 1.201, esquina Av. Rio Branco.

DORMITORIO compl., NCr$ .. 100,00, grill-spam, NCr$ 100,00, fogão, NCr$ 50,00. Rua S. Francisco Xavier n.º 387 ap 504. Tijuca.

FAMILIA americana, vende: tapete persa, ventiladores, freezer horizontal 22 pés. Mesinhas de Fiberglass, abridor de lata elétrico, cafeteira elétrica, máq. de escrever, liquidificador, estereo Zenith portátil, máq. de Wafles, desumidificador de ambiente, faca elétrica, bicicletas: 24 e 26 de menina. Máq. de filmar, brinquedos, ferro automático. Barby Roupas e Casas de Barby. Roupas de meninas, livros etc. Rua Santa Clara n. 262, 9.º andar. — Tudo de origem americana, em estado de nôvo.

FAMILIA americana, vende todos os móveis e utensílios de sua residência, incluindo 2 ar condicionados, estereofônico, sofás, poltronas, mesinhas, brinquedos, roupas em geral. Móveis de varanda, mesas de jôgo, cama e móveis de criança, livros, cômodas, sala de almôço, dormitórios, tapetes, utensílios de cozinha, máq. de escrever, máq. de costura, fogão, geladeira etc., na Estrada da Gávea, 139, no fim da Rua Marquês de São Vicente.

FAQUEIRO DE PRATA — Vende-se um faqueiro de prata de lei 900, com 130 peças, da marca Hercules, em perfeito estado — Tratar pelo tel. 57-2941.

FAMILIA de mudança vende cortina televisor G.E. 19" portatil como novo, quadros a oleo etc. Isabel. Rua Gomes Carneiro 155/602 — Copacabana.

FAMILIA ESTRANGEIRA, retirando-se do país, vende, pela melhor oferta: geladeira, televisão, 23 polegadas, televisão portátil, máquina de lavar roupa, faqueiro de prata, prataria, jôgo de copos, sofás, móveis quarto casal, decapé, móveis quarto solteiro, lustres, abajures, quadros, tapêtes, roupa cama e mesa, máquina projetar, tela cinema, máquina fotográfica. Ver sábado e domingo último dia. Av. Visconde de Albuquerque, 435. Leblon.

FAMILIA americana que retorna aos Estados Unidos vende alguns de seus pertences. Ver à Rua Farme de Amoedo, 18 ap. 301, sábado e domingo no horário de 10 às 16 horas.

FAMILIA americana de volta vende de tudo que trouxe da América. Gravador prof. Akai, amplificador, auto-falante, máq. escrever Corona, elétrica e pilha, TV Zenith portátil, rádio Zenith trans oceanic, máq. de calcular, máq. polaroid, mod. 250, equip. completo revelar fotos, arquivo, aspirador, enceradeira, vassoura tapete, torradeira, liquidificador, churrasqueira, tábua p|roupa, louça Noritake, cristais, mesa de jogo, roupas, utensílios de cozinha etc. (A.C.). Av. Rui Barbosa, 636, ap. 1204.

FAMILIA americana de volta vende tudo que trouxe da América. Geladeira, raquete tênis Wilson, bicicleta, escrivaninha, batedeira, liquidificador, panelas fundo cobre, mesa de jogo, cortina, tapetes, roupas, utensílios de cozinha etc (A.C.). Rua Barão Jaguaribe, 326, Ipanema.

FAMILIA americana que se retira vende tudo incluindo televisão Zenith 19". Ventiladores, projetor de slide, máq. fotográfica Contax. Flexo eletrônico Brouma, rádio de cabeceira, relógio de parede, estereofônico, frigideira elétrica, tapêtes persa, selas de camelo, pufes oriental, sala de jantar jacarandá império, abajours, bufe Império, sofá de 4 lugares com 2 poltronas armário para sala de jantar antigo de jacarandá, mesinhas de jacarandá, dormitórios de casal, escada de alumínio, roupas e lençoes para cama King-size. Roupas em geral, Frigideiras americanas de ferro Pirex, árvores de natal, pratos antigos de porcelana, mesa redonda Império de jacarandá, cortinas etc. Rua Xavier da Silveira, 19, ap. 501 — Copacabana.

FAMILIA AMERICANA de regresso aos EE. UU. vende procedência americana utensílios de cozinha, raquete de tênis, bicicleta, cortinas pesadas, brinquedos etc. Também geladeira Nacional - Ver Rua Barão de Jaguaribe, 326 — Ipanema.

GUARDA-ROUPA, pau marfim três portas, NCr$ 150,00, cama de casal marfim com colchão de molas NCr$ 130,00, armário de copa, NCr$ 45,00, geladeira Frigidaire, NCr$ 200,00, atendo hoje o dia todo. Rua Amanarú, 194. Ramos.

LIMOGES nôvo, 101 peças, moderno, fundo branco, serviço cristal Saint-Louis, 50 peças. — Tel. 42-8959.

MALAS americanas vend. 2 de porão, c/ cabides, tipo armario NCr$ 30,00 e entregamos a 300 mas tenho que desocupar hoje Rua Sousa Franco 378, sob. Vila Isabel.

MOVEIS sl. e qt., bom estado, secretária, fogão, armário coz. Av. Mem de Sá, 215|601 Tel: 52-8934.

MAQUINA de fazer tricô automática nova 100,00, circulador de ar, 120,00, um violão, 30,00, tudo nôvo. Tel. 46-7831. Darcy.

MOTIVO viagem, vendo 2 mesinhas de jacarandá, c| tampo mármore, 2 abat-jours, uma geladeira Brastemp nova. Tel. 37-5618.

PRATAS antigas, bandejas, castiçais, candelabro, serviço de chá, tapêtes persas, buchara, etc., marfins, galés, pratos antigos brazonados, cia. das Indias, opalina, santos antigos, lustres de bronze e cristal, móveis Dom João V em jacarandá, cômoda, contador, etc., sala de visita japonesa, biombo antigo Luís XV francês, quadros célebres Di Cavalcanti, Décio Vilares, holandeses, piano, 1|4 de cauda Pleyel seminovo, bronzes, vasos Viex Paris, saxes, velho Viana, Jacob, Petit, televisão Zenith, cristais. Motivo mudança. Rua Toneleros, 152.

RETURNING TO CANADA — Imported TV's Zenith transoceanic radio, Fisher stereo, 3-piece sofa, Baldwin Spinet piano, GE freezer, automatic washer and dryer, card tables, Brazilian jacarandá dining room and bedroom suites, desk, beds various, coffee tables, rugs, refrigerator plus odds and ends. Rua Golf Club, 44, off Estrada da Gávea.

TV GE., 23 p., semi-nova 300 mil, circulador de ar 200 mil, acordeon Scandalli 80 b., 220 mil, luneta c| tripé, precisando reparo. D. Olivia. 58-2447.

TRENS ELETRICOS — Lionel — Vendo em estado de novos. Av. Atlântica, 3170, ap. 91.

VENDO Bofete com cristaleira e uma enceradeira. Rua Mena Barreto, 70, c. 3.

VENDE-SE conjunto estofado e uma máquina Singer com motor Arno. Rua Garibaldi, 71, ap. 205 — Tijuca.

VENDO tudo urgente TV geladeira, dormit. e sala, marfim, maquina de lavar e de costurar circ. de ar, arm. de aço, radiola enc. etc. Avenida João Ribeiro 224. Pilares.

VENDE-SE urgente sala de jantar completa chipendale, máquina de escrever Underwood, gravador Gruntig e outras peças. Ver na parte da tarde. Av. Alexandre Ferreira, 86. Lagoa.

VENDO para desocupar lugar uma TV de 23 pol. GE, Magnorama, com mesa giratória, em perfeito estado, por NCr$ .... 350,00, duas mesas de jacarandá, com gaveta, estilo Menoelino, em perfeito estado por .. NCr$ 220,00 cada uma e mais uma mesa bandeja, pintada a mão por NCr$ 50,00. Ver das 12 às 18 horas à Rua Pompeu Loureiro, 79 ap. 401.

VENDO — Motivo mudança, qt. solteiro completo, buffet pau marfim c| laqueado, máquina Singer c| motor, enceradeira, armário-estante, etc., ver hoje. Rua Engenheiro Nazaré, 177. — Abolição ou combinar Tel. .. 36-4993.

VENDE-SE máquina costura Phillips, 80,00, bicicleta aro 28, .. 80,00, escrivaninha, 70,00, 2 cadeiras estofadas, 35. Rua 20 Março, 18 ap. 201. Lins.

VENDO geladeira Westinghouse, antiga, 1 conjugado rádio televisão, vitrola GE, 1 aspirador de pó Kenmore, cadeiras, mesa, cristaleira. T. 46-2154.

VENDE-SE 1 guarda-roupa p| uzo, 1 sofá-cama casal, 1 chuveiro elétrico. Ver Rua Visc. Abaeté 114, 304.

VENDE-SE uma peruca inteira castanho-claro, 1 barzinho e uma mesa de tv. Laranjeiras 32 — ap. 603.

VENDE-SE sala de jantar estilo ingles, em boas condições, carrinho de bebidas etc. Rua Toneleros, 261, ap. 301, tel. 37-7083.

VENDE-SE televisão, móveis usados. R. Comendador Siqueira 161 — Sábados-domingos, 3 e meia às 5 horas.

VENDE-SE 3 ventiladores contact de pedestal e 1 máquina registradora National. — Tudo em ótimo estado — Av. Princesa Isabel, 186. — (Teatro).

VENDE-SE urgente radiovitrola, arca de jacarandá — Senador Vergueiro 2, ap. 905.

VENDE-SE por motivo de mudança, móveis usados, porém, conservados, sala de jantar moderna, quarto completo de casal, duas camas beliches desarmáveis, com colchões novos, geladeira "Brastemp" e demais utensílios. Aceita-se oferta. Ver no local, na Rua Bolivar, 87, ap. 702.

VENDEM-SE objetos de arte, uma grande coleção de quadros a óleo de laureados pintores e 1 piano Steinway & Sons 1|4 de cauda, quase nôvo. Rua Sorocaba, 277 — Botafogo. Ver a qualquer hora. Facilito o pag.

Antiguidades Moedas
Tel.: 46-4309

Compram-se biscuits, porcelanas, bronze, prata, cristais tapetes e lustres.

Antiguidades moedas
Tel. 36-1219

Compram-se biscuits, porcelanas, bronze, prata, cristais, tapetes, lustres e móveis.

Papel p/ embrulho

VENDEMOS

PAPEL SÊDA
PAPEL KRAFT
PADARIA
MANILHA
IMPERMEÁVEL
MACULATURA
BARBANTES VÁRIOS
FITILHOS LUXO
PAPEL PARA PRESENTE
PAPEL BOBINA

Rua 24 de Fevereiro, 85 — Bonsucesso, GB. Tel. 30-7077.

OPORTUNIDADES — NEGÓCIOS

DINHEIRO — HIPOT. — CAUTELAS

ATENÇÃO!!! só p| proprietários ou comerciantes de lojas: dinheiro 500, 800, 1 000, 1 500, 2 000, 3 000, 4 000, 5 000,00, 7 000, 8 000,00, 10 000,00. Inf. hoje c/ Oliveira. R. Carioca, 53-1.º, 7 às 20h — 22-4183 — 42-8535 — 42-8527 ou R. Eng. Nôvo, 378.

A JUROS empresto acima NCr$ 1 000,00 sôbre hipotecas de prédios e aps. Av. Pres. Vargas n.º 290, s/ 918, Sr. Moraes.

A SUA CASA, ap., loja ou terr. está hipotecada? Tenho solução p| levantar e pagar sua dívida. Inf. hoje 42-8535 — 42-8527 — 22-4183 — R. Carioca, 53 sob. ou R. Eng. Nôvo, 378.

APLIQUE com garantia absoluta seu capital em hipotecas ou retrovendas de imóveis. Bons juros descontados antecipadamente. Solução imediata para negócios de 3 a 300 milhões. Tratar Edifício Avenida Central, sala 608. Telefone 52-7013. J. P. Miranda. — CRECI 288.

ATENÇÃO. Dinheiro x Carro — Adianto hoje acima NCr$ 500,00, sob garantia seu carro, que continua seu poder e nome. 48-1138 ou 42-4516. Sr. Oliveira.

ATENÇÃO — Emprestamos dinheiro de 3 a 300 milhões, sob garantia seu imóvel. Solução em 48 horas, trazendo escritura. Tratar Av. Rio Branco, 156, sala 608. Tel. 52-7013. J. P. MIRANDA. — CRECI 288.

ATENÇÃO. Fez retrovenda ou Hip? Não pode pagar? Resolvo na hora até 300 milhões. Av. Rio Branco, 156 s| 1211. 22-3487 ou 48-1967.

ATENÇÃO — DINHEIRO — Se vendeu seu imóvel e as prestações são representadas por promissórias vinculadas à escritura — nós descontamos os dez primeiros títulos ou compramos todo o crédito — Qualquer quantia. — Trazer escritura. Solução no ato. Rua Alcindo Guanabara n.º 24 — 7.º andar, sala 710 — Telefone 32-1981.

ATENÇÃO — Dinheiro emprestado sem fiador em 72 horas — Com apenas NCr$ 10,00 para taxa de informação. V. S., poderá obter um empréstimo popular até NCr$ 250,00. Exige-se carteira de identidade, conta Bancária e sólidas fontes de referências comerciais. Rua Constança Barbosa, 152, sala 201. (Méier), com Sr. Isaac. — Somente das 8 às 10 horas.

ATENÇÃO — Dinheiro. Vendeu seu prédio, terreno ou apartamento a prazo? Tem prestações a receber? Compramos 10 prestações à vista ou si possivel todo o credito. Negocio no mesmo dia. Não cobramos comissões. Tratar Av. Rio Branco, 39, 18.º and. s| 1804. Trazer documentos.

ATENÇÃO — tenho 18 000 novos ou seja 18,00 milhões antigos, em promissorias de 240 por mês, garantidas, troco por Kombi ou taxi. Rua Mena Barreto 70- C. 3. Machado.

ATENÇÃO senhores capitalistas dinheiro parado não rende aplicamos qualquer importancia a partir de NCr$ 1 000,00. Telefone: 55-7592.

COMPRAM-SE promissorias vinculadas. 56-4364. Elisa.

COMPRAM-SE promissorias, da venda de imoveis, casas comerciais e automoveis, boas condições. Tel. 52-4760.

CAUTELAS — Qualquer especie e valor. Compro na hora com honestidade. 2a. a domingo. Paissandu, 273 c| 1. 45-2366.

DINHEIRO — Capitalista — Colocamos seu capital sob hipoteca ou retrovenda de imoveis. Bons lucros descontados antecipadamente. Temos negocios imediatos de 3 a 300 milhões. Rua Alcindo Guanabara n. 24, 7.º andar, sala 713. Tel. 32-9102.

EMPRESTO e aplico dinheiro em hipotecas de imoveis Antonio José Cepeda. Av. Graça Aranha, 174, sala 807. Tel. 42-0789, fundador do Sindicato dos Corretores de Imoveis. CRECI 106.

EMPRESTAMOS dinheiro de 3 a 300 milhões sob hipoteca ou retrovenda de imóveis. Solução em 48h. Não perca tempo, consulte-nos. — Edifício Avenida Central sala 608. Tel. 52-7013, J. P. Miranda. (Creci 288). (B

EMPRESTO sob hipoteca Zona Sul 50 mil, ou compro propriedade mesma base. Pago à vista. Tel. 36-4369.

EMPRESTIMOS imediatos de 2, 3, 5, 7, 10, 15, 20, 30, 50, 100 a 300 milhões c| garantias de imóveis e desconto de promissórias vinculadas aos mesmos e de aluguéis. R. Alcindo Guanabara, 25 gr. 1 103. Tel.: 42-5884.

FINANCIADOR — Preciso p/ o ramo de jóias e brilhantes, mínimo de 10 mil novos. Garantia total, negócios rápidos. Lucro ótimo em 4 dias. Cartas p| o n.º 15 426 na portaria dêste Jornal.

NCR$ 50 000 a 100 000,00 empresto com garantia de predios ou terrenos no centro ou proximidades diretamente tel. 42-6836.

PROMISSORIAS vinculadas a imóveis desconto-as 12 primeiras. Solução imediata, 26-9933.

5 A 100 MIL - Empresto c/ garantia imobiliária na GB. Solução rápida, sigilo. 26-9933.

TELEFONES

ATENÇÃO — Firma estabelecida na Av. Rio Branco, compra 2 tels. 31 paga NCr$ 2 100. Campos — 58-4350.

ATENÇÃO! — Companhia de Turismo compra telefones: linha 31. Paga bom preço. Telefonar para nosso agente autorizado, Sr. Campos. — Tel: 58-4350.

ADQUIRO telefones: — 36 — 37 — 57 e 31 — Pagamento imediato, recado: Sr. Campos: — 58-4350.

CETEL — Compro telefone da Cetel. Tratar Rua Divinópolis, 109, casa 2. F. esq. R. Picui, Bento Ribeiro. Qualquer dia e hora.

CETEL — Compro tel. da Cetel e CTB de manivela, qualquer estação, pago em dinheiro, qualquer dia e hora. Tel. 90-5511. Léa.

CETEL — Compro tel. da CETEL e CTB de manivela. Qualquer estação. Pago em dinheiro. Qualquer dia e hora. Tel. 90-2266. Sonia.

CETEL — Vendo tel. da Cetel. Qualquer estação. Recebo depois de ligado em seu nome. Trt Tel. 90-1955 e 90-0508 ou 498 MH.

COMPRO tel. 29 ou 49. Pago NCr$ 1 800,00| Sr. Teixeira. Telefone 42-0477. Sem intermediarios.

COMPRO tel. 28 — 34 — 48 ou 54. Pago NCr$ 1 850,00. Sr. Teixeira. Tel. 42-0477. Sem intermediarios.

COMPRO tel. 29|B. Tratar tel. ... 48-3694. Wandino ou Antonio.

LINHA 28 — 48 — 34 — 54 firma idonea compra urgente 3 juntos ou separados so atendemos ao proprio assinante, favor não telefonar intermediários. Tel. ... 43-0300, 43-2373 Porto H|com.

SUA CASA não tem telefone? Para sua familia é este o melhor presente: Telefone para 46-4721 e tudo resolvido até o Natal.

TELEFONE — Preciso um 25, 47 ou 27, dou 1 terreno em Nova Iguaçu, com água e luz, quitado. Tel. 32-3687.

TELEFONES — Compro, vendo e troco todas as linhas, pago na hora. Recebo depois de transferido para seu nome pela Cia. Telefonica. Sr. Teixeira. Rua Senador Dantas 117 sala 1803. Telefone 42-0477.

TELEFONE — Compro urgente um ligado ou desligado e de qualquer linha. Negócio direto e à vista, no mesmo dia. Tratar pelos tels: 56-7714 e 56-5723.

TELEFONES — Compro 52 — 32 — 42 — 25 — 45 — 43 — 26 — 47 — 36 — 37 — Vendo, compro e troco qualquer estação, chamar Sencler. 45-6748.

TELEFONES — Compro 25 — 45 — 43 — 23 — 32 — 52 — 36 — 37 — Vendo 27 — 47 — 26 — 46 — Compro, vendo e troco qualquer estação, chamar Bruno. 22-9941, ramal 706.

TROCA-SE telefone linha 38-3154 por 30. Armenda Aragão. Tratar tel. 38-3154.

TELEFONE 22, 32, 42, 52 vendo direto ao interessado, favor n| telefonar intermediario 42-2373 — Sr. Correa (hoje 93-0046) q|h.

TELEFONE 90 vendo ou troco p| 61. Tel. 90-0922.

TELEFONE troco 27|47 por 56, 36, 37 ou 57 recebendo diferença .. 54-2658.

TELEFONE — Compra-se urgente para uso 49 ou 29. Trt. c| Dna. Léa. Tels. 90-2266, 90-5511 ou Dna. Nanci 56-4171 ou Dna. Hilda 498 M.H.

TELEFONE — Cedo linha 28, ligado. Informar-se Sr. Costa tel. 38-8693.

TELEFONE — Troca-se ramal, 37 por 27 ou 47. Machado. Telefones 37-7203 e 22-1522.

TELEFONE 42 — Vende-se, particular. Melhor oferta, 42-7270.

VENDO tel. 49 tratar 48-3694. — Wandino ou Antonio.

Telefone é o seu problema?

Procure Waldeck Pinto. Rua Rodrigo Silva, 14, 1.º andar. Tels. 42-1090 e 52-5692 (horário comercial).

Telefone? Urgente

Consiga o seu nas finais do Plano de Expansão, a encerrar-se breve. Solicite a visita do agente da CTB pelo tel. .... 45-0413.

Telefones

PAGO NA HORA

Linhas 27/47	Pago 2.800,00
Linhas 23/43	Pago 2.300,00
Linhas 25/45	Pago 2.400,00
Linhas 28/48/34/54/26/46	Pago 1.900,00

WALDECK PINTO
Rua Rodrigo Silva, 14, 1.º andar.

FIANÇAS

ASSINO fianças de casas ou apts. qualquer valor s| receber adiantado. Sen. Dantas 117 s 1027.

ATENÇÃO? Fiadores p/ casas e aptos, assino fiança. Sou proprietário. Inf. grátis. Rua Dias da Cruz, 148, s 206. Meier até 18 horas.

ASSINO FIANÇA para alugueis de apts. casas lojas etc. Solidas referencias (comerciantes e proprietários n|E. Rio e Guanabara. (hoje 61-1346 22-4183) R. Carioca, 53, sob ou R. Engenho Novo 387.

FIADOR — Sou proprietário, na Zona Sul, da vários imóveis. Assino qualquer contrato de locação de qualquer valor em bancos, imobiliária. Tenho documentos na hora. Venha ainda hoje apanhar os dados do fiador para alugar, forneço na hora sem cobrar nada adiantado. Fiador — irrecusáveis. Av. 13 de Maio n.º 47, s|a 1 009 — Tel. 22-9669. (Hoje, das 9 às 13 horas). Não tem taxa inicial.

FIADOR — Proprietário e comerciantes, irrecusáveis. Temos com vários imóveis. Para imobiliária e bancos para qualquer lugar, temos documentos na hora. Para resolver seu caso rápido. Garanto aceitação em 24 horas. Venha ainda hoje apanhar os dados do fiador. Av. 13 de Maio n.º 47, sala 1 009 — Tel. 22-9669. (Não tem taxa inicial).

TÍTULOS — SOCIEDADES

ACEITAM-SE socios com ou sem capital, não precisa trabalhar, renda mensal de 7 a 10% no caso de aplicar capital. Tel. 56-7592.

BAR E RESTAURANTE — Precisa-se de socio, condições vantajosas, negocio de ocasião — Rua Machado Coelho, 148.

CLUBES: — Compro, pagamento na hora; em dinheiro: Iate NCr$ 10 000 — Jóquei, 6 500 — Country, 16 000 — Caiçaras 3 800 — Fluminense, 800 a 1 250 — Quitandinha fundador — 500. — Vendo: Cadeiras Maracanã, 850. Flamengo proprietário, 500,00. — Tel: 26-7642 — L. Guerra.

COUNTRY CLUB dos Engenheiros — Vende-se título socio proprietário, pagamento facilitado. Tel. 56-0654.

CLUBE MOTEL M. GERAIS. Vendo título prop. baratíssimo, motivo viagem. 42-8686. Abelardo.

FIRMA COMERCIO INDÚSTRIA: — Fabricando aparelho credenciado homologado pelo setor mais importante da indústria nacional com vendas apreciáveis já garantidas. O aparelho com marca registrada relacionado com a indústria de automóveis e único no mercado. Estudaria-se proposta de associação ou venda total incluida sede comercial própria. Respostas: Portaria dêste jornal, n. 41 857.

HOSPITAL SILVESTRE, vendo título, 400 à vista. 52-5808.

IATE CLUBE Rio de Janeiro — Vende-se título e box tratar ... 46-1577 c| Maura.

PANORAMA P. Hotel 15 dias quitado 1.000 a vista. aceito ofertas. Financio. urgente. Telefone 57-5400. Conceição.

QUITANDINHA E FLAMENGO — Vendem-se um título de sócio fundador do Country Clube Quitandinha e outro de sócio patrimonial familiar do Clube Regatas Flamengo. Tratar com Monteiro. Avenida Rui Barbosa, 572 — Vassouras, E. do Rio. Tel. 1313.

SOCIO para oficina mecanica de máquinas e caldeiras não pense em capital já está legalizada e funcionando. Rua Florinda, 44 — Piedade.

TITULO patrimonial do Vasco quitado, vendo 180,00 está custando 600,00. Motivo de viagem fora do país e outro do Orfeão Português, tel. 58-3264.

TITULO DO CONTRY CLUB TIJUCA — Vende-se; aceito proposta razoavel, 34-1354, Moura.

TITULO — Tijuca Tenis Club. — Vende-se completamente livre de despesas. Tel. 28-8309.

TITULO Panorama Palace Hotel. Vendo direto 15 dias. Tel. .... 57-0563.

TITULO Panorama Palace Hotel quitado, vendo à vista melhor oferta. Ayrton. Tel. 43-0143.

TITULO SILVESTRE — Vende-se c| NCr$ 300,00 sinal. Tel. 36-5566.

TITULOS de clubes, vendo Iate Clube, Joquei Clube, Quit. fundador, compro Caiçara, Hípica e outros. T. 22-2491. Ary Brum.

OPORTUNIDADES DIV.

GELADEIRA comercial — Vende-se para desocupar lugar. Preço de ocasião. NCr$ 1 500,00. Ver à Rua Domingos Lopes, 389. Madureira.

OPORTUNIDADE — Urgente, balcão vitrine inoxidável e cristal (2,00 x 60) e balança Filizola até 6k — Rua Passagem, 146-E — Botafogo.

POSTO — Vendo uma gracheira, 3 balanças de ar, um cofre, 2 registradoras, uma National modelo 6 000 e uma Sweda, uma máquina de escrever, uma máquina Burroughs de somar J-700 um bebedouro elagê, balcões de aço seminovos, mesa de escritório em fórmica. Av. Suburbana, 10 087. Cascadura.

VENDEM-SE 2 secadores de pé, cadeiras, mesa de manicura, um carrinho auxiliar, 1 bacia de lavatório, 1 bancada de 2,50 m, tudo de fórmica. Av. João Ribeiro, 35, Pilares. Ana Maria, de 9 às 12h.

VENDE-SE tesoura de alfaiate — Tel. 45-4569.

VENDE-SE um balcão frigorifico de açougue completo tendo tendais, vitrina de vidro em bom estado de conservação. Motivo de obras. Tratar na Rua José de Alvarenga 449, Centro. Duque de Caxias — E. do Rio.

VENDE-SE barato 1 balcão frigorífico com mostruário. Ver Rua André Pinto, n. 77 Estação de Ramos.

VENDE-SE instalação bar maq. regis, motor gel. etc. R. Farme de Amoedo. 75.

VIBRADORES Vibrax americanos para massagem, barbeador elétrico — Vendem-se tel 36-3793.

DEMOLIÇÃO — Vende-se raro material: lambris de cobre, ricamente trabalhado, único no Brasil, azulejos de diversas procedências, época colonial, portas finamente trabalhadas em ferro, escadas em madeira colonial. — Rua Siqueira Campos, 170 das 8 às 16 horas.

GRADES DE FERRO — Vendo 3 pantográficas, de abrir e fechar no centro, sem uso, medidas 1,45 altura e 2,25 largura. Telefone: 46-2154.

LOUÇA SANITARIA — Azulejos, cerâmica, fogões, esquadrias, madeiras, tudo mais para construções, em 4, 7, 10 prestações e à vista. Pôsto obra. Tels. 29-5097 e 49-1710 — R. Adolfo Bergamini, 111|113.

MADEIRA MOGNO — Tipo exportação qualquer quantidade ótimo preço. Veja amostra, solicite pelo tel.: 58-2045, Sr. Pinheiro.

RESTO DE OBRA — Vende-se porta dupla madeira, vidro 2,44 x 1,20 c| portal, aquecedor Semer, banheira 1,25 portal 2,10 x 0,70 juntos ou separados. R. Sirici, 271, Mal. Hermes, ou pelo tel.: 43-3082 c| Mario.

TRILHOS usados, vende-se 20 K por metro! Praia do Caju, 547. Tel. 34-7552. Sr. Pedro.

VENDE 2 basculantes 3,20 x 1,57 NCr$ 200,00, 4 chuveiros Rei, NCr$ 50,00, 2 mesa c|tampo de marmore pedra de mão. 38-3409.

VENDE-SE um lote de 2800 telhas tipo canal de cerâmica a NCr$ 25,00 por peça. Ver 2a. feira na Rua B, Bom Retiro, 932, tratar na Rua 7 de Setembro, 124, 6.º andar. C|Sr. Nelson, depois das 14 horas.

TERRAPLENAGEM

TRATOR Massey Fergusone F-35 — Agricola pneus — todo reformado c|complementos, arado, discos e grade — nova — Tel. 42-0214 — 52-8927, Sr. Annechino.

DIVERSOS

COMPRO portas de entrada ou de ferro, portões de garagem, aquecedores fogões e telhas de amianto, usadas mas em bom estado e canos de 3 polegadas — Tel. 58-3264.

CAIXAS de papelão para guardar mercadorias. Vendo baratíssimo. R. Jangadeiros, 42-E.

COFRES GRANDES — Vendo c/ urgência, aceito oferta, R. Bom Pastor, 41, Sr. Pedro, 34-0387, Hilda, José Wilson.

COFRES — V. 2 comerciais por término da firma, est. novos. 120,00 e 200 à R. Sousa Franco, 378, sob. — V. Isabel.

MAQUINA cortar pão forma — Vendo, preço ocasião. Tratar com o proprietário — Largo da Ilha Guaratiba n.º 6, Sr. Hilton. Tel. 680 — Campo Grande. Tel. 680.

VENDO Refresqueira e uma Sanduicheira de luxo e sem uso. — Tratar Mena Barreto, 70 c|3.

VENDE-SE 2 máquinas Rec. National e 1 cofre pela melhor oferta. Av. Rodrigues Alves, 809.

Salina Araruama

Produção de 40 000 sacos mensais. Vende-se c/ propriedade de 17 500 m2. Base de preço NCr$ 300 000,00 c/ 40%. Saldo a combinar. Sem juros. Tratar R. DR. ALFREDO BARCELOS, 546, s/ 304 — Estação de Olaria. (P

MÁQUINAS — MATERIAIS

MÁQUINAS INDUSTR.

ATENÇÃO — Vendo caldeira tipo aquecedor eletrica para predio até 5 andares. Ladeira do Russel 57. Tel. 25-0456 — Reinaldo.

GERADOR — Compro para força e luz de 5 a 7 KVA. Ofertas para 34-6718 ou cartas para portaria deste jornal sob o n.º .... 208 580.

GRUPO GERADOR MWM Diesel 37 KVA, 110|250 Volts, 50|60 ciclos, c| poucas horas uso. Ver e tratar Rua do Mercado, 47, c| Monteiro ou Leony.

GASOMETRO de acetileno. Vendo todo equipado p| lanterneiro. Av. Teixeira de Castro 400. Bonsucesso.

MAQUINAS — Torno 1,5 ms — Plaina 350mm, Solda Eletrica, Furadeira, Frezadora n.º 1 Sacora, Torno revolver 3|4 e ... 1.1|2", Prensas de 30 e 45 ton. R. Clari Levi, 324. Atendo inclusive aos domingos.

MOTOR ESTACIONARIO DIESEL 9 HP, baixa rotação. Vendo p. desocupar, R. Clarimundo de Melo, 683. Wilson.

MAQUINA solda eletrica, vendo urgente: Prodelec soldobras, soldir, arco longo, novas e usadas c|garantia, desde 100,00, Faço troca — R. José de Queiroz, 195 — Bento Ribeiro.

MARCENARIA — Vende-se um desempeno Invicta, c| 1 800 mm, pouco uso, p| NCr$ 1 300,00 à vista. Ver c| Bastos ou Rodolfo à R. Elias Silva, 13, Lg. da Piedade. das 8 às 11h.

MAQUINA solda elétrica, 110 e 220 volts, 300, 400, 600 amps. Trabalha 24 dirt., 2 anos garantia. 140,00. Fábrica e escritório Rua Gervásio Ferreira, 7 — IAPC. Irajá. Raven, Rua São Lourenço, 277 — Niterói. Centro.

MOTORES — Vendem-se elétricos funcionando 1/2, 2, 3, 7 1/2, 10 e 15 HP também diesel 1000 rpm 22 HP. Rua 8 de Dezembro n.º 46. Maracanã. Rio.

PRENSA EXCENTRICA 45 tons. s| uso NCr$ 4.700. Facilito R. Cari Levi 324. Atendo inclusive aos domingos.

QUATRO MOTORES de 1 H. P., de ligar na luz, 50|60 c., em estado de novos, a NCr$ 90,00, na Rua Quintão n.º 293 — Começa na Av. Suburbana n.º 9 638.

SILK-SCRENN — Vendo máquina para objeto cilindrico. 550,00 — Tel.: 58-0039.

SERRA circular Craftsman, 1|2 HP, 50|60 ciclos, 200,00. Bancada peroba c/ um torno, 50,00. Rua Marrecas 33-A, pela manhã.

USINA elétrica hidráulica completa funcionando 200 K.V.A., sendo 2 geradores, 1 de 110 K.V.A. e1 de 90 K. V.A., com as turbinas reguladores de turbinas 50 metros de tubulação 21 polegadas, 5 transformadores, quadro geral isoladores, chaves, 150 relógios marcadores comportas e etc. Av. Oliveira Belo, 1 042. Tel. CETEL 91-0889, c| Luís Pais.

VENDE-SE tupia Raimman, transformador de solda, lixadeira, bancada, etc. Tratar hoje até 12 horas, Sr. Correa, depois tel. .... 38-0041.

VENDEM-SE Frizas e Calços para Off-Set, sem uso. Tratar à Av. Rio Branco, 110, 1.º andar, com o Sr. Gilberto.

VENDE-SE um compressor nôvo para pintura. Local: Est. do Saco, 875 — Penha.

MAQUINAS — EQUIP. DE ESCRITÓRIO

ATENÇÃO — Moveis escrit. q. novos, arquivo de aço officio, mesas, estantes etc. Rua Ibiapina, 363 202 Penha. Tr. seg. ter. etc.

COFRE — 1,60mx0,60m. Vendo melhor oferta. R. Clarimundo de Melo, 683. Wilson.

CADEIRAS a 12,00 mesas de escritorio com uma e 4 gavetas a 20,00, arquivo, ficharios, cardex a 15,00 e 35,00. Ventiladores a 50,00 tudo para desocupar Rua Aymara 221, Ramos, junto ao Borgauto — tel. 22-3807.

DEPOSITO DE MAQUINAS de escrever, somar, calcular, mimeógrafo a tinta, a álcool, a gelatina, Kardex, fichários, novas e usadas. Rua Riachuelo, 373, gr. 505, tel. 22-5665.

MAQUINA escrever portatil H. B. uma costura Elna vendo 90 mil cada. R. Barão de Iguatemi 379, sobrado.

MAQUINA DE ESCREVER — Modêlo 69, Belíssima Triumph portátil. NCr$ 370. R. Barão de Mesquita, 459 bl. 2, ap. 414.

MAQUINAS DE CONTABILIDADE Audit, Olivetti, National 31 e .. 3 000, Burroughs, Ruf, Remington, um ano de garantia, 23-3793, tel. Oficina especializada, compra e financia C.D.C. até 24 meses.

MAQUINAS Novas, Remington, Burroughs e Olivetti, usadas, de diversas marcas c| garantia de 1 ano, ótimos preços, facilitamos pagamento. Rua da Alfândega n.º 108, 5.º|502. Tel. .. 23-1358.

PRESENTE JOIA — Acabamos de receber as famosas máquinas de escrever portáteis Smith-Corona Corsair made in England. R. da Alfândega, 108|5.º s| 502. Tel.: 23-1358.

TECLAS — Vdo. lote, Rua Monsenhor M. Gomes, 364-B. Sr. Lázaro.

VENDAS — Maquinas de escrever somar calcular. Av. 13 de Maio, 23 s/ 617, Tel.: 22-6959.

VENDE-SE — Máquina Smith-Corona portátil elétrica pràticamente sem uso. Tel.: 47-4622 dias úteis pela manhã.

MATERIAL DE CONSTR.

A. MARMORES Portug. Ital. Greco v. Cores P. mesas mesin. retas ou red. ou tamp. p. moveis de luxo damos sugest. p. banheiro box piso. Tambem mesinhas de jacarandá, maciço 50 x50 e 100x50 jogo de 3 c. marmore 195,00 ou avulso. F. tel. 45-7656 — 8 — 21 horas.

A. MARMORES E GRANIT. Srs. constr. biscat. ou partic. verif. ncs. preços ant. de faz. sua encomenda. Ors. s. compr. entr. rap. soleir. peit. banca pia em. 48 hs. F. 45-7656 Resid. 8|21 hs.

CIMENTO Paraiso (min. 100 scs.) tijolos 1.a, pedra, areia, saibro, tabuas e ferro, Posto obra .... 34-7990. Silvio.

DEMOLIÇÃO — 2 edifícios, vende-se 1 porta de ferro artística, c| vidro em tôda extensão med. 1x2,20, 1 porta de madeira de primeira, 2 faces 1x2,30 e outras, med., 60, 70x220. Vários materiais, diversos. Ver Rua Silva Rabelo, esq. c/ R. Medina, Méier.

ENSINO — ARTES

COLÉGIOS — CURSOS — PROFESSÔRES

APROVEITAMENTO Responsabilidade. Prof. Pedro II. Port. Lat. Francês. Todos os fins. 45-3517.

APRENDA em sua casa, a consertar relógios. Peça informações grátis à Caixa Postal, 72 ZC-07.

APRENDA DIRIGIR VOLKS — Apanha-se a domicílio. Documentos e matrícula grátis. Aulas dia e noite incl. domingos e feriados. Tratar 57-7845. Maurício.

APRENDA a dirigir Volks, apanho a domic. e prep. doc. s/ matr. dia e noite, incl. feriados, curso esp. p| sras. Tel. 27-7445. Avila.

APRENDA Russo — Método prático. Prof. diplomado, leciona a domicílio, tel. 37-4580 e 37-2794.

ANALITICA, Cálculo — Matemática para ginásio e científico engenheiro Leciona. 38-1604, ... 38-9368.

AUTO ESCOLA ATLANTICA — Aprenda a dirigir Volks s|matrícula. Aulas diurnas, not. dom. e fer. Apanhamos domicílio. Telefone 37-6097.

AULAS DE MTEMATICA p|professor estadual, vale a pena saber mais detalhes. Tel. 25-0746 não atendendo ligar 36-0064.

AULAS PARTICULARES — Matematica Português, Física e Francês. Todos os níveis, casal de professôres. Informações 46-0607 até as 13 horas.

COLÉGIO — Jacarepaguá — Vende-se Colégio c| 300 leitos, servindo p| casa de saúde c| área de 24.000 m2. Largo da Taquara, 170 — Barraca azul — Tel. 92-0876 — Nilo — Creci 830.

DIRIGIR? A auto escola Lisboeta entrou em festa permanente oferecendo grátis a seus alunos matrícula, taxa de exame e carro para o mesmo, cobrando tão-somente os treinos. Rua São Fco. Xavier, 393. Tel: 54-4827.

ESTUDANTE oferece-se para lecionar matemática, física e química. Telefonar p| Roberto — 46-8693.

GRAVADOR, projetor, audiovisual de Inglês, Francês, Linguafone, estantes, carteiras, mesas, livros, quadros, gravuras. Vendo tudo por termino de curso. Rua Candido Gaffrée 39. Urca.

INGLES em 6 meses, gramática em 3 meses. Falar fluentemente. Metodo especial — Tel. 36-4409.

INGLES, Português, Francês, Espanhol e Taquigrafia Gregg e Taylor. Aulas individuais. Flamengo e Centro. Tel. 45-9580.

MATEMATICA — Estudante morando c|sua família ensina ginasio e científico. (Pôsto seis) NCr$ 7,00 — Tel. 27-5777 — Frederico.

MATEMATICA, Física, Descritiva e Desenho. Estudante de Engenharia ensina para todos os fins. Tratar tel.: 25-7717, Olavo.

MATEMATICA, 2a. época, prof. militar com longa experiência, prepara alunos; aula individual ou pequenos grupos. Tel. .... 28-2607.

MATEMATICA e INGLES — Ginasial ao vestibular, NCr$ 7,00 a domicilio. Prof. Hilary. 26-2055.

PROFESSORA de Jardim e Pre-primário. Dou sociedade. Curso Monteiro Lobato, Rua Ligia 329 — Olaria.

PROFESSOR ACORDEON — Aulas à domicilio, professor competente, NCr$ 30,00 mensal. Tel.: 38-6466.

VIOLÃO guit. baixo bateria canto. Mét. prát. e eficiente de ritmos e afinação. Eduque sua voz em poucas aulas. Tel. 29-2759. Prof. Medeiros.

FERRO - COMPRO

Compramos tubos de ferro, usados, de 1 polegada ou em tôrno disso.

Grande quantidade; tratar na Rua Pedro Alves, 41 — Tels.: 43-9820 — 43-9786 — Com os Srs. Marques ou Ribeiro. (P

LIVROS — ARTES — COLEÇÕES

BIBLIA — Vende-se edição de ouro na embalagem da Enc. Barsa. Tel. 56-2696.

COLECIONADOR — Vendo armas antigas, espadas, sabres, garruchas, winchester, etc. Av. Copacabana, 2/603, 37-8960.

ENCICLOPEDIA "Delta — Larousse", com 15 vls. s/ uso, perf. estado. NCr$ 300,00 à vista. Tel. 46-5497.

MOEDAS — Compro ouro e prata, pago bem. Tel.: 36-1219.

QUADROS a óleo de laureados pintores nacionais, preços baratíssimos e c/ facilidade no pag. Todos os tamanhos e motivo. Rua Sorocaba, 277 — Ver a qualquer hora.

VENDE-SE coleção completa Enciclopedia Britânica, edição luxo, branca, est. nova. A vista 1 100,00 Aceita-se ofertas. Tratar Sergio telef. 47-4019, 10 às 18 hs. (B

VENDO enciclop. Barsa 1964, c/ dicionarios, livro do ano 1965 — NCr$ 550,00, Só à vista, telefone 26-3050, Rui.

VENDO minha coleção de quadros a óleo e gouache de Aldemir Martins da Costa, Di Cavalcanti, Djanira Iberê, Pancetti, Portinari, Serpa, Volpi e outros. Ver a qualquer hora. Rua Getúlio das Neves, 17 — J. Botânico.

VENDE-SE 4 quadros de Arlindo Mesquita e um de A. Costa, preço 1.000 cada, Rua Galileia, n. 19. Saltar Est. de Jacarepaguá n. 6.020.

INSTRUMENTOS MUSICAIS

A.A.A. Pianos nac. novos e estrangeiros 10 anos de garantia. Casa especializada, venda financiados s/ juros. R. Santa Sofia, 54 Pça. Saens Pena.

A VISTA compro hoje diretamente um piano de cauda ou armário. Negócio rápido. Tel.: 45-1581.

A CASA MILLAN, especializada em pianos, vende o melhor e maior estoque da GB. Essenfelder, Welmar, Behar, August Forster, W. Tuller, etc. a longo prazo sem juros. 10 anos de garantia e assistência técnica. Ouvidor, 130, 2.º andar, lojas 218 e 221.

ACORDEÃO SCANDALLI — Vende-se. Tratar Travessa São Carlos, 17 — Estácio. Tel. 42-5962.

A CASA MOTTA, pianos europeus, nacionais garantidos, à prazo, atende também sábado e domingo. 2 de Dezembro, 112. Catete.

AMPLIFICADOR True Rebelb. e 2 guitarras. Vendo à R. Comte. Itapicuru Coelho, 53. Tomaz Coelho.

ACORDEON Scandalli Maestrina (italiano) côr grenat 120 baixos — 500,00 tel. 36-5103.

A CASA MILTON Pianos é a maior organização do ramo desde 1925. Maior estoque. Menores preços — Vendas até 24 meses. Garantia de 10 anos Rio — Rua Mariz e Barros, 920, tel. 28-4413 e 34-8522. Filial Belo Horizonte. Rua Aimorés, 2248, tel. 37-0313.

BATERIA profissional com 8 peças, marca Saema, perfeito estado. NCr$ 650,00. Vendo, Rua Geiaz, 1.334 ap. 102.

COMPRO 1 piano. 56-5633. Carlos (7 às 11). Faço consertos a domicílio. Av. Salvador de Sá, 40. — Qualquer estado. Casa tradicional.

OTIMO piano tipo ap. Vendo 450 mil. Mando entregar. Rua Cap. Rezende, 448 c/ 1 ap. 101 — Meier.

PIANO — Vendo Muister novo — quase nunca usado. Base 1 500. Rua André Cavalcante, 141, fundos.

PIANO apto. bom, bonito, lindo som côr jacarandá, cepo de metal, c. cruzadas, 600,00, urgente m/ viagem. Rua D. Claudina, 470, c/ 11. Meier.

PIANO ALEMÃO cepo de metal, cordas cruzadas, vendo NCr$ 850 mil urgente. Rua Professor Quintino do Valle, 37, Estácio — Tel. 22-8168.

PIANO PLEYEL 1/4 de cauda seminovo, cordas cruzadas, cepo de metal, teclas de marfim, lindíssima sonoridade, próprio para pessoas de gôsto, em madeira côr de mel. Vendo, facilito, Rua Tonelaros, 152 — Copacabana.

PIANO PLEYEL — Vendo 780,00, sonoridade fabulosa, cordas cruzadas, capo de metal. Rua 24 de Maio, 905, fundos Sr. Carlos.

PIANO BRASIL — Vendo 3 ped. tecl. marfim, máq. alemã, perfeito, sonoridade magnífica, telefone 47-6211.

PIANO — Urgente. Vendo um marca Halben, em perfeito estado, pouco uso. NCr$ 1 350,00. R. Prof. Gabizo, 367.

PIANO — Schwartzman — cor moeno imbuia — 3 pedais — vendo por NCr$ 1 200 — facilitados ou à vista. Tel. 42-2860 — Dr. Paulo.

PIANO Essenfelder, vendo, máquina alemã, 88 notas, três pedais, cordas cruzadas. Tel. 26-4497.

PIANO — Vendo urgente. Frans Traub — Garantia Shwartman, seminôvo. Tel. 49-1961.

PIANO — Vende-se um Niendorf mod. moderno, novinho em folha, ótimo estado. Facilita-se. Ver e tratar à Rua Com. Pinto 420, c/26 — Campinho.

PIANO Pleyel — Vendo NCr$ 700,00. Rua Bento Cardoso 835, ap. 302, Brás de Pina.

PIANO Pleyel tipo ap., ótimo estado, bom p/ estudos, meio cupo metal. Ver Rua Raimundo Corrêa, 72, ap. 104 — Copacabana.

PIANOS — Variado estoque de pianos nacionais e estrangeiros, tipo ap. e outros. Grande financiamento sem juros. Rua Santa Sofia, 54.

PIANO — Para estudo — Vendo. Trt. Av. Geremário Dantas, 1 280, térreo — Jacarepaguá.

PIANO INGLES de apartamento 2.000. Vende-se tel.: 46-4424 e 46-3422. Mathias.

PIANO BLUTHNER tipo concerto, de armario, 88 notas, cepo de metal, um assombro de piano, magnífico, preço 2.000 novos. — Rua Galileia, 19 (saltar Estrada de Jacarepaguá n. 6.020).

PIANO — Vende-se. 425 mil. 1/4 cauda. 1 250 mil. Av. Salvador de Sá 40 fundos. Perto da Santana. Onibus à porta (12 às 18 h) — 22-6565.

VENDO Guitarra e baixo Giannini (sonic) 250 "Thunder Sound" 400 e "True Reverber" a 550 — Francisco Eugenio, 182, casa 7 — S. Cristovão.

VENDO — Baixo, marca Sound, côr prêto e branco, bom estado NCr$ 400,00. Tel. 56-3403.

VENDE-SE um piano marca Franz Straub novo cepo de metal 88 notas, 3 pedais todo em marfim, cordas cruzadas. Ver a Rua Senador Jaguaribe, 36, Rocha — Portaria.

VENDO ou troco por maior, amplificador Phelpe, 40w (Revarbs). V. bateria completa, aceito ofertas, urgente — Mario Luiz, telefone 26-7798.

VENDE-SE magnífico piano Pleyel 1/4 de cauda em estado ne novo. Tel. 36-4360.

VENDE-SE baixo elétrico americano Crown, cordas Tender, est. novo. Somente à vista 1000,00. Aceita-se ofertas. Trat. Sérgio. 47-4019 10 às 18 horas. (B

VENDE-SE bateria completa profissional Pinguin c/ pratos Ziltanan, 20 polgs. c/ chuveiro e 12 polgs. contratempo, absoluto est. nova, nylon na caixa. Preço à vista. 1 200,00. Aceita-se ofertas. Sérgio 47-4019. 10 às 18 horas. (B

VENDE-SE um piano marca Pihei. Tratar Rua Manoel Machado n. 143, casa VI, Vaz Lobo.

VENDO piano Pleyel de luxo novo, modelo e sonoridade excep., 88 teclas, marfim, facilita-se. Av. Henrique Valadares, 41, ap. 606.

VENDO acordeon, nôvo, importado, com estôjo. Tel.: 56-8152.

VENDE-SE piano Pleyel (armário). Importação recente — 3 padais, madeira Mogno — Som maravilhoso — Preço base 5 500 — Tel. ... 30-0419 — Dr. Paulo.

VENDE-SE guitarra, contrabaixo e amplificadores, motivo viagem, preço ocasião. Telefone 56-1959. José Carlos.

VENDE-SE pianola Hering, sem uso, guitarra super-sonic, em bom estado, Tratar tel. 47-6231. Visconde Pirajá, 135/701.

VENDEM-SE pianos garantidos por 10 anos, assistência permanente. Técnicos de muita experiência. Rua Santa Sofia, 54.

VENDE-SE marca Gebr. Schmds, 88 notas, 3 pedais. Rua Elias da Silva 43. Piedade, tel. 29-1576.

VENDE-SE acordeon Escandalli, italiana. Rua Santos Titara 126/202, Méier. NCr$ 200,00.

Pianos

ATENÇÃO: hoje, sábado, atenderemos aos nossos distintos fregueses e amigos até 18 horas. Rua Santa Sofia, 54, Praça Saenz Peña. Em frente ao n. 220 da Rua Barão de Mesquita.

DIVERSOS

CARTEIRAS para aluno — Em perfeito estado de conservação. Vendo. Tel. 30-7621. Rua Diomedes Trota, 399.

SERVIÇOS PROFISSIONAIS DIVERSOS

AS MEDIDAS reais do seu imovel divergem das da escritura? Providenciamos sua retificação. Telefone 37-7289.

ABERTURA DE FIRMAS — Contratos, escritas avulsas, impôsto de renda, etc. Luiz. Tel. 48-8927.

ABERTURA DE FIRMAS gratis uma mensalidade. Contrato, distrato, organização. escrituração de firmas comerciais, Tel. 43-7270.

CONSTRUÇÃO, Reformas e Pintura em geral, chame Gomes Tel. 54-3788. Serviço garantido, orçamento s/ compromisso.

ESTOFADOR NOVAIS — Serviço perfeito. Preços modicos. Referências. Tel. (por favor) 37-0640 — das 8 as 11 da manhã.

EMPREITEIRO — Reforma de casas e ap., pinturas em geral. Tel. 52-0287, Sr. Mario.

ENCADERNAÇÃO — Revistas — NCr$ 5,00. Leandro Martins, 43, sob. Tel.: 43-5936.

QUADROS de mestres. Avaliação conservação, restauração, gal. Eslinger, Rua Duvivier, 46-B. Tel.: 37-6235.

TENHO condução própria, telefone. Aceito serviços na Região de Bangú a Sepetiba. Cartas para o n.º 081 824, na portaria dêste Jornal.

VOCÊ TEM um Imóvel? Onde? Quer vendê-lo? Procure-nos: — EMISA. Rua Alvaro Alvim, 21 s/ 609. Tel.: 52-6270, 52-3765. — Creci 1121.

Detetive Jayme

Confidencial Serviço de Investigação, Particular, 10 anos de prática e amplas referências. Av. Rio Branco, n. 185, s/ 226. Tel. 52-2323.

Super-Synteko 3,50 m2

C/ garantia de firma p/ escrito. Preços de concorrência, orçamento grátis. Atende-se aos domingos. A. Tavares. Praça Floriano, 19, sala 66 — Tel.: 52-0316.

Super-Synteko m2 — NCr$ 3,50

Garantia de 5 anos. Firma especializada. Pinturas. Reformas. Raspagem p/ cêra. Dedetização. Orçamentos s/ compromisso. Início imediato — Rua Senador Dantas n. 117, sala 1717. Tels. 52-7312 e 52-7241.

Super-Synteko
Tel. 25-2245

FIRMA IDÔNEA aplica o legítimo **super-synteko** com 5 anos de garantia. 4 camadas ou raspa-se p/ cêra. Facilita-se. Rua Estêves Júnior, 22.

SUPER SYNTEKO
Dedetização
Vitrificadora
ARCO-IRIS LTDA.
Aplicadores Autorizados
FACILITAMOS
61-9103 — 22-7871

Construtores e proprietários

Disponho de 30 bons ladrilheiros. Tenho feito grandes obras aqui no Rio. Possuo carta de apresentação.

Tratar na Rua Rodrigo Silva n.º 18, 8.º andar, sala 803. Telefone 52-2645, Sr. Morais. E R. Araguaia, 690. Tel. 92-1895 — CETEL.

Representações

Firma idônea dando e exigindo referências comerciais e bancárias deseja representações e ou conta própria de papéis finos e artigos de embalagem para o Estado da Bahia.

Resposta a Embalcil, Av. Vasco da Gama, 866 — Salvador.

ANIMAIS — AGRICULTURA

ANIMAIS — AVES

BOXER — Castanho dourado alto — Vendo filhote, tel. 26-9643.

BOXER — Vende-se filhotes ninhada, premiada medalha ouro — K.C.C. Tel. 58-7598, sáb. e dom. até 12 horas, durante a semana, a noite.

BOXER — Vendem-se filhotes de 2 meses, macho 100 cruzeiros, fêmea 80. Rua Ardenas n. 123, Guarabu — I. Governador

CAVALOS — Garanhão marchador, égue e potros. Ver Estrada da Posse, 1050 — C. Grande, tratar telefone 26-6300.

DINAMARQUES — O canil D'Orly vende filhotes pais importados — Tel. 58-9786.

DOBERMAN — Filhotes c/ excelente pedigree Rua Angelo Bitencourt, 45, Grajau, tel. 38-4012.

DIAMANTE GOLD — Vende-se dêstes lindos pássaros australianos, por NCr$ 80,00 o casal. Rua da Conceição n. 105, s/208, U.N.C.C, das 9 às 18 horas. De segunda a sexta-feira.

GATOS — Vendo angorá. Rua Sta. Alexandrina n. 481, ap. 509. Ver a partir de 2.ª-feira.

PASTOR ALEMÃO legítimo — Vende-se barato 1 casal, macho manto preto de 1 ano e meio e 3 filhotes c/55 dias. Ver Rua João Pizarro, 66, Ramos.

PASTOR ALEMÃO — Vende-se filhotes, legítimos, 4 semanas, lindos, mostram-se os pais. NCr$ 50 mil. Rua João Vicente, 1005 — Bento Ribeiro, Cetel 90-5850.

PEQUINES, presente, vende Av. Paulo de Frontin, 179, de 2 meses 30,00.

PEQUINES preto e branco n. 1 e n. 0. Fêmeas. NCr$ 60,00. — Tel. 30-4990.

PASTOR alemão com pedigree — 1 ano, NCr$ 300,00. Uranos 841 — Ramos.

PERUS PARA NATAL — Importados peito largo. Faça sua encomenda quanto antes. Preço melhor do que no Rio. Estr. União e Ind. 18.100. Entre Itaipava e Pedro do Rio.

PASTOR ALEMÃO — Canil Pajussara vende lindos filhotes. Linhagem sangüínea de campeões. Pedigrée. Tel. 25-3943.

PASSAROS — 1 Melro (espetacular), 1 bicudo, 1 casal canários (pode l. rinha), 3 periquitos. — Vendo ou troco por espingarda de caça 2 c. 28 ou 32 import. Rua Araujo Pena, 65.

PERUZINHOS — Marrequinhos, patinhos, pintos p/ corte. Avebrás. R. Gal. Pedra, 134, 43-0284.

VENDEM-SE cachorros pastor alemão 2 meses — Tratar Rua Manoel Vieira, 229 — Taquara — Jacarepaguá.

VENDEM-SE três cadelas pastor alemão puras sem pedigrée. Judith. 46-3603.

VENDE-SE coelhos. R. Souza Franco, 740, sob. Vila Isabel.

WEIMARANER — Belíssima ninhada. Machos e fêmeas a escolher, filhos de campeões importados. Rua General Góes Monteiro 64, depois de 9 hs.

AGRICULTURA

VENDE-SE antures vermelho para desocupar lugar. Rua noemia Nunes 597. Olaria, tel. 30-2740.

DIVERSOS

AQUARIO — Em perfeito estado de conservação, com peixes, plantas, duas bombas, 2 filtros, etc., capacidade 200 litros, desfaz por motivo de viagem. Rua Ipiranga n.º 46, Laranjeiras, tel. 25-0484, Sr. Amaury.

DIVERSOS

DECLARAÇÕES E EDITAIS

Associação Atlética Brasil Açucareiro

EDITAL DE CONVOCAÇÃO

O Presidente da Associação Atlética Brasil Açucareiro de conformidade com os artigos 11, seu parágrafo 2.º, 13 do Estatuto Social comunica os senhores sócios para Assembléia Geral Extraordinária a se realizar às 20,30 (vinte e trinta) horas do dia 13 de dezembro de 1968 na Secretaria de sua Sede Social na Praça XV, 42 — 11.º andar, com a seguinte ordem do dia:

a) Tratar de assuntos inerentes à Sede;
b) Assuntos gerais.

Rio de Janeiro, 6 de dezembro de 1968.
a) José Medeiros
Presidente da AABA

Conselho Regional de Medicina do Estado da Guanabara

Aviso à classe médica

O CONSELHO FEDERAL DE MEDICINA, pela sua Resolução n.º 358 de 22-11-1968, homologou as eleições realizadas no CONSELHO REGIONAL DE MEDICINA DO ESTADO DA GUANABARA, para renovação de seus membros, no período de 1968 a 1973.

Como é do conhecimento da Classe, a chapa vitoriosa foi a de n.º 3, encabeçada pelo Prof. ASSAD MAMERI ABDENUR.

De público, os membros do Conselho atual se congratulam com os novos Conselheiros, que passam a representar legitimamente a honrada Classe Médica do Estado da Guanabara.

Rio, 5 de dezembro de 1968.
as.) DR. JOSÉ LUIZ GUIMARÃES SANTOS — Presidente — CREMEG.

COMPANHIA DE NAVEGAÇÃO LLOYD BRASILEIRO

CONCORRÊNCIA PARA ARRENDAMENTO DE LOCAL E INSTALAÇÕES PARA EXPLORAÇÃO DE RESTAURANTE

A Companhia de Navegação Lloyd Brasileiro, comunica que às quinze (15,00) horas do dia onze (11) de dezembro do corrente ano, no oitavo (8.º) andar do prédio situado na Rua do Rosário n.º 1, nesta cidade, serão recebidas e abertas, na presença dos interessados, propostas para arrendamento do local, instalações e exploração do Restaurante situado nas Docas da Companhia, destinado ao atendimento de seus funcionários.

Maiores esclarecimentos sôbre as condições e outros detalhes, poderão ser obtidos, pelos interessados, no Departamento de Compras, endereço acima.

(a) **Jonas Correa da Costa Sobrinho**
Diretor Presidente

DIVERSOS

SENHOR MARIO comunica aos amigos que a rifa da geladeira a extrair-se no dia 7, foi transferida para o dia 28 dêste.

VINHOS Portuguêses, tôdas as marcas, caixa preço especial, entregas a domicílio Tel. 34-4563. Sr. João.

BUFFET — DOCES — SALGADOS

REFEIÇÕES — Forneço marmita a domicílio, só o almoço, comida farta e variada, paladar, nortista, preços módicos. Rua Pedro Américo, 166 apto. 203, bloco A. Catete.

Codornas abatidas

GRANJAS AL-GE-MA
A maior criação de codornas da América Latina
FORNECIMENTO PERMANENTE
Encomendas tel. 2556 Nova Iguaçu

EMPREGOS

SERVIÇOS DOMÉSTICOS

AMAS — ARRUMADEIRAS — COPEIRAS

ARRUMADEIRA — Precisa-se de arrumadeira portuguêsa ou espanhola, que também saiba copear à francesa. Paga-se bem. Favor telefonar para 32-7702, chamar D. Carmam.

ARRUMADEIRA — Precisa-se c/ prática e referências mínimas de 1 ano. Ordenado NCr$ 90,00. Rua Gen. Venâncio Flôres n.º 226, ap. C-01 — Leblon.

AGENCIA NOVO RIO — Oferecem babás, cop., arrumadeira, cozinheira etc. Diaristas e mensalistas, Tel. 37-9936. Av. Copacabana 605, sl. 1 203.

BABA' c/ prática, boa aparência, acima de 25 anos, p/ 1 criança. Paga-se muito bem. Ref. de 1 ano — Tratar 27-6314.

COPEIRA-ARRUMADEIRA — Precisa-se à Rua Fonte da Saudade, 140. Paga-se bem. Tel. 25-8805.

CASAL estrangeiro procura empregada de 30-40 anos para todo serviço com prática de cozinha. Paga-se bem. Rua Paulo Céser de Andrade 232, ap. 402. Telefone 25-1696.

COPEIRA E ARRUMADEIRA — Precisa-se. Rua General Urquiza n.º 245 ap. 302. Ordenado NCr$.... 90,00. Tel.: 27-8259.

COPEIRA ARRUMADEIRA — Precisa-se com referências. Rua Itiquira, 163, Leblon. Tel. 47-4797.

EMPREGADA — Precisa-se, todo serviço menos arrumar e copeirar, com ótimas referências da patroa. Ord. NCr$ 110,00. Barão da Jaguaribe, 113, Ipanema. Telefone 27-8981.

EMPREGADA — Preciso e arrumadeira dorme no emprego. Rua Caning, 21, tel. 27-0565. Ordenado 120,00.

EMPREGADA — Precisa-se para serviços gerais, com documentos. Vol. da Pátria, 1 ap. 611. Botafogo.

EMPREGADA para casal. Exige-se referência de mais de um ano de casa e que durma no emprêgo. Paga-se bem. Tratar após 14 horas. Hoje. Rua Almirante Guilhobel, 29/301, Fonte da Saudade — Humaitá.

EMPREGADA — Precisa-se para copeirar e arrumar, cozinha, das 7 às 15h. NCr$ 60,00 por mês. Rua Moura Brasil, 74, Laranjeiras.

EMPREGADA — Precisa-se uma para casa de família dormir no emprêgo. Paga-se muito bem. Tratar na R. São Francisco Xavier, 39 ap. 102. Tijuca.

EMPREGADA — Precisa-se môça de ótima aparência para trabalhar em ap. de uma pessoa, meio expediente. 80,00. Tratar Sr. Cassiano. Rua Cesar Zama n. 74, ap. 114. Lins de Vasconcelos.

EMPREGADA todo serviço. Paga-se muito bem. Bambina, 180, ap. 703. — Botafogo.

EMPREGADA somente c/ referência para todo serviço. Duas pessoas. Paga-se bem. Visconde Pirajá, 511, ap. 702.

EMPREGADA para todo serviço só 2 pessoas, cozinha simples — Ordenado 80,00 — Av. Rui Barbosa n. 80 ap. 202.

MOÇA húngara ou alemã, precisa-se para cozinhar bem e todo serviço de senhora só. Paga-se bem. Telefonar 57-6074.

MOÇA ou senhora para o serviço doméstico de um casal com uma filha môça, devendo dormir no emprêgo, precisamos e pegamos 70 contos para começar. Rua Camarista Méier, 935, penúltimo ponto do ônibus Passeio-Camarista, n.º 247.

MOÇA para serviços leves em apartamento de 3 pessoas. Não serve jantar. Folga domingos. Estrada Vigário Geral, 830, ap. 303. Parque Irajá.

OFERECE-SE moça portuguêsa para babá ou arrumadeira. Tel. — 27-0699.

PRECISA-SE de empregada R. Coração de Maria, 376 c/5.

PRECISA-SE da arrumadeira-copeira para casal, exigem-se referencias, que tenha pratica serviço. Tel. 25-0416.

PRECISA-SE copeira sabendo servir a francesa e uma arrumadeira passando a ferro. Exigem-se referências. Paga-se bem. Av. Rui Barbosa, 310, ap. 1101. Tel.: — 45-7556.

PRECISA-SE de uma senhora de bons costumes, que conheça bem o trivial, de preferencia branca, sem compromissos, para tomar conta de apartamento de senhor de ótimos costumes, com filho em idade escolar. Rua João Alfredo, 50, ap. 405. Muda da Tijuca — Tel. 58-6785.

PRECISA-SE empregada para o serviço de um casal. Tel. 37-5994.

PRECISA-SE môça todo serviço, menos lavar. Durma no emprego. Av. Afrânio Melo Franco, 54, ap. 301.

PRECISA-SE de uma empregada para auxiliar em serviços domésticos em casa de pequena família de tratamento à Rua Pontes Correia, 98, Andaraí. Paga-se bem.

PRECISA-SE empregada 35 anos a 50, para todo serviço. Durma no emprêgo. Referência. Rua Inácio Acioli, 68, ap. 101, Pça. do Carmo, Penha.

PRECISA-SE de empregada para todo serviço menos cozinhar. Pedem-se referencias. Tratar à Rua Gregorio Neves, 69 — Eng. Nôvo.

PRECISA-SE de empregada. Rua Azaleas n. 69. Tel. 90-4076 — Vila Valqueira — Jacarepaguá.

PRECISA-SE uma empregada para todo serviço, inclusive cozinhar, casa de 1 casal com um menino. Praia do Flamengo, 12, ap. 812 — Tel. 25-4294.

PRECISO babá até 18 anos com boa aparência, somente para brincar com 2 crianças de 3 e 4 anos que estão no colégio tôda manhã. Exijo carteira e referências, Pago NCr$ 130,00. Tratar tel. 26-0281 ou 46-7603, com Lourdes.

PRECISA-SE — Copeiro. Rua Tonaleros n.º 146, ap. 202.

PRECISA-SE de uma copeira-arrumadeira na Rua da Matriz, 12, Botafogo, que durma no emprêgo. Exige-se referências. Ordenado NCr$ 80,00.

PRECISA-SE de empregada com dormida para todo o serviço inclusive cozinhar. Telefonar para Leme Palace Hotel ap. 1 402 ou 1 403, somente entre 16 e 18h.

PRECISA-SE de cop. arrumadeira, cozinheira e babá. Av. Copacabana 605, sl. 1 203.

SENHORA responsabilidade toma conta de crianças em seu apartamento, ótimo passadio. Informações 27-7589.

SENHORA de responsabilidade oferece-se para tomar conta de crianças recém-nascidas. R. Fernandes Guimarães, 16, c/ 1, Botafogo.

TOMA-SE conta de crianças, interna, semi-interna, qualquer tamanho. Rua Nerval Gouveia, 307 casa 12. Cascadura.

COZINHEIRAS

AGENCIA NAZARETH — Precisam-se coz., arrum., coz. **etc.** Rua Bento Lisboa, 184 — 320.

ATENÇÃO — Domésticas — Tel. 37-5533 — Av. Copac., 610, s/loja 205. As melhores empregadas efetivas e diaristas, cozinheiras (os), arrum. babás, faxineiras (os), passad. Pessoal idôneo. (X

ADMITE-SE moça honesta que saiba limpar e cozinhar, dorme fora, carteira, referências recentes. Av. Prado Júnior, 172, ap. 1 001.

AGENCIA NAZARETH — Oferece-se coz., arrum., cop., etc. Rua Bento Lisboa, 184/320 — Telefone 36-5565.

COZINHEIRA — Trivial variado, para casal com tres crianças. Indispensável ter prática e boas referências — Flamengo. Tel. .... 25-3799.

COZINHEIRA — Precisa-se à Rua Marquês de Paraná, 28 apto. 602, trivial.

COZINHEIRA trivial fino — Precisa-se. Pago bem, 4 pessoas. Rua Senador Vergueiro, 14 apto. 501 — Tel. 25-5725.

COZINHEIRA — Precisa-se, Rua Haddock Lobo, n. 100, Estacio.

COZINHEIRA — Copacabana. Pequena família precisa trivial variado dormindo no emprêgo, com referências. Rua Anita Garibaldi 10, ap. 502.

COZINHEIRA de forno e fogão e arrumar a casa, para um casal com filho, ordenado 120,00 Av. N. S. Copacabana, 920, ap. 1001.

COZINHEIRA com pratica e responsabilidade, precisa-se, Voluntários da Pátria n. 98 — 401.

COZINHEIRA perfeita, trivial fino variado mais pequenos serviços, ap. de 3 pessoas subindo para Petrópolis 3 meses verão onde só cozinhará prefiro portuguêsa, bom ordenado a combinar. Exijo carteira e referências, Rua Barão da Tôrre, 382, ap. 104, tel. 47-2431.

COZINHEIRA — Senhora, precisa-se c/ pratica. Rua Miguel Fernandes, 437 — Méier.

COZINHEIRA — Preciso pessoa competente para cozinhar e arrumar para 3 pessoas, dormindo no emprego, que dê referências, sem limite de ordenado, a combinar. Rua Visconde de Figueiredo, 48, ap. 101 — Tijuca.

COZINHEIRA — Preciso senhora para lavar e cozinhar. Paga-se bem. Tel. 56-6588.

COZINHEIRA — Precisa-se prática para poucas pessoas. Pago bem. Av. Copacabana, 1107, ap. 1002. Entrada de garagem.

COZINHEIRA — Precisa-se na Rua Sá Ferreira, 44, ap. 1103 — Paga-se bem.

COZINHEIRA — Precisa-se que durma no emprêgo. Tratar Rua Andrade Neves n.º 456. Tijuca.

COZINHEIRA — Precisa-se trivial variado dormindo no emprego. Senador Vergueiro, 159, ap. 201.

COZINHEIRA — Precisa-se. Ver Rua Joana Angélica n. 169, tel. 27-2985.

COZINHEIRA Trivial fino variado dê referências, durma no emprêgo. Rua Conde de Bonfim n.º 1 337. Tel. 38-9344.

COZINHEIRA de forno e fogão, precisa-se para casa de família de tratamento. Preferência mineira. Paga-se bem. Avenida Edson Passos, n. 800. Usina da Tijuca.

COZINHEIRA — Precisa-se de uma cozinheira na Rua Dionísio Cordeiro. 36, salário 120,00.

COZINHEIRA preciso que arrume a casa e lave a roupa pequena. Pago 150,00 — Tel.: 25-4665 — Rua Samuel Morse n. 12, ap. 601.

COZINHEIRA do trivial variado, para pequena família, precisa-se, c/ prática, com referências e que saiba ler. Paga-se bem, Rua Figueiredo Magalhães, 403, apto. 1 001.

COZINHEIRA — Trivial fino, precisa-se, c/ referências e lavar roupa miúda. NCr$ 150,00. Tratar na Rua Joaquim Nabuco, 206, ap. 801

EMPREGADA — Precisa-se para cozinhar e lavar. Gustavo Sampaio, 559 apto. 601, Leme.

EMPREGADA — Precisa-se para cozinhar, arrumar e lavar pequenas peças. NCr$ 150,00. Exigem-se referências. Rua Domingos Ferreira, 100 apto. 602, Copacabana.

EMPREGADA — Preciso que saiba cozinhar e durma no emprego. Exijo referencias, Tratar à R. Lins de Vasconcelos, 197, ap. 102.

EMPREGADA portuguêsa para o trivial fino e serviços leves em residência de casal com 1 criança. Referências. Ord. inicial NCr$ 150,00. Tratar à R. Barão da Tôrre, 457 ap. 102. Tel.: 47-8615.

EMPREGADA — Para cozinhar e arrumar, c/ carteira e referências de no mínimo um ano de trabalho. Salário a combinar. R. Santa Clara, 277 ap. 101 — Copacabana.

PRECISA-SE da cozinheira que possa ir a Petropolis em Janeiro. Paga-se bem. Rua Visconde de Pirajá 511, apto. 402, Ipanema.

PRECISA-SE da cozinheira, Rua Redentor, 302, Ipanema. Tel.: 47-8242. Urgente.

PRECISA-SE da empregada para cozinhar e arrumar residencia pequena família. Tratar tel. .... 26-3596 — das 9 às 15 horas — Botafogo.

PRECISA-SE de uma empregada para cozinhar e arrumar na Rua Humaitá n. 151, ap. 402.

PRECISA-SE cozinheira muita prática para restaurante de salgadinhos e forno — Sorocaba, 810 — Botafogo.

PRECISA-SE de empregada para cozinhar e durma no emprêgo. Ordenado NCr$ 90,00 — Av. Maracanã, 427 — Tel. 28-4922.

PRECISA-SE cozinha banqueteira — Paga-se muito bem, Tratar à Av. Atlântica 3 018, 2.º.

PRECISA-SE cozinheira maior 25 anos c/ prática. Paga-se bem. .. 46-9398.

PRECISA-SE de uma empregada que saiba cozinhar, das 8 às 17h. Tel. 34-2217.

PRECISO empregada de boa aparencia, para cozinhar o trivial fino e arrumar a casa de pequena familia de tratamento. Não lava nem passa. Pago bem. Exijo referências de casa onde trabalhou mais de um ano, Toneleros, 27, ap. 701.

PRECISA-SE cozinheira para casal. 37-2048.

PRECISA-SE cozinheira trivial fino variado, arrumar, passar. Prática referencias certas. Dorme emprêgo Corcovado, 78 Jardim Botânico, Tel. 26-6801. Ordenado 100 mil.

PRECISA-SE cozinheira com pratica. Rua Sousa Lima n. 310 — Copacabana. Tel. 56-3824.

PRECISA-SE cozinheira com referências. Rua Toneleros n.º 146, ap. 202.

PRECISA-SE de cozinheira com referências. Tratar na Rua Barão da Tôrre n. 573. Ipanema.

DIVERSOS

CASAL — Precisa-se de um casal para serviços domesticos à Av. Vieira Souto, 582. Pede-se referencias.

CASEIRO — Precisa-se para sítio no Estado da Guanabara, de preferência casal sem filhos e conhecendo todos os serviços, principalmente de jardinagem. Tratar com Sr. Edi na Av. Presidente Vargas n. 509 13.º andar. (B

FAXINEIRO — Precisa-se com prática de faxina e que entenda também de copa p/ 2.º copeiro, em casa de família. Exigem-se referências de 6 meses mínimo do emprêgo. Paga-se bem, Folgas às 6.as-feiras. Tratar à Rua General Artigas, 63 — Leblon. Após as 12 horas.

FAXINEIRO, arrumador, precisa-se, Família, referências. Rua Peri, 317, Jardim Botânico.

LAVADEIRAS — PASSADEIRAS

LAVADEIRA — Que lave e passe bem, que durma, Ordenado a combinar, Jardim Botanico. Tel. .. 46-9659. Rua Joaquim Campos Porto, 70. Entrar Pacheco Leão.

OFERECE-SE senhora para lavadeira com bastante prática — Telefone para 34-2407.

PASSADEIRA c/ prática confecção fina senhora. Precisa-se à Rua Major Fonseca, 25 — São Cristóvão.

PRECISA-SE uma passadeira para tinturaria. Rua Barão de Mesquita n.º 136.

PRECISA-SE uma empregada para lavar, passar e limpeza. Folga aos domingos e sair cedo. Rua Senhor de Matosinhos 406.

TINTURARIA — Precisa-se de lavador e passador a Rua General Roca, 91-A. Tijuca, tel. 48-1877.

TINTURARIA CINDERELA — Precisa-se de passadeiras e balconistas com prática. Rua Marquês de Abrantes, 230, tel. 26-7880.

PROFISSIONAIS DE ESCRITÓRIO E COMÉRCIO

AUX. DE ESCRITÓRIO

AUTORIZADA VOLKSWAGEN admite imediato, aux, depto. pessoal com pratica em folha de pagamento em máquina de mecanografia. Apresentar-se munido de documentos das 8 às 12 — Av. Marechal Rondon, 539 — Depto. Pessoal.

AUXILIAR DE ESCRITORIO — Precisamos de 1 operador olivet para Máquina Audit. Cartas para Caixa Postal 101, ZC 00.

AUXILIAR DE ESCRITORIO — Precisamos de 2 funcionários (as) com ginásio completo e firme em datilografia. Cartas para Caixa Postal 101, ZC 00.

AUXILIAR DE ESCRITORIO — Empresa de transporte de cargas necessita de um rapaz solteiro para serviços gerais de escritório, Tratar à Rua Curuzu, 53-A, S. Cristóvão.

AUXILIAR DE ESCRITORIO — Precisa-se de môça para escritório imobiliário, que seja desembaraçada, de boa aparência, tenha noções de responsabilidade, e que dê ótimas referências. Cartas n.º 218.949.

AUXILIAR DE ESCRITORIO. — Precisa-se de boa aparencia com pratica de serviços gerais de escritorio, datilografia e escrituração de livros fiscais e caixa. — Apresentar-se com documentos e referencias na Rua do Ouvidor n. 140 — LILOCA MODAS.

AUXILIAR DE ESCRITORIO — Precisamos admitir 5 moças e 5 rapazes com idade entre 16 e 28 anos, com alguma pratica anterior. Para os candidatos não habilitados daremos bolsas de estudo grátis, para os seguintes cursos: datilografia, aux. escritorio, contabilidade, estenografia, português, matemática, inglês, comercial, recepcionista, secretariado. Podendo estudar em qualquer das filiais da TED. Tratar na Av. Pres. Vargas, 529/1811.

AUXILIAR de escritorio — Menor até 16 anos, boa letra, preferência escrevendo a máquina; tratar acompanhado do responsável — Av. Gomes Freire, 55, sala 24 hoje.

DEPARTAMENTO PESSOAL — Precisa-se de rapazes ou moças, com prática em serviços de Departamento Pessoal. Apresentar-se à Rua Roberto Silva n. 145 — Ramos de 2a. a 6a.-feira no horario de 8 às 18 horas. Salario a combinar.

MENOR — Precisa-se para serviços de escritorio, Apresentar-se à Rua Costa Lôbo, 114, 3.º andar.

PRECISA-SE Moça menor p/auxiliar serviços gerais de escritorio — Apresentar-se a Av. Rio Branco 257, s/611 e 612, Sr. Frederico das 14 as 18 horas, 2a. feira.

BALCONISTAS

BALCONISTA — Precisa-se admitir 5 moças c/ idade entre 16 e 28 anos, com alguma pratica anterior. Para as candidatas não habilitadas daremos bôlsas de estudos gratis, para os seguintes cursos. Datilografia, estenografia. Português, Matemática, Inglês, Contabilidade, aux. escritorio, recepcionista, c/ comercial. Podendo estudar em qualquer das filiais da TED. Tratar na Av. Pres. Vargas, 529, s/1811.

BALCONISTA moça maior com pratica de armarinho e confecções Rua Pereira de Almeida 96 Praça da Bandeira.

BALCONISTA precisa-se com prática que tenha trabalhado 2 anos em casa de armarinho (bazar). Rua da Alfandega, 300.

BALCONISTA — Môça — Prática de Sorvetaria. PIRIKITI — Rua Dias Ferreira, 420-A. Leblon.

BALCONISTA — Efetivas, precisam-se moças c/ pratica, tratar Mala Original. Ordenado e comissão, Rua Miguel Couto, 47.

BALCONISTA — Caixeiro muita prática de armazém. Precisa-se. Rua Licínio Cardoso 261-A. — Cláudio.

MOÇA — Precisa-se de moça com idade entre 18 e 25 anos para trabalhar como balconista. Tratar com o Sr. Celso, das 8 às 10 horas, Rua da Conceição, 50 — 1.º andar.

PRECISA-SE moça de boa aparência com prática de balcão. Rua Barão de Ipanema, 43-A, Copacabana.

PRECISA-SE môça balconista com prática de papelaria e brinquedos, Rua Bulhões de Carvalho n.º 95-A — Copacabana, com referências.

PRECISA-SE de um balconista menos com prática de padaria. Rua Cacequi n.º 539-A — Vila da Penha.

PRECISA-SE de um elemento jovem e boa aparência para trabalhar no balcão de aves abatidas. Av. N. S. Copacabana, 791 loja n.º 5.

PADARIA — Precisa-se de balconistas e confeiteiro. Rua Itabina, 15. Bras de Pina.

CONTADORES

AUXILIAR de Contabilidade — Precisa-se de um com bons conhecimentos de contabilidade operando em máquina Olivetti Audit 1513. — Apresentar-se na Av. Venceslau Brás, 71-fundos Centro Brasileiro de Pesquisas Físicas. (B

DATILÓGRAFAS — ESTENÓGRAFAS — SECRETÁRIAS

DATILOGRAFA — Precisa-se de auxiliar de escritório que seja boa datilógrafa e que tenha noção de serviço de pessoal. Rua Maia de Lacerda, 700.

KARDECISTA — DATILOGRAFA — Precisa-se para seção de peças, com pratica anterior. Tratar na Rua Ceará, 217 (antiga Rua São Cristovão) — Praça da Bandeira, SOCAR — Sociedade Carioca de Automoveis Ltda. Representante da Fábrica Nacional de Motores.

MOÇA — Precisa-se boa dactilografa com prática escritório, boa letra boa aparência. Cartas com "curriculum" para o n.º 226 903, na portaria dêste Jornal.

PRECISA-SE datilografa com instrução secundária. Rua Mairink Veiga, 4, 18.º andar, Darci ou Nelson, hoje até as 13 horas ou segunda feira depois das 15 horas.

SECRETARIA — Vendedora prec. p/ firma de arquitetura e decorações em Teresópolis. E' nec. ótima aparência, ser indep., dormir no emp., ap. só p/ môças se possível dactilog. Tratar 2a.-feira, das 15 às 20hs. Dr. Pedro, R. Rêgo Lopes, 60 — Tijuca.

VENDEDORES — CORRETORES

AGENCIA Hugo de Automóveis, necessita de vendedores e corretores. Otima ajuda de custo e altas comissões. Tratar Rua Visconde de Cairu, 17, sobrado. Sr. Valadão.

PRACISTA — Precisa-se para a venda de produtos de beleza. Av. Erasmo Braga, 227, s/ 713.

PRECISA-SE de vendedora com prática e boa aparência e uma cubcaixa que entenda de contrôle, Av. Nossa Senhora de Copacabana, 1 096-A.

PRECISA-SE vendedoras, bom salário e comissão. Não precisa prática. Tratar 13 às 18hs., c/ Sr. Geraldo. R. Sousa Franco, 674-A, c/ 2, ap. 201. Tel. 58-2551, diàriamente.

REVENDEDORES — Jóias — Conta própria. Em prata fina e folheado ouro 18. Anéis, pulseiras, alianças, cordões. Rua José Maurício, 150 — Penha — Tel.: 30-8874 — R. Viana — Jóias (Fábrica).

TIPOGRAFIA — Vendedora (or) p/ impressos e cartões de Boas Festas — 20% comissão. Trav. Leopoldina de Oliveira, 281, Madureira.

VENDEDORES — Precisamos com freguesia em laticínios, padarias etc. Produtos alimentícios, ótimas comissões. Tratar Sr. Valter, Av. Nilo Peçanha, 1106-A — Caxias.

VENDEDORES BEBIDAS — Av. Nilo Peçanha, 1191 — Caxias.

VENDEDORES — Precisa-se à Rua Almirante Barroso, 104. D. Caxias.

VENDEDORES — Precisa-se para grande lançamento com farta publicidade. Tratar na Av. Ministro Ary Franco, 109. Loja-M, das 8 às 19 horas — Bangu.

VENDEDOR motorista profissional para trabalhar em recauchutadora de pneus, junto as empresas de ônibus, borracheiros etc. Setor de venda já organizado, salário em base de comissões. Exigem-se boa aparência, desembaraço. Rua Goiás n.º 868 — Quintino.

VENDEDORES (AS) de 600,00 a 1 500,00. Propagandistas, agenciadores e relações públicas para comércio, indústria, escritórios e domicílios. Jovens de boa aparencia, até 30 anos de idade. Tratar à Rua dos Romeiros, n. 186, 5.º andar — Penha — GB. Das 9 às 12 hs. diàriamente.

DIVERSOS

AUTORIZADA Volkswagen para efeito de seleção. Precisa-se aux. dep. compras com prática na função e instrução secundária — Apresentar munido de documentos e carta referência. Das 8 às 12 — Av. Marechal Rondon, 539.

CAIXEIROS — Preciso de 2 com prática, horário comercial. R. Maria Freitas, 133, Madureira.

CAIXA — Precisa-se com pratica para padaria. Rua Domingos Ferreira, 63.

CAIXA — Para confeitaria com prática e referencias. R. Visconde de Pirajá, 419-A.

CAIXEIRO — Padaria — Precisa-se c/ prática — Rua das Laranjeiras n. 366.

CAIXEIRO com pratica para todo serviço, mercearia precisa Av. Pasteur, 184-C. Rodrigues.

CARREIRA BANCARIA — Para início de carreira, candidatos do sexo masculino, reservista, solteiro, bom datilógrafo. Carta para o n.º 218899, na portaria dêste Jornal.

CAIXEIROS de balcão de padaria com prática. Paga-se bem. Av. Copacabana 967.

EMBALADOR que tenha no mínimo 2 anos de prática em encaixotamento e embrulhos. Precisa-se Rua Alfandega, 300.

FIRMA COMERCIAL precisa de rapaz maior para serviço interno e externo. Atendemos pelo telefone 52-3539.

GERENTE HOTEL — Precisa-se com boa apresentação p/ hotel de luxo na Zona Sul. Exigem-se experiência, comprovada em carteira, conhecimentos de linguas e sem dependentes, p/ morar no local de trabalho. Ordenado a combinar. Rua João Lira, 68 — Leblon.

MOÇAS e senhoras de boa aparência para colocação de produtos de muita aceitação, salário superior a 300,00. Apresentar-se à Rua Jauarité, 200, Rocha Miranda, com D. Léda.

MENOR — Para limpeza. Precisa-se em loja de móveis. Mena Barreto, 148, Botafogo.

MOÇA — Maior, precisa-se, para serviço de limpeza e expediente externo, que saiba ler, escrever, tratar 2a.-feira das 9 às 12 horas na Rua Alcindo Guanabara, 15, 2.º andar. Cinelandia.

OPERADOR RUF — Precisa-se c/ prática, horário integral, máquina M-7. Cartas portaria deste jornal sob n. 302.182.

PRECISO caixeiro p/ padaria com prática. Av. Suburbana, 5 775 — Pilares.

PADARIA — Precisa-se caixeiro com pratica, Rua Cabuçu, 140 — Lins.

PADARIA — Precisa-se auxiliar de balcão com prática. Rua Visconde de Abaeté 137.

PRECISA-SE caixeiro para armazém com prática — Rua 22, Quadra L, casa 1 — Deodoro.

PRECISA-SE de caixeiro com prática de padaria. Catete, 203.

PRECISAM-SE de moças para balcão com prática, Rua da Conceição, 60, 3.º, loja.

PROFESSORES (AS) e estudantes. Querem ganhar de 350,00 a .. 1 000 — Lançamento ligado a educação e ensino. Tratar à Rua dos Romeiros, n. 186, 5.º andar — Penha — GB. Das 15 às 18 hs. diàriamente.

PRECISA-SE de caixeiro de balcão padaria. Rua Bolivar 150-E.

RAPAZ com prática em Repartições Públicas; M. Fazenda; Prep.; Delegacia Fiscal; Junta Comercial; Av. Copacabana, 1 066, s/ 801, c/ referências. Salário NCr$ 300,00. Tempo integral. Sábados livres.

MARCINEIRO — Precisa-se para trabalho em maquina. Tratar Av. Antenor Navarro, 507, Bras de Pina.

MERCEARIA — Precisa-se maquinista c/ prática de tirar obra. Rua Antenor Navarro, 640-A. Brás de Pina.

CONSTRUÇÃO CIVIL

APONTADOR da obra — Precisa-se com prática para obra no Méier — Tratar Rua Lucídio Lago n.º 96, sala 509 — Horário Comercial.

PRECISO pedreiros carpinteiro pintor e servente p. reformas — Pago bem só aceito amigos de trabalho. Tel. 58-3264.

PEDREIROS — Precisamos de 2 com urgência, favor apresentar-se com ferramentas na Rua Monsenhor Manoel Gomes, 53, S. Cristovão, as 7 horas da manhã.

PRECISA-SE de um pedreiro para fazer um biscate, c/ prática. R. Miguel Couto, 117-A.

PINTOR — Precisa-se para todos os serviços, competente e com muita prática de emassar paredes. Rua do Resende, 144, Mariano.

PEDREIRO — Precisa-se Rua Aureliano Lessa n. 111, ap. 401. Ramos.

PRECISA-SE oficial bombeiro hidráulico na Rua Nicaragua n.º 482, Penha, falar com Sr. Joaquim ou Av. Lôbo Júnior n.º 1 624, Penha Circular. Falar com Sr. Aldino.

PEDREIROS — Precisa-se com urgências — Av. Franklin Roosevelt, 84, sala 804.

SERVENTE de obra. Precisa-se com prática. R. Dr. Garnier 700.

ELETRICISTAS — RADIOTÉCNICOS

PRECISA-SE — Precisa-se de eletricista de manutenção para trabalhar nas instalações de luz e fôrça, horário de 40 horas semanais com sábado livre. Refeitório no local. Apresentação — Avenida Almirante Frontin, 381, Bonsucesso, proximo ao viaduto da Ilha do Governador.

PRECISA-SE eletricista profissional de automóveis. Rua Com. Venâncio Flôres, 481-C. — Leblon. Falar com Sr. Alberto.

TECNICO de TV, só serve competente e com ferramentas não serve curioso. Rua Luiz Guimarães, 89 apto. 101, Grajaú.

TECNICO em televisão e rádio, preciso com muita prática. Pago salário fixo e comissão. Rua Ana Neri, 750-A.

GRÁFICOS

COMPOSITOR — Para serviços comerciais. Paga-se bem a elemento realmente capacitado. Rua Aureliano Lessa, 9-B, Ramos.

COMPOSITOR — Precisa-se competente à R. Frei Caneca, 360-A e B.

COMPOSITOR — Precisa-se com muita prática, Paga-se bem, Rua Flack 138, Riachuelo.

CLICHERIA — Precisa-se de um retocador de traço e gravura e um gravador de côres. Rua Antunes Maciel, 327. Sr. Nilton.

DISTRIBUIDOR — Precisa-se à R. Frei Caneca, 360-A e B.

GRÁFICO — Precisa-se compositor. Rua Alzira Valdetaro, 16 — Sampaio.

IMPRESSOR — Maquina manual. Precisa-se com muita prática. — Rua Flack, 138, Riachuelo.

MOÇAS — Precisam-se para ajudar em serviços de blocos e colagem. Hoje 8 as 13 hs. Rua São Januário, 438-C.

PRECISA-SE de impressores para máquina de cilindro. R. Vde. Rio Branco, 33.

TIPOGRAFIA — Precisa-se de bom compositor, não sendo profissional é favor não se apresentar. Rua N. S. das Graças 172-B — Ramos.

DIVERSOS

BOMBEIRO-ELETRICISTA — Precisa-se de bombeiro-eletricista. — Tratar à Av. Geremário Dantas n. 273 — Jacarepaguá.

MALHARIA — Precisam-se tecelãas. Tratar Rua Xavier da Silveira, 40, s/loja 316, Fone 56-8442.

MESTRE ESTOFADOR — Precisa-se c. prática. Paga-se bem. Rua Jordão 119. — Jacarepaguá.

PRECISA-SE de cortador de caixas de papelão. Rua Goiás, 1 412.

PRECISA-SE de um rapaz para auxiliar de produção em fábrica de plásticos. Tratar à Rua Teodoro da Silva 536.

OFÍCIOS E SERVIÇOS

ALFAIATES — COST.

ALFAIATE — Precisa-se de um oficial e um meio-oficial de alfaiate na Av. Augusto Severo n. 272 — loja — Lapa.

ALFAIATE — Precisa-se de buteiros. Rua Senador Dantas n.º 7-A. 2.º andar.

AJUDANTE de costura adiantada, precisa-se Av. Copacabana, 1236 apto. 1107.

ALFAIATE — Precisa-se de oficial de paletó. Paga-se NCr$ .. 25,00. Traga amostra. Rua Senador Dantas n.º 7-A. 2.º andar.

ALFAIATE — Precisa-se de um bom oficial de palitó. Trazer amostra. Paga-se bem. Av. 13 de Maio, 47 s/ 1 711.

ALFAIATE — Precisa-se oficial de paletó com prática de buteiro — Av. Rio Branco, 91, s/13.

COSTUREIRAS — Procuram-se para atelier de alta costura feminina com bastante pratica, referencias e documentos para trabalhar no serviço Apresentar no 252 da Av. Copacabana ap. 201 — Tel. 37-4790.

COSTUREIRA ajudante. Preciso de moça mesmo sem pratica dou refeições pago bom particular. Gustavo Sampaio, 520 ap. 903.

COSTUREIRA — Precisa-se com experiencia de alta costura — 25-4032.

COSTUREIRAS — Precisam-se com prática de confecção de vestidos. Rua Carlos Rocha Faria n.º 15, sobe pela R. Lopes Quintas — Jardim Botânico.

COSTUREIRA — Precisa-se. Paga-se bem. Tel.: 57-4301. Francisco.

MALHARIA — Precisa-se costureira com prática no ramo. Malharia Cananeia. Xavier da Silveira, 40, s/loja 316. Fone 56-8442.

MOÇA que tenha trabalhado em costura, trabalhar das 13 às 18 horas. Av. Mal. Floriano, 35, 1.º.

PRECISA-SE de costureira vestido de senhoras para casa de família, Tratar tel. 38-9393 segunda-feira.

PRECISA-SE de caixeiros e caixeiras com urgência, tratar na Rua Dias da Cruz n. 155, Cobertura sala 605. Edifício Mosbla.

PRECISA-SE de costureira. Tel. 37-3837. Praça Demétrio Ribeiro, 99, ap. 703, Copacabana. Paga-se bem.

PRECISA-SE de uma empragada de confiança. Rua Santa Clara, 154, ap. 501.

PRECISA-SE uma overloquista com prática, Rua Faro, 33. Tel. 26-5267 — Jardim Botânico.

BARBEIROS — MANIC.

AJUDANTE cabeleireira com prática (môça) — Djalma Ulrich, 110, ap. 211.

BARBEIRO — Precisa-se também vende-se. Rua Miguel Fernandes 725 — Méier.

BARBEIRO competente para hoje. Mínimo 10,00 — Av. dos Democráticos, 247.

BARBEIRO — Precisa-se p/ tomar conta de barbearia à base de comissão, preferência c/ freguesia nas adjacências da Praça Tiradentes, 87, 1.º and.

BARBEIRO — Precisa-se de 1 barbeiro de boa aparência. Rua Ministro Tavares Lira n.º 38, loja P, Largo do Machado.

CABELEIREIRA — Precisa-se com muita pratica que entenda de manicure. Rua Gonçalves Santos, 10-A Praça do Carmo, Sr. Roberto.

CABELEIREIRO (A) precisa-se c/ prática apresentar-se p/ trabalhar c/ ferramenta às 8 horas. Rua Castro Tavares, 101-A — Manguinhos.

CABELEIREIRO — Com prática, boa aparência, precisa-se. Voluntários da Pátria, 143.

MANICURE — Precisa-se urgente. Rua André Cavalcanti 88.

MANICURA E CABELEIREIRA — Preciso urgente, Barata Ribeiro 418, sala 113, Copacabana.

MANICURE — Precisa-se, tratar à R. Marques de Pombal, 171 sobre loja s/ 207.

PRECISO de 2 alizadeiras a quente, 2 manicuras e cabeleireira que sejam realmente competentes, Salão Revian, Rua dos Topázios n.º 246-A, R. Miranda.

PRECISA-SE manicure. Rua do Resende, 68, sobrado.

PRECISA-SE cabeleireiro (a) profissional, saiu um, tem féria p/ 1 000, um ajudante. Conde Bonfim, 246, s/ 202, S. Amaro.

PRECISA-SE de uma cabeleireira e uma alisadora. Tratar Rua Leopoldo, 291. Andaraí.

PRECISA-SE um of. de barbeiro aposentado. Paga-se bem. Largo dos Tabajaras, 316. Tel. 37-5865. Copa.

SALÃO DE BARBEIRO — Gel-Mar — Av. Copacabana, 1 241. Precisa-se duas manicures. Tel. 57-6247.

URGENTE — Cabeleireiro (a) com freguesia — dou luvas. R. Santa Clara, 98, apt. 203. Fone: .... 47-8138.

SAPATEIROS

CORTADOR com pratica, inclusive escalação. Salario 280 mensais. Rua Carolina Santos, 11 térreo.

FABRICA de calçados Luiz XV, precisa-se de caixeiro balcão, para obras finas. R. do Resende, 129 sobr.

PRECISA-SE balcão c/ prática de limpeza dá calçados; acabador para obra brotinho e môças c/ prática da mesa para bôlsas. Rua Padre Manso, 180, loja 40. Tem Tudo de Madureira.

PRECISA-SE de sapateiro para obra de Luiz XV, outro para conserto, Rua Antonio Cardoso Leal, 46, Nilopolis.

PRECISAMOS urgente de oficial Luiz XV, p/ obra de fazenda na Rua Eng. Guilherme Greenhalg n. 16 boxe 42, no Centro Comercial de Icaraí — Niterói. Esq. Rua Cel. Moreira Cesar, 293. — Paga-se bem. Procurar Sr. Aroldo diàriamente das 8 às 19h.

PESPONTADOR — Biscate para obra esporte. Paga-se bem, Rua Carolina Santos 11, térreo.

SAPATEIROS — Precisa-se montador e pespontador, Rua Nipoã, 63, Realengo. Atrás Cine Sta. Clara.

SAPATEIRO — Precisa-se 5 oficiais Luiz XV e esporte. Pago por par NCr$ 6.000. E por fazenda NCr$ 10,00. Palmilhas prontas com alma, mais trabalho e mais produção. Semana 5 dias. Trabalhar bem e ligeiro. Ganha acima de NCr$ 170,00 por semana. Tratar na Av. Ataulfo de Paiva n.º 80-B.

SAPATEIRO — Preciso meio oficial para conserto e que tenha prática para atender cliente. Rua Toneleros, 326-A — Copacabana.

SAPATEIRO — Preciso de 2 montadores, obra esporte e menina, Rua Nicaragua 354 fundos. Penha.

SAPATEIROS montadores acabadores. Estrada Coronel Vieira 594-A Irajá.

ENFERMEIRAS — LABORATORISTAS

PESSOA com prática de enfermagem, oferece-se para doente particular, horário noturno. Av. Vieira Souto, 168, portaria.

GARÇONS — COZINH. E GARÇONETES

AJUDANTE DE COZINHEIRA — Precisa-se à Rua São Luiz Gonzaga, 151, São Cristóvão.

AJUDANTE de cozinha, precisa-se para lavar pratos e panelas. Só serve pessoa desembaraçada e com ótimas referências. Tratar no Restaurante da Rodoviária Novo Rio na Av. Francisco Bicalho, 1, 2.º pav., loja 225.

COPEIRO — Precisa-se para bar. Tratar na Av. 28 de Setembro n. 294 — Vila Isabel.

COZINHEIRA — Precisa-se pratica em salgadinhos e minutas um bar, Rua Alvaro Miranda, 33. Largo dos Pilares.

COZINHEIRA — Precisa-se com pratica de pensão só almoço, Rua Carolina Méier, 19 sobrado. Méier.

COPEIRO ou copeira, preciso c/ referências para bar. Tratar Av. N. S. da Penha 68, sala 404 — Nogueira.

COZINHEIRO com referências e documentos, preciso para churrascaria. Tratar Av. N. S. da Penha 68, sala 404 — Nogueira.

COPEIRO — Precisa-se, com prática para lanchonete. Rua São Januário n. 54, São Cristóvão.

COZINHEIRO Lanchonete p/ salgadinhos e minutas, só serve c/ muita prática, R. São Januário 54, São Cristóvão.

CENTRO — Precisa-se de um cozinheiro ou cozinheira, lancheiros. Paga-se bem, Tratar na Av. Gomes Freire 763, com Barreira.

COPEIROS E SERVENTES — Precisam-se, Restaurante D. Franguito. — Praia da Guanabara 501-G — Ilha do Governador, Freguesia.

COZINHEIRA — Com prática de salgadinhos, para lanchonete. Precisa-se à Rua Alvaro Miranda, 33. Largo dos Pilares.

COPEIRO — Preciso, com prática em Lanchonete. R. Francisco Batista, 93. Em frente ao Viaduto Madureira.

COPEIROS — Precisa-se de um com prática para café e bar à Rua Ministro Viveiros de Castro, 47. Copacabana.

COMIM ajudante de garção precisa-se pronto para trabalhar. Tratar na Rua Visconde Pirajá n.º 451.

COZINHEIRA com pratica de salgadinhos, com documentos. Rua Senador Vergueiro 123-F — Lanchonete Bel Rio.

EMPREGADO — Precisa-se que saiba trabalhar em cozinha e balcão de bar. Rua Conde Bonfim, 214, l/ 3. Outro R. Adolfo Bergamine, 193.

GARÇOM c/ pratica. Rua Santa Luzia 405. Bar dos Estudantes.

GARCONETE — Precisa-se bonita p/ ambiente de luxo, das 14 às 24 hs. Paga-se bem. Hoje, Av. Copacabana 928, s/901.

GARCON c/ prática de comercial. R. Joaquim Silva 138, Cantina São Roque (Lapa).

GARCONS fixos e extras — Precisa-se Restaurante D. Franguito. Praia da Guanabara 501, Ilha do Governador, Freguesia.

LANCHEIRO — Precisa-se um com muita prática e desembaraço, só serve pessoa conhecedora e com ótimas referências. Tratar na Av. Francisco Bicalho, 1, 2.º pav. — Restaurante da Rodoviária, parte da manhã.

LANCHEIRO e copeiro. Precisa-se Av. 28 de Setembro 321.

LANCHEIRO — Moça e rapaz, precisa-se Rua Voluntários da Pátria 1 loja 13.

MOCINHA c/ prática de pensão p/ servir mesa, precisa-se. Paga-se bem. Tratar na VAF. R. Carlos Seidl 950 — Caju.

PRECISA-SE de uma moça para trabalha em café em pé, Rua Carolina Méier, n. 10.

PRECISA-SE de um empregado para trabalhar num bar a noite das 15 hs. às 24. Desembargador Isidro, 45.

PRECISA-SE de um empregado c/ pratica para trabalhar no bar na Rua General Severiano n. 56, Botafogo, Tratar depois das 12 horas com Sr João.

PRECISA-SE de um rapaz para trabalhar em lanchonete, só com prática. Rua Santana 156-D.

PRECISA-SE de cozinheiro com bastante prática de pensão, c/ casa e comida. Rua Paissandu, 219.

PRECISA-SE um terceiro cozinheiro para Lanchonete de grande movimento. Só serve c/ muita prática de emprater comida. Favor não se apresentar quem não tiver condições. R. da Alfândega, 59.

PRECISA-SE — Ajudante prático de confeitaria e ajudante prático de lancheiro. Largo da Carioca, 16.

PROFISSIONAIS DE INDÚSTRIA

METALÚRGICOS — SOLDADORES

LADRILHEIROS — Precisam-se na Imobiliária Irapuan S/A — Obra Rua Bulhões de Carvalho n. 513 — Copacabana.

OFICIAL — Serralheiro — Muita prática solda e chapa. NCr$ .. 300,00. Mensal. Av. Geremário Dantas n.º 328. Freguesia. Jacarepagua.

PRECISA-SE profissional em solda de radiadores. Viação União Ltda., R. Mena Barreto, 90 — Duque de Caxias.

PRECISA-SE ajudante de serralheiro com pratica para toldos. Tratar Rua do Catete n. 36 loja. (B

CARPINTEIROS — MARCENEIROS

ATENÇÃO — Carpinteiros e marceneiros para oficina. Paga-se NCr$ 2,00 por hora. Rua da Passagem n. 101, Botafogo.

CARPINTEIROS DE FORMAS — Precisam-se. Tratar na obra da Rua Francisco de Sá n.º 13 — Copacabana.

Trabalho

ELEIÇÃO — O Ministro Jarbas Passarinho, da Pasta do Trabalho, acolhendo os pareceres da Divisão de Organização e Assistência Sindical e do Serviço Jurídico, ambos do DNT, considerou válidas as eleições realizadas nos dias 13 e 14 de março de 1968, no Sindicato dos Jornalistas Profissionais de Pôrto Alegre. A Delegacia Regional do Trabalho, no Rio Grande do Sul, pretendia a nulidade do pleito, sob os fundamentos de que os prazos para publicação de editais e de comunicações de chapas inscritas, previstos nas Portarias 40/65 e 176/66, não foram observadas. Os pareceres do DNT assinalam que a DRT não fêz as exigências cabíveis, na época própria, não havendo qualquer recurso tempestivo, e ainda ocorrendo que o Delegado Regional do Trabalho compareceu à posse dos eleitos. Posteriormente, é que foi sugerida a nulidade do pleito. Por outro lado, a DOAS assinala que, nos têrmos do Art. 532 da CLT, as irregularidades não interferiram no ânimo dos associados presentes ao pleito, bem como não houve fraude capaz de visiar a vontade dos eleitos que tomaram parte na votação. De outro lado, o Ministro recomenda às autoridades da DRT, no Rio Grande do Sul, que adotem orientação no sentido de serem tomadas, em tempo oportuno, providências capazes de sanar as falhas existentes no processo de eleições sindicais.

POLÍTICA — O Grupo de Estudos de Serviço Social do Trabalho, do Departamento Nacional de Segurança e Higiene do Trabalho, reunido sob a coordenação da Seção de Serviço Social do Trabalho, da Divisão de Assistência ao Trabalho da Mulher e do Menor, ouviu conferência do Dr. Seno A. Cornely, assistente social e técnico de planejamento da Serphau, sôbre o tema — **Política de Ação do Serviço Social.** O conferencista abordou os princípios básicos do Serviço Social, comunitarismo e personalismo, como também das diversas funções, citando a classificação de Alfred Kahan. Analisou a crise que atravessa o Serviço Social no Brasil, indicando as linhas da política de ação para superá-la, mostrando as dificuldades e limitações do assistente social no seu campo de ação, principalmente dos que trabalham nas emprêsas.

SINDICATOS — O Ministro do Trabalho e Previdência Social, com fundamento em pareceres do Departamento Nacional do Trabalho, assinou as cartas de reconhecimento das seguintes entidades: Sindicato Rural de Ponte Alta do Bom Jesus e Sindicato Rural de Cristalina, em Goiás; Sindicato dos Trabalhadores Rurais de Itanhaem, em São Paulo; Sindicato Rural de Nova Floresta, Sindicato Rural de Itabaiana e Sindicato Rural de Tavares, no Estado da Paraíba; Sindicato Rural de Viçosa, Sindicato Rural de Cedro, Sindicato Rural de Jucás, e Sindicato Rural de Piquet Carneiro, no Estado do Ceará.

AGENCIADORES — A Delegacia Regional do Trabalho da Guanabara vai encaminhar o processo relativo ao aumento salarial dos agenciadores de propaganda ao Tribunal Regional do Trabalho, a fim de ser instaurado o respectivo dissídio coletivo. O fato é que, após reunião dos empregados e empregadores não chegaram a um acôrdo, alegando os empregados que o índice de 23% fornecido pelo Departamento Nacional de Salário estava desatualizado e pleiteavam também, férias de 30 dias.

METALÚRGICOS — Os trabalhadores nas indústrias metalúrgicas mecânicas e do material elétrico de Itabirito, em Minas Gerais, fazem jus ao aumento de 28%, a partir do dia 1.º dêste mês. A informação é do Departamento Nacional de Salário. Para os metalúrgicos de Barbacena, Minas Gerais, o DNS encontrou o percentual de 23%, com a mesma época de vigência.

CIMENTO — Estudos feitos pelo DNS revelam que o aumento para trabalhadores nas indústrias de cimento, cal e gêsso do Rio Branco do Sul, no Paraná, é de 26%. Vigência retroativa ao dia 1.º do mês em curso.

BANCÁRIOS — Os bancários de Pernambuco terão seus salários reajustados em 23%, com vigência retroativa ao dia 9 dêste mês. O percentual foi indicado pelos cálculos do Departamento Nacional de Salário.

BOLSISTAS — Os Sindicatos que não enviarem as declarações de freqüência do segundo semestre, até o dia 30 dêste, estarão sujeitando seus associados à perda da terceira quota das bôlsas-de-estudo concedidas pelo PEBE. A advertência é do Sr. Armando de Brito, presidente do Conselho Administrativo do Programa Especial de Bôlsas-de-Estudos, que está solicitando às entidades sindicais o fiel cumprimento da Resolução n.º 1/68. Alguns Estados, até o momento, não enviaram qualquer declaração de freqüência.

METALÚRGICOS — Os trabalhadores nas indústrias metalúrgicas e de material elétrico de São Gonçalo, no Estado do Rio, fazem jus ao aumento de 25%, a partir do dia 21 do corrente. Informação prestada pelo Departamento Nacional de Salário.

DIFUSAO — Os empregados em emprêsas de difusão cultural da Guanabara poderão conquistar aumento de 50%, segundos cálculos elaborados pelo Departameto Nacional de Salário. O percentual incidirá sôbre os salários vigentes em novembro de 1966 e o aumento tem vigência retroativa ao dia 1.º do corrente mês.

TEXTEIS — Os trabalhadores nas indústrias de fiação e tecelagem de Marquês de Valença, no Estado do Rio, podem conseguir aumento de ... 29,31%. Os cálculos do DNS encontraram êste percentual. A vigência do aumento será estabelecida pelo Tribunal Regional do Trabalho da Primeira Região.

MADEIREIROS — Cálculos feitos pelo DNS indicam que o aumento para os trabalhadores na indústria de madeiras de Irati, no Paraná, é 27%. Vigência a partir do dia 1.º de outubro de 1968.

INTERVENÇÃO — O Ministro Jarbas Passarinho, da Pasta do Trabalho, com base em parecer do Departamento Nacional do Trabalho, homologou a Portaria n.º 1 424, de 1.º de outubro de 1968, da Delegacia Regional do Trabalho em Minas Gerais, que determinou a intervenção no Sindicato dos Trabalhadores nas Indústrias Metalúrgicas, Mecânicas e do Material Elétrico de Belo Horizonte, destituindo a Diretoria, o Conselho Fiscal e a representação junto à respectiva Federação, e nomeando funcionários daquela Delegacia, Humberto Pôlo da Silva Pôrto, Garibaldi da Silva e João Gabriel Cardoso, respectivamente presidente, secretário e tesoureiro, que têm a incumbência de administrar a entidade e proceder a realização de eleições, no prazo de 90 dias. O prazo é contado a partir da data da Portaria 1 424.

SINDICATOS — Com fundamento em pareceres do Departamento Nacional do Trabalho, o Ministro do Trabalho e Previdência Social, Senador Jarbas Passarinho, assinou as respectivas cartas do reconhecimento das seguintes entidades: Sindicato das Indústrias Gráficas de Manaus; Sindicato dos Trabalhadores nas Indústrias Metalúrgicas, Mecânicas e do Material Elétrico de Tubarão, no Estado de Santa Catarina; Sindicato dos Trabalhadores nas Indústrias Metalúrgicas, Mecânicas e do Material Elétrico de Araçatuba, no Estado de São Paulo.

GRAFICOS — Segundo o DNS, os trabalhadores nas indústrias gráficas de Curitiba fazem jus ao aumento de 21%, a partir do dia 1.º de novembro de 1968.

RADIALISTAS — Representantes do Sindicato dos Radialistas e diretores da TV Continental voltarão a reunir-se, às 15 horas do próximo dia 13, na Delegacia Regional do Trabalho, quando serão esclarecidas algumas dúvidas a respeito do pagamento de salários. O Sindicato alega que a emprêsa não está pagando seu pessoal em conformidade com os níveis do salário mínimo profissional.

PETROLISTAS — Os trabalhadores na indústria de petróleo da Bahia poderão conquistar aumento de 49%, que incidirá sôbre os salários vigentes em outubro de 1966. O percentual do reajuste foi encontrado pelo Departamento Nacional de Salário. A vigência será retroativa ao dia 1.º de outubro de 1968.

PRECISA-SE de cozinheiro para pensão. Rua Pereira da Silva, 121 — Laranjeiras.

PRECISA-SE copeiro c/ prática de garçom. Rua da Alfândega n.º 120.

PRECISA-SE de cozinheiro ou cozinheira c/ prática. Rua Conselheiro Saraiva n.º 18, loja, Candelária, Centro.

COZINHEIRA c/ prática e copeiro, precisam-se à Rua Santa Luzia, 370.

PRECISA-SE cozinheiro ou cozinheira c/ prática de lanches. Av. Marechal Rondon n. 489, LD.

PRECISA-SE de uma moça p/ café c/ prática. Rua Frei Caneca, 148.

PRECISA-SE garçom para lanchonete. R. Riachuelo, 405.

PENSÃO — Precisa-se empregada ajudante de cozinha, copeira, garçonete. R. Visc. de Ouro Preto n.º 68, Botafogo.

PRECISA-SE de copeiro para bar à Rua São Clemente n.º 109, Botafogo.

PRECISA-SE de uma cozinheira para botequim com prática de salgadinho. Rua da União n.º 46, Santo Cristo.

PRECISA-SE um cozinheiro lancheiro, que seja solteiro, dormida no local. Tratar com o Sr. Alvaro na Lanchonete Paquetá Ltda. à Rua Furquim Werneck, 110-A, Ilha de Paquetá.

PRECISA-SE de cozinheiro-lancheiro para restaurante e churrascaria. Rua Campos Sales, 105, Sr. Alexandre.

PRECISA-SE de chopeiro para bar de restaurante e churrascaria. Rua Campos Sales, 105, Sr. Alexandre.

PRECISA-SE de uma cozinheira para pensão. Rua Mendes Tavares, 19, Vila Isabel.

PRECISA-SE de garçonete para trabalhar a noite. Tratar no Restaurante Demil. Av. Princesa Isabel, 334. Copacabana.

PRECISA-SE de uma lancheira que saiba trabalhar em salgadinhos. R. Senador Dantas, 117, loja C — Centro.

PRECISA-SE de um garçom com prática de restaurante. Rua Agostinho Barbalho, 175, Madureira.

PRECISA-SE de empregada para trabalhar em bar que entenda de cozinha. Tratar na Rua Heliodoro Balbi n. 170 — Fundação, — Guadalupe.

PRECISA-SE copeiro c/ prática. R. Riachuelo, 60.

PRECISA-SE garçom para restaurante e um copeiro menor idade. Avenida Brás de Pina, 21-A, em frente ao Cinema São Pedro. — Penha.

PRECISO rapaz para trabalhar em café, c/ documentos e ref. R. Marquês de Abrantes 168, Loja 2.

PRECISA-SE de cozinheiros, sorveteiros e copeiros, com prática e referências. Paga-se bem. Tratar na Av. N. S. Copacabana, 647-A.

CHOFERES

OFERECE motorista particular, branco solteiro, 20 anos, prática Guanabara, conhecendo estradas, dando boas referências. Telefone 34-5344. Sr. Ary.

MOTORISTA — Emprêsa de Transportes rodoviários precisa c/ prática em serviços de coletas e entregas de mercadorias. Tratar Rua São Januário 1057. Sr. Reis.

MOTORISTA — Precisa-se com prática de caminhão basculante. Rua Aureliano Lessa n.º 111 ap. 401. Ramos.

MOTORISTA — Firma comercial precisa c/ mais de 5 anos de habilitação. Tratar à R. Tomaz Gonzaga, 41 — Jacaré.

MOTORISTA para carreta — Precisa-se de um com bastante prática, à Rua Benedito Otoni, 82 — São Cristóvão — Procurar o Sr. Eduardo Nunes, segunda-feira pela manhã.

PRECISA-SE motoristas e ajudantes de caminhão com prática de mudanças. Rua Bonfim, 438 — São Cristóvão.

PRECISA-SE de motorista para caminhão. Dias da Cruz, n.º 110, Méier.

MECÂNICOS E LANT.

AJUDANTES CAMINHÃO — Emprêsa de Transportes precisa de diversos, apresentar-se na Rua Três n.º 89, Mercado S. Sebastião, Avenida Brasil.

ELETRICISTA DE AUTOMOVEIS — Precisa-se à Rua General Belford n.º 521, Estação da Rocha.

ELETRICISTA — Precisa-se com prática para emprêsa de transportes (caminhões) Rua Diogo de Vasconcelos n.º 98. Ponto final do ônibus 900 — Manguinhos.

LANTERNEIRO DE VOLKS — Precisa-se com bastante prática. Tratar Av. Mem de Sá n. 200-A.

LANTERNEIRO — Precisa-se com prática. R. Dr. Garnier, 700.

LAVADORES e lubrificadores, precisam-se, c/ prática comprovada linha Volks, p/ pôsto de serviços. Apresentar-se c/ documentos. R. General Roca, 598, Pr. Saenz Pena

LANTERNEIRO para trabalhar de empreitada. Av. Automovel Clube 1769. Tomás Coelho. Procurar Salles.

MECANICO — Precisa-se c/ prática em automóveis. Diária de 10,00 a 14,00. Rua José Linhares, 223.

MECANICO — Empresa de transportes precisa para manutenção diversos caminhões, Ford, Chevrolet, Mercedes Benz, White etc. Tratar Rua São Januário 1057. Sr. Reis.

PRECISA-SE eletricista e mecanico Scania Vabis. Rua Araujo P. Alegre 36 12.º andar. s/ 1202.

PRECISO de lanterneiro para Volks. Tratar à Av. Santa Cruz n.º 668, Realengo.

PRECISA-SE mecanico Volkswagen para trabalhar em oficina especializada. Salário em aberto. Procurar Sr. Coelho na Rua Marquês de Paraná, 282, Niterói.

DIVERSOS

AÇOUGUEIRO — Precisa-se com prática de corte e balcão. Apresentar-se com documentos à Rua Laurindo Rabelo, 546-A, Estácio.

AÇOUGUE — Precisa-se de empregada que saiba cortar e dezossar. Praia de Botafogo, 416-A.

BARMAN — Precisa-se para hotel de 1a. categoria. Cartas para a portaria dêste Jornal n.º 225 665.

BAR GERENTE — Precisa-se de pessoa com prática e que conheça o ramo para tomar conta de um bar durante tôda à noite, na Rodovia Pres. Dutra. Tratar na Av. 13 de Maio, 13 — 5.º andar sala 517, com o Sr. Humberto, a partir de 2a.-feira.

EMPREGADOS — Preciso para depósito de papel velho, ordenado 6,50 por dia. Rua Sargento Ferreira, 126, Ramos.

GERENTE — Para confeitaria com prática e referências. Rua Visconde de Pirajá n.º 419-A.

GUARDA-CHUVAS — Precisa-se de oficial para secção de conserto com desembaraço e competencia. Av. Pres. Vargas, 542 grupo 402.

KOMBI, Sr. aposentado, oferece-se para serviços em geral (frete, colégio, etc.) Hora, diária ou mensal. Tel: 48-8460, Hélio.

LAVADOR de auotmoveis e vigia. Precisa-se. Tratar Posto Abaeia. Av. Suburbana 4 175.

LAVADOR de pratos ou ajudante de cozinha. Tratar na Rua Visconde de Pirajá 451.

PRECISA-SE de caixeiros com prática de balcão de padaria. Rua Marques de São Vicente n.º 10.

PRECISA-SE de um desossador c/ muita prática. Rua Arquias Cordeiro, 862.

PRECISA-SE de rapaz 16 a 18 anos para trabalhar em casa de moveis. Exige-se que entenda bem de contas e pede-se referências. Tratar a Rua João Vicente, 1093-B.

PRECISA-SE de vendedores ambulantes para venda de sorvetes na praia. Paga-se ordenado ou comissão. Tratar Rua Barata Ribeiro, 302, Loja 7.

PORTEIRO — Oferece-se p. edif. de ap. dia ou noite. Sr. casado s/ filho pequeno sei ler e escrever assumo responsabilidade. Telefone 28-3790.

PRECISA-SE de pessoa para fazer limpeza, das 4 de manhã às 11 horas, com café e almôço. Salário NCr$ 130,00, Catete, 288 — Sunset.

PORTEIRO — Clube precisa com pratica, tratar Rua Figueiredo Magalhães, 286 s/1004. Sr. Duarte das 9 às 12 de 2.a a 6.a

PRECISAM-SE de dois entregadores de jornal para Leblon. Devem morar no local de entrega, ter acesso a telefone e que sejam responsáveis. Horário de 6 às 7 da manhã. Salário de 50 a NCr$ 60,00 p/ mês. Procurar na Rua do Resende, 65, 2.º andar às 10,30 hs.

PRECISA-SE de serventes. Tratar na Rua Meira n. 18. Piedade.

PORTEIRO — Precisa-se com prática e referências para edif. de luxo, que saiba manobrar carros. Deve ser casado, tendo direito a ap. Ótimo ordenado. Não se apresentar se não estiver a altura do cargo. R. República do Peru, 124.

SERVENTES — Precisa-se, tratar a Rua Carlos Seidl 846, Caju, 2.a feira.

SERVENTE — Precisa-se rapaz p/ limpeza e entregas. Rua do Rosário, 156.

SERVENTES — Precisa-se, com ou sem prática, vir munido de todos os documentos, à R. General Bruce, 72 no horário das 7 às 17 horas.

SERVENTE — Precisa-se para a limpeza de um pequeno edifício na estação de Osvaldo Cruz, meio expediente. Tratar Av. Erasmo Braga, 227, s/ 713.

ALMOXARIFE

Precisa-se com prática de materiais e equipamentos de Construção, para trabalhar em obra de grande vulto na Guanabara.

Apresentar-se entre 16 e 17,30 horas na Av. Rio Branco, 103 – 13.º andar com Sr. Dilson.

Companhia Aérea Internacional

Procura para sua Loja de Passagens no Rio de Janeiro:

CHEFE DE LOJA, com experiência e capacidade comprovadas, sendo imprescindível que domine o idioma inglês.

BALCONISTA, de boa aparência e educação, curso secundário completo, conhecendo o inglês ou outro idioma estrangeiro.

CAIXA (môça), com experiência e boas referências.

Todos os candidatos às vagas oferecidas deverão encaminhar suas propostas, contendo nome, idade, endereço, experiência anterior e demais itens exigidos, para a portaria dêste Jornal sob o número P-49176. Máximo sigilo. (P

DESENHISTA DE ARQUITETURA

Companhia Construtora precisa, para tempo integral, elemento capaz, com experiência comprovada em desenhos de arquitetura e detalhes em geral. Ambiente muito bom e remuneração compensadora.

Cartas por obséquio para portaria dêste Jornal sob o número P-49370, mencionando pretensões, curriculum completo com todos os lugares em que trabalhou e dados pessoais com endereço inclusive telefone para marcar entrevista.

Guarda-se absoluto sigilo. (P

EMPRÊSA DE ÂMBITO NACIONAL INICIANDO SUAS ATIVIDADES NA GUANABARA E ESTADO DO RIO, CONVOCA CORRETORES PARA SEU QUADRO DE VENDAS.

PRECISAMOS:	OFERECEMOS:
1 – Boa apresentação	1 – Ajuda de custo
2 – Produção mínima	2 – Alta comissão
3 – Dinamismo	3 – Possibilidade de chefia
4 – Prática ou não	4 – Grande cobertura publicitária
5 – Idades 24 a 50 anos	5 – Orientação direta
	6 – Plantões e indicações certas

APRESENTAR-SE NA AV. RIO BRANCO, 156, SALA 531, AO SR. REIS

(P

HOSPITAL DE CLINICAS BRASIL PORTUGAL S.A.

em fase de expansão, está admitindo os seguintes médicos:

GASTROENTEROLOGISTA

REUMATOLOGISTA

GINECOLOGISTA

Solicitamos o obséquio apresentarem-se ao Departamento Pessoal, na Rua Carolina Machado n.º 38/42 – Cascadura – no horário comercial ou pelos telefones: 29-9227 e 29-8788. (P

SECRETÁRIA DE DIRETORIA

Precisa-se, para conceituada Construtora uma secretária com ótima aparência, 25 a 30 anos de idade, muito experiente em todos os serviços de escritório, especialmente de arquivo, boa redação em português, exímia datilógrafa e desembaraçada.

Carta com informações completas inclusive pretensões, para a portaria dêste Jornal sob o número P-49371.

Semana de cinco dias, ótimo ambiente de trabalho e salário compensador. (P

ADMINISTRADOR
Comercial e Industrial

Emprêsa de grande porte, operando em todo o país, procura para cargo de urgência, elemento dinâmico, metódico, com sólida experiência de organização, coordenação de trabalho, relações humanas e legislação, principalmente trabalhista e fazendária. Domínio da língua portuguêsa, desejável algum conhecimento do idioma alemão, porém não imprescindível. Idade até 45 anos. Salário compatível com o cargo. O pessoal da emprêsa tem conhecimento dêste anúncio.

Assegura-se absoluto sigilo. Carta com qualificação, referências e pretensões para a portaria dêste Jornal sob o número 218611.

Companhia Internacional em expansão com escritório no Centro procura:

AUXILIAR DE ESCRITÓRIO

Rapaz competente e educado, com conhecimentos gerais de escritório e eximio datilógrafo.

DATILÓGRAFAS FATURISTAS

Môças finas e de boa aparência, com grande capacidade e exímias profissionais.

OFERECEMOS: Bom ambiente de trabalho, assistência médica especializada, semana de cinco dias, horário comercial. Respostas para a portaria dêste Jornal sob o n.º 49403, com "CURRICULUM VITAE", FOTOGRAFIA RECENTE E PRETENSÕES SALARIAIS.

(P

Apresentadoras

Precisam-se de môças com boa aparência e facilidade de expressão. Semana Inglesa e com boa remunereração. Dirigir-se à Sacipan S/A., Est. do Monteiro, 323, com D. Diva.

Favor não se apresentar se não estiver habilitada.

Balconista

Precisa-se de 5 para o ramo de eletrônica. Exige-se prática anterior.

Tratar Rua Nicarágua, 224-A.

Engenheiro mecânico

QUÍMICO OU ELETRICISTA

Com experiência em Contrôle de Qualidades e Montagens Industriais. Apresentar-se Av. Rio Branco, 57, gr. 901, com Curriculum a partir do dia 9 depois das 14,00 h.

Estoquista

Laboratório farmacêutico admite senhor que resida na Ilha do Governador com prática de serviços de almoxarifado. Rua Jaime Perdigão, 405 — Dendê.

Lustrador

Precisa-se com alguma prática de marceneiro. Tratar Rua Aires Saldanha, 98-B, com Sr. Mario.

Mecânicos

Grande oficina admite oficiais de comprovada competência p/ Volkswagen.

Pagam-se bons salários.

Tratar na Rua Barão da Tôrre, 188, Ipanema.

Mecânico

Procura-se:

Mecânico com conhecimentos gerais de manutenção e de serralharia.

Thebra do Brasil Ltda. — Rua Dr. Antônio Austregesilo, 360 (sai da Av. Itaoca, em frente ao n. 2151).

Secretária

Para datilo-taquigrafia em português e alemão procura-se a Rua Dom Gerardo, 46, sobreloja 202. Tel. 43-1929.

Serralheiros

Precisam-se de serralheiros, caldeireiros, torneiros, ajustador de bancada, eletricista e carpinteiro para embalagens. — Procurar Sr. José, à Av. Itaoca, 1 463.

Serralheiro

ALUMÍNIO — COLOCADOR

Precisa-se. Paga-se bem. Tratar Rua José Bonifácio, 866 — Gr. III e IV. (P

VENDEDORES

INDÚSTRIA DE CALÇADOS EM FRANCA

oferece oportunidade de ganho acima de 500 cruzeiros novos mensais, com revenda por conta própria direta ao consumidor.

depósitos

RIO: R. Andrade Pertence, 33-C (CATETE)

SÃO PAULO: Av. Brigadeiro Luiz Antônio, 2893 s/ loja.

horário: Das 8 às 12 hs. e das 13,30 às 18 hs.

Vendedor

Precisa-se de um vendedor para artigos de padaria na Zona Sul.

Tratar na Av. Suburbana, n. 9151-B — Casa dos Padeiros

Vendedor para refrigeração

Indústria necessita vendedor especializado em vendas no ramo de refrigeração. Cartas com curriculum para a portaria dêste Jornal sob o número 218 831.

Comprador

Indústria eletro metalúrgica necessita urgente para ocupar o cargo acima.

Exigindo-se que o candidato possua conhecimentos de materiais ferrosos e não ferrosos, elétricos, de medidas e ferramentas.

Cartas com "curriculum vitae" e pretensões salariais para portaria dêste Jornal sob o n.º P-49250. (P

Desenhista de concreto armado

Firma de engenharia necessita desenhista com experiência em detalhes de concreto armado. Tratar na Av. Rio Branco, 103 — 18.º andar, das 9 às 18 horas.

Exporter

For consumer goods of all kinds with very good connections.

We shall also be pleased to act as your buying agent.

Let us have your requirements.

HENRI GOLDEN
RESIDENT BUYER
G.P.O. Box 2936
New York, N.Y. 10001

Lider dos Plásticos S/A

RUA VISC. PIRAJÁ N.º 555

Precisa pára o seu quadro de funcionários: Môças balconistas — Môças com prática de Escritório — Entregadores. SÁBADO e DOMINGO — Tratar com Sr. Casimiro.

Motoristas

Precisa-se de dois com prática em caminhões, terão preferência quem já trabalhou com madeiras.

Tratar à Rua Coimbra, 264 esquina de Av. Luzitânia — Sábado de 7 às 9 horas.

Secretário – Datilógrafo

Rapaz jovem, dinâmico, boa aparência, cultura elevada, boa redação e larga experiência em contato c/ o público. Salário compensador. Cartas p/ portaria dêste Jornal, com curriculum vitae e referências, sob o número 218980.

Vendedor

De produtos químicos para indústrias (de estoque) precisa-se. Sòmente candidatos com conhecimentos do ramo, inscritos ou dispostos a se inscrever no CORE, queiram se apresentar das 15 às 16 horas. — Rua do Carmo, 6, 7.º andar, Fonte S.A.

Arrumadeira-copeira

Com muita prática. Idade entre 20 e 30 anos, que tenha boas referências. Salário de NCr$ 150,00. Podendo subir a Teresópolis nas férias.

Tratar na Rua Júlio de Castilhos n.º 65, ap. 701.

Armações de óculos

Importadora de afamada marca alemã procura

Vendedor

experimentado para o Norte. Cartas para a portaria dêste Jornal sob o n.º 216945.

Auxiliar de campo

Emprêsa de engenharia precisa de 10 para iniciar curso de aprendizado. Trabalhos em todo o País. No campo as despesas de alimentação e habitação serão pagas pela Cia. Exigências: solteiro, nível ginasial, preferencialmente motorista.

Rua Maia de Lacerda, 700.

Contador

Precisa-se com bastante prática e conhecedor do sistema Front-Fred para Concessionária Chevrolet. Favor apresentar-se com curriculum-vitae.

Rodovia Presidente Dutra n.º 1 510 — Carrocerias Bons Amigos.

PROFISSIONAIS LIBERAIS

ADVOGADA — Advocacia fiscal, cível, comercial e criminal, para firmas. Tel. pela manhã, 58-8209. Deixar recados, para Dr. Eduardo.

ADVOGADO — Advocacia em geral, desquites, inventários, causas criminais e trabalhistas. Telefone 58-8209, pela manhã. Deixar recados para Dr. Eduardo.

ATENÇÃO — Por motivo de mudança — Vende-se um consultório médico completo. Ver e tratar na Rua Angelina, 109 casa 1, ap. 101.

CONSULTORIO COMPLETO — Vendo cadeira atlante, porta detritos, equipo labras, outras peças 2.500,00 facilitado — Telefone 23-221, Niterói.

MASSAGISTA diplomada, fisioterapia, ginástica corretiva e estética, oferece serviços a domicílio na Zona Sul. Tel. 36-2720, após 18h.

Calista 4,00

Calos, cravos e unhas encravadas, parasitas, cogumelo — R. da Assembléia, 79, 1.º andar, Jaime Carreira. Telefone: 22-5714. De 8h30m às 18hs. CETEL — 06- — 96-2268.

VEÍCULOS — EMBARCAÇÕES — ESPORTES

AUTOMÓVEIS — VEÍCULOS DE CARGA

AERO 60 a 67 — Impecável estado conservação. Vendo, troco, fin. créd. dir. até 24 ms. R. Lino Teixeira, 97. Tel.: 61-5657.

AERO 62, gêlo, forr. vermelho, superequip. 5 650 — 62 verde todo original, lindo 4 680. R. Senador Bernardo Monteiro, 35.

AERO 62 — Equip. 5 pneus, OK nunca bateu, verdadeira jóia. R. Augusto Barbosa, 171, junto a ponte Todos Santos. Aceito troca.

AUTOS Volkswagen: Sedan 0 km. 1 950. Kombi 0 km. 2 250, Karmann-Ghia 0 km. 2 950 e Pick-Up 0 km. 2 150 de entradas e o saldo pelo crédito direto ao consumidor ou 24 ou 30 meses a combinar. Troca. Nova Texas. — Av. Marechal Rondon, 539. Est. S. F. Xavier.

AERO 1960, 61, 63, 64, 65 e 1966 — Impecável estado de conservação. Vendo, troco e financio até 24 meses. Rua Paim Pamplona, 700 — Jacaré — 61-4588 e 61-8200.

AUTOS USADOS. Não perca tempo e dinheiro. Em autos usados só a Texas tem o carro que procura nas bases que v. pode pagar! Aero Willys 60, 61, 62, 63 e 64; Volkswagen 61, 62, 63, 64, 65, 66, 67 e 68 OK; Karmann-Ghia 62 e 66; Kombi 60, 62, 61, 65, 67 e 68 OK; Gordini 62, 63, 64 e 65; Dauphine 61, 62 e 63; DKW Vemag 61, 62, 63 e 64; e 67: Simca Chambord 61 e 62; Simca Tufão 65; Táxis Volkswagen 60, DKW Vemag 62; Gordini 63 e Chevrolet 47 e 40; Citroen 51; Jeep Toyota e muitos outros c| entradas a partir de 590,00 — Trocamos por qualquer marca, mesmo prec. de reparos. Sábados até 17:00 horas e aos domingos até as 12:00 horas. Rua Mariz e Barros, 72 e 821 (Pça. Bandeira) e Rua Conde de Bonfim, 40-A (Tijuca).

AERO 63 — 5 pneus novos, rádio, capas, todo ótimo, NCr$ 5 350,00, ou troco p/ Volks de 62 abaixo. Rua Araújo Pena, 65, Tijuca.

AERO 1964 — 3a. serie. Estado de novo. Pouco uso. Unico dono. Equip. radio, tranca etc. Vendo ou troco menor valor. Financio. R. Barão de Mesquita 131.

ATENÇÃO — Volks OK para pronta entrega em várias cores. O mínimo de entrada. O melhor financiamento. Aceitamos troca. — Nova Texas, Av. Mar. Rondon, n. 539 — Est. S. F. Xavier.

AUTOS Volkswagen OK p/ pronta entrega. Aceitamos seu carro usado, de qualquer marca, como entrada e o saldo a longo prazo, a combinar. Troca. Nova Texas. Av. Mar. Rondon, 539. Est. S. F. Xavier.

AUTOMOVEIS — Compro nacionais. Pago o melhor preço a vista. Verifique. Traga o carro e leve o dinheiro na hora. Rua Uruguai, n. 234-A. Tel.: 58-7583. (B

AERO WILLYS 67 — Estado geral nôvo, equipado, único dono, tenho fatura da Delsul, troco ou financio. Rua Escobar, 91, São Cristóvão, Tel. 34-6200, 34-3516, Sr. José.

AUTOS VOLKS de 60 a 68 0km para pronta entrega todos revisados, e equipados com entradas desde 1 200,00 e o saldo a combinar dentro das suas possibilidades. Rua Mariz e Barros, 821 Pólux.

AERO 64 e 65 — Revisados, 100% est. geral espetacular. R. Carolina Meier, 40, Meier. Entr. 1 600 e 2 000 Saldo até 24 meses Outros planos.

AUSTIN A-40 — Particular, est. de nôvo. Base 1 500, emplacado, segur. R. Dr. Bulhões 613 fds — Eng. Dentro.

AERO 65 e 66 — Equipados e revisados — Vendo, troco e financio até 24 meses — Rua Conde de Bonfim, 66-A.

AERO WILLYS 61 — 1 390,00, última série, único dono, equip. e revisado. Saldo a comb. Troco. Rua Conde de Bonfim, 40-A, (Tijuca).

AERO WILLYS 63 — 1 690,00, rigorosamente nôvo, único dono, equip. Saldo a comb. Troco. Rua Mariz e Barros, 72 (Pça. Bandeira).

AERO WILLYS 1966 — Em ótimo estado, pertenceu a um único proprietário — Vende-se à vista ou financio em 24 meses. Ver com Sr. Iran ou José Francisco na garagem da Rua Dias da Rocha, 34 e tratar no Banco Crefisul de Investimento com D. Renee — (Ed. Av. Central, 2a. sobreloja). Telefones 32-6571 — 32-4117.

ATENÇÃO! Volks zero desde ... 2 100 e mens. desde 300 (sedan, Kombi ou K.-Ghia). Pronta entrega. Traga-nos s| proposta e sairá motorizado. Troca-se pagando o máximo. Av. Atlântica esq. R. Djalma Ulrich, Pôsto 5, até 21h. Nova Texas.

AUTOMOVEL — Táxi ano 63 — Volks, troco por vasculhante, — R. das Palmeiras n. 31, Botafogo — CELSO.

AERO — Compro a dinheiro até para conserto. Não é agência e pago realmente 60 a 3 900; 61 a 4 200; 62 a 5 100; 63 a 5 700; 64 a 6 600; 65 a 8 300. Não venda sem verificar. Venha com o carro e volte com o dinheiro. Rua Maria Amália, 67. Tel. 38-3891. Também domingo.

AERO WILLYS 60 — Base 2 950, ót. est., rádio, qual. teste, seg. lic. 68. Troco ou facil. c/ 1 500. Rua Taborari, 687, B. Pina.

AERO 65 — Vende-se em perfeito estado, único dono. Gal. Ribeiro da Costa, 214. Tratar com porteiro.

AERO 65-66 de particular, 2 lindas cores, equipadíssimo, de 1 só dono, para pessoa de fino gôsto. Ver na Rua Santa Mariana, 290, Higienópolis.

AERO 66 — Vendo urgente, motivo viagem, marrom e branco, estado excepcional. Preço de ocasião. Ver e tratar na Rua Eudoro Berlinck, 23, esquina com a Av. dos Democráticos, 635.

AERO 61 e 64 — Excelente estado, qualquer prova. A vista, troco e fac. c/ peq. ent., saldo a combinar. R. 24 Maio, 316. 48-2701.

A BOLSA de automoveis do Rio avalia e compra seu carro pelo justo valor. Não faz promessas absurdas nem exige nenhum compromisso de venda ao avaliá-lo. Procure-nos sem receio, pois sairá satisfeito. 24 Maio, 415, Riachuelo.

AERO 63, 64 — Excelentes carros, mec. a qualquer prova. Troco, fac. c|1.400, saldo crédito direto. 24 Maio, 415, 61-3407.

AERO 68 — Excep. est. conserv. como novo. A vista, troca e fac. c peq. ent. saldo a comb. 24 Maio, 415 — 61-3407.

AERO 61 — Ultima série. A vista ou c| ent. a combinar. Prest. a longo prazo. Troco. R. 24 de Maio, 325, tel. 48-1801.

AERO 62, 63 e 64, todos em ótimo estado. Troco, fac. 1.800, rest. 24 meses. Rua 24 Maio, 316-M — Tel. 28-5085.

AERO WILLYS 60 — Otimo estado, equipado. Hoje bom preço à vista. Facilito parte. Araújo Lima, 47.

AERO WILLYS 1965 — 4 marchas. equipado, estado de nôvo, vendo à vista, troco, facilito. R. S. Fco. Xavier, 398 — Maracanã.

AERO WILLYS 1966 — Equipado, estado de novo, vendo à vista, troca, facilito. R. S. Fco. Xavier, 398 — Maracanã.

AERO 65 — Côr azul, estado impecável. Aceito troca ou fac. com 1 700 de entrada. Tethiana, Rua Uruguai, 207.

AERO 61 — Excepcional estado, carro de trato, uso particular. — Haddock Lôbo, 175|201. Telefone 28-8693 — Está equipado.

AERO 63 — Linda cor, mecanica ótima, fac. c. 1 600 de entrada. Tethiana, R. Uruguai, 297.

AERO 61 — Azul, mecanica nova, financiamos c/ 1 300 de entrada. Tethiana. R. Uruguai, 297.

AERO WILLYS 1962 — Pérola estado de nôvo, equipado e revisado. Tratar à tarde telefone: .. 57-1458. Sr. Fereira.

AUSTIN 51, A-40, todo original, novinho, único dono, rádio. Vende-se. Preço a combinar. R. S. Francisco Xavier, 915.

AERO 62, 63, 64 — Ambos em ótimo estado à tôda prova, bom preço à vista. Troco, facilito. Suburbana, 6 912 — 49-8705 — Pilares.

AERO WILLYS 61 — Espetacular, superequip. NCr$ 1 400,00 entr., 250 por mês. Av. Suburbana n.º 10 033-D — Cascadura.

AERO WILLYS 1962 — Côr grená, excelente. NCr$ 1 800,00 entrada, saldo 24 meses. Av. Suburbana n. 10 033-D — Cascadura.

AERO 63 — Capa e laterais de vulcron, pint. nova, ótimo estado. 5 350,00. Rua Cachambi 314, c| 1.

AERO 66 — Carro de moça, única dona, estado de novo. Aceito troca financio saldo a combinar. Av. 28 de Setembro, 25. — Telefone 34-4876.

AERO 64 — Superequipado, perfeito de mecanica, todo 100%, troco, facilito saldo longo prazo. Av. 28 de Setembro, 25 — Tel. 34-4876.

AERO 62 — Otimo estado geral, mecanica 100%, tudo OK. Troco, financio, saldo a prazo. Av. 28 de Setembro, 25. Tel. 34-4876.

ALFA ROMEO 2000 — Côres 69. Financ. longo prazo. Assistência técnica. Peças genuínas. Revendedor autorizado. SOCAR Ltda. Rua Ceará (antiga S. Cristóvão), 217, Praça da Bandeira. — Tels. 28-2619 e 28-9463.

AERO 67 — Equip. est. igual a OK, carro para pessoa exigente. A vista ótimo preço. Troco e fac. c| 4,000, saldo como puder. R. Teodoro da Silva 813-B.

AERO 65 — Novos a qualquer prova. Pcp. ent., saldo a comb. Mariz e Barros 1061 fdos. — Leonel.

AERO WILLYS 1964 — Estado excepcional Entrada 3.000,00 saldo 20, 25 e 30 meses, PRAZAUTO. Rua Dr. Satamini, 172-B, fone 28-5500.

AERO zero km a emplacar, côr azul. Aceito troca. Posso facilitar parte NCr$ 15 000,00. Rua Zamenhof, 85, ap. 202.

AUSTIN A-40 1950 — Vendo a vista 1 400,00. Estado geral bom, emplacado 68. Rua Viscende de Niterói, 1197. João.

AERO 62 — Vende-se côr pérola, todo equipado. Rua Angelica Mota, 332 — Olaria.

AERO 62 — Pérola, em ótimo estado. Vendo urgente. Preço 4 700. Av. Guilherme Maxwell, 445 — Bonsucesso.

AERO 61 — Rarissimo estado ... 100% de tudo, troco menor valor. Av. Meriti 2410. Largo do Bicão, V. Penha.

AERO WILLYS 1963 a vista .... 4.500,00. Av. Cesario de Melo, 953. Tel.: 94-1536 (Cetel).

AERO 63 — Bom est. geral, um só dono. Vendo à vista ou financiado. Lavradio, 206 — 42-0201.

AERO 61 — 2.a série, equip. rara conserv. Ent. 1 350, saldo 20 m. Lavradio, 206 — 42-0201.

AERO WILLYS 1967 — Equipado, estado de 0 km. Vendo a vista. troco, facilito. R. S. Fco. Xavier n.º 398 — Maracanã.

AERO WILLYS 64 e 63 em estado impecável. Vendo a vista ou financiado. R. Sig. Campos, 244. Tels. 37-2141 e 56-3761.

AERO 63 — Grenat, equipado, c/ rádio, pneus brancos. R. Cons. Lafayete, 118/503 — Copacabana — NCr$ 4 900.00.

AERO 63 — Duas lindas côres, vendo ou troco, por carro americano ou nacional. Ver na Rua Teodoro da Silva n.º 947.

AERO 64 — Equipado, cinza, 61, mecânica, vendo urgente. R. S. Luiz Gonzaga, 2 340. tel: 28-6043.

AERO WILLYS 1965 — 4 marchas, azul céu, ótimo estado. Troco, facilito. Rua São Francisco Xavier, 82.

AERO WILLYS 1951 — Equipado, estado de zero. Vendo, financio. Tel. 48-8875.

AUSTIN A-40 — 1950, bom de tudo, com seguro total. Rua Vital n 50, Quintino.

AERO 61 — Gêlo, 2.a série, NCr$ 1 800, saldo crédito direto, R. S. Fco. Xavier, 884, abre domingo.

AERO 63 — Equipado, NCr$ .. 1 800, saldo crédito direto. R S. Fco. Xavier, 884, abre domingo.

AERO 61 — Bom estado, NCr$ .. 1 600, saldo crédito direto. R. S. Fco. Xavier, 884, abre domingo.

AERO WILLYS 1962 — Grenat, verdadeiro estado de nôvo, Financio em 24 meses. Rua Conde de Bonfim, 25.

AERO ITAMARATY 1966 — Seminovo, troco por carro pequeno e financio em 24 meses, Rua Conde Bonfim, 25.

AERO WILLYS 66 — Pouco rodado, estado de nôvo, vendo à vista; troco e facilito até 24 meses. Barão de Mesquita, 218, 28-3338.

AERO WILLYS 64 — Conservadíssimo, equipado; à vista ou a prazo aceito troca, saldo até 24 meses. Barão de Mesquita, 218 — 28-3338.

AERO WILLYS 64 — Equip. revis. vendo, troco e financ. até 24 meses. Av. Augusto Severo, 292-A. Tel. 52-8484 e 52-7937.

AERO 62 — Vendo, troco, facilito. R. General Canabarro, 38. Tel.: 54-1016.

AUSTIN 1953 — Todo original, facilito pequena entrada, troco. Rua Barão São Francisco, 340.

AERO 1962, equipado, bom preço a vista, 100%, troco menor valor. Rua Uruguai, 147, ap. 201.

AUSTIN 50 — Otimo estado geral. Vendo, troco e facilito. Est. Int. Magalhães, 90, Campinho.

AERO 63 — Supernovo, bem equipado, tudo 100%. Troco, facilito. Estr. Galeão, 895, I. Gov.

AEROS 64, 63, equipados, toda prova geral, linda côr, vendo troco, facilito — Av. Suburbana, 9952 — Cascadura.

AUTOMOVEIS — Henry Júnior 54, Mercury 49, Gordini 63, Jeep 63, particulares e Gordini 65 de praça, Ver e tratar Av. Maracanã, 604, Tel.: 28-0574.

AERO 68 — Zero km, tôdas as garantias. Vende, troca e facilita em 24 meses. R. Conde de Bonfim, 426.

AEROS 66 e 65, equip. novos, revisados, vende, troca e facilita em 24 meses. R. Conde de Bonfim, 426.

AERO 63 — Equip. uma jóia, vende, troca e facilita em 24 meses. R. Conde de Bonfim, 426.

AERO WILLYS 63, 65 — Vendo com pequena entrada e o restante financiado em 24 meses pelo crédito direto. Av. Ataulfo de Paiva, 80-A. Leblon.

AUTOMOVEL — Aceita-se por uma casa em Itaguaí. Base: NCr$ 3 500,00. Tratar: 47-8715. Sr. Waldir.

AERO WILLYS 63 — 100% nôvo c| capa nova, rádio e pintura: 5 650. Rua Barão Bom Retiro, 573. Melo 61-0049 — 6-17020.

AUSTIN 52 — Enxuto. Vendo barato. Rua São Paulo, 19, Estação Sampaio, esq. 24 Maio.

AERO WILLYS 63 — Proprietário há 5 anos vende, todo original de fábrica. Entrada 3 000 mensal 350. Inform. 46-9620.

AERO 63 — Est. de novo, equip. Financio, ac. troca. Rua Uranos, 1217, Ramos.

AERO 62 — Gêlo, rádio, capa, etc. máquina na garantia. Vendo urgente. Rua Eng. Richard, 160.

AERO 62 — Sinal de . 200,00 e 120,00 mensal. Av. Amaral Peixoto, 300 s| 507.

AERO WILLYS 64 — Ótimo estado facilito até 24 meses ou troco — Av. Suburbana, 9942. Cascadura, até 21 horas.

AERO 63 — Em perfeito estado, troco, facilito saldo até 20 meses. Rua Cerqueira Daltro, 82 — Cascadura.

AERO 66 — Grená e marfim novo, facilito até 24 meses ou troco Av. Suburbana, 9991, lojas C, D, E e F. Cascadura, até 21 horas.

AERO 64 — Super nôvo, todo original, s| batida, pouco rodado, mecanica a tôda prova, troco ou facilito c| 3 000. R. São Francisco Xavier, 189.

AERO 61 — Estado geral excelente, revisado, a tôda prova, troco ou facilito c/ 1 500. R. São Francisco Xavier, 189.

AERO 64 — Magnífico est. geral, nôvo, troco, fac. c| 2 750 ou menos, rest. 24 m. R. 24 Maio, 591-A, Sampaio.

AUSTIN A-40 50 — Lic. e seg. pagos, 600 rest. a comb. Av. Brigadeiro Lima e Silva, frente Hotel Maracanã, Caxias.

AERO WILLYS 67, amarelo acapulco, equipado, facilito até 24 meses c| pequena entrada. Mariz e Barros 774. Telefone 48-7454. Sr. Armando.

AERO WILLYS 68, amarelo Acapulco. Abaixo da tabela, vendo, recebo carro de menor valor, financia-se, Rua 24 de Maio, 265.

AERO 63 superequip. lindo em est. de novo, só vendo p| crer a todo exame troco e fac. c| 2.200 ent. saldo em 24 ms. R. S. Fco. Xavier, 342, Maracanã, tel.: 28-6839.

AERO 62 superequip. em impecavel est., lindo, faço todo exame a vista, troco e fac. c| 1 700 ent. saldo em 24 ms. R. S. Fco. Xavier, 342, Maracanã, tel.: ..... 28-6839.

AERO WILLYS 66, vendo, aceito troca, 20% saldo 24 meses. Mariz e Barros 776. Sr. Armando.

AERO WILLYS 1964 — 39 000 km raro est. de conservação. Grafite c/ estof. vermelho de couro, capas de vulcron, rádio, refôrço de pára-choques. Pneus novos b. branca. Vale ser visto. Vendo à vista ou financiado c| 2 000 de ent. Saldo até 24 meses (2,5%). Rua Uruguai, 234.

AERO 63 — Gêlo. Unico dono, estado de zero. Facilito ou troco. Av. Suburbana, 2 725 — Higienópolis.

AERO 65 — Segundo dono. A vista, ótimo p/ Ac. troca e fac. Est. do Galeão, 2 920. Pôsto Texaco.

AERO WILLYS 65, otimo estado, aceito troca, 20% saldo até 24 meses. Mariz e Barros 774, telefone 34-9316 — Hélio.

AERO 60 a 64. Compro. Pago na hora, em bom estado. Telefone: 48-0987.

AERO 62 — Gelo, estado de nôvo, equipado, Vendo, troco e facilito c| 2 000, saldo 271, R. 24 de Maio, 254, tel.: 48-0987.

AERO — Compro. Pago na hora em dinheiro — 60 até 3 900; 61 até 4 200; 62 até 5 100; 63 até 5 700; 64 até 6 600; 65 até 8 400; 66 até 9 200 — Rua São Franc. Xavier, 254-B, em frente ao Colégio Militar.

AERO! Compro urgente à vista mesmo precisando de reparos. — 60 a 3 900, 61 a 4 200, 62 a 5 100, 63 a 5 700, 64 a 6 600, 65 a 8 300. Rua 24 Maio, 332. Tel. ... 61-8008. Sr. King. (B

AERO WILLYS 65 — Vendo ótimo estado côr verde, equipado, Ver e tratar Rua Sousa Franco, 161, Sr. Cetele.

AERO WILLYS 1964 — Vendo, tem preço para vender, côr azul-marinho, equipado. Rua Gal. Espírito Santo Cardoso, 326 — Tijuca.

AERO WILLYS 1965, 5 marchas, equipado, direção J. Ferreira, troco e fac. c/ 2 500 saldo até 24 meses, também troco. R. Conde de Bonfim, 577-A. Tel. 58-3822.

AUTOMOVEIS, compra, pago o melhor preço da praça, cubro qualquer oferta, "Odan Veículos". Av. Suburbana 2 725.

AERO WILLYS 61, excelente. Fac. c| 1 800. R. 24 de Maio, 19. — Tel 28-7512. (B

AERO WILLYS 1963 — Equipado. Excelente estado. Troco. Facilito. Tratar Av. Nilo Peçanha, 1 084. Tel. 2218 — N. Iguaçu.

AERO — Pago à vista mesmo prec. rep. 60 a 3 900, 61 a 4 200, 62 a 5 100, 63 a 5 700, 64 a .. 6 600, 65 a 8 300, R. Vol. da Pátria, 416. Tel.: 46-3501.

BASCULANTE F 600-61 — Vendo ou troco por automovel. Rua Capitão Sampaio 79 — Del Castillo.

BUICK 51 — Otimo estado, lataria, forração, pintura mecânica 100%, 1 100,00. R. Uruguai, 248. 38-5128.

BUICK 51 — Particular canadense, 4 portas, vidros ray-ban e rádio. Rua Ana Neri, 801. Pela melhor oferta hoje e amanhã, Wilson.

BUICK 41 e 47 — Vendo, mecânico em perfeito estado, côr verde, melhor oferta. Largo São Clemente, Botafogo.

BASCULHANTE Chev. 63. Vendo só à vista. Ver domingo à Rua Miguel Vieira Ferreira 141, Ramos.

CORCEL 69 — Branco, 0 km, equipado, rádio, emplacado, c| seg. NCr$ 14 800. Av. Copacabana, .. 1 137 cob. 02.

CAMINHÃO Chevrolet 54 — Maquina nova. Vendo ou troco automovel nacional. Inf. 43-1943 — 45-8833.

CAMINHÃO FORD 1959 — Vendo em estado excepcional bem calçado a tôda a prova. Tratar Rua Ana Neri, 770. Troco e facilito pagto.

CAMINHÃO Mercedes 1959, LP 321, bem calçado, máquina tôda prova, troco m. valor, fac. pagto. Rua Licinio Cardoso, 261-A, Sr. Luiz.

CAMINHÃO FORD 66 — Todo nôvo, vendo pela melhor oferta ou troco por carro de passeio. Rua Dias da Cruz, 629 (Méier).

COMPRO carro nacionais qualquer marca ou ano. Pago a vista os melhores preços. Rua São Fco. Xavier 318-B. Maracanã.

COMPRO — Autos nacionais. Pago hoje em dinheiro o melhor preço. Não venda sem ouvir n| oferta. Traga o carro e leve o dinheiro na hora. Rua Uruguai, 234-A. Tel. 58-7583. (B

CAMINHÃO Chevrolet 69 0km. Para pronta entrega com entrada de NCr$ 5 mil e o saldo pelo crédito direto ao consumidor — Rua Mariz e Barros 821. Pólux.

CHEVROLET 56, 4 portas com coluna, mecânico, 6 cilindros, saldo em 64 com 4a. via, o mais nôvo da GB. Pode trazer mecânico. Rua dos Araújos, 74 — Tijuca.

CHEVROLET ano 53 — De praça. documentação toda em dia. de autonomo para autonomo. Rua Andrade Pertence 42, Catete. Sr. Luiz.

CAMINHÃO Chevrolet 1940, a toda prova ou dou com ent. em Kombi. Ver e tratar das 8 às 14 horas. Rua Silveira Martins n.º 60, Sr. Jorge.

CHEVROLET 1967 — C-1416, última série, estado zero km. — Eventualmente facilito. R. Ronald Carvalho 253, portaria.

CADILLAC 1954 Fleetwood. 4 p. Troco, fac. Estrada do Joá, 190. Joá Automóveis Ltda.

CADILLAC 1959 — Estado de nova, ar cond. General Polidoro, 322 A/B, tel.: 46-3545.

CONVERSIVEL — Oldsmobile Cutlass, f. 85 compacto dos pequenos, 1962, seminovo, troco, fac. Estr. do Joá, 190 — S. Conrado, até às 24h.

CAMARO 1967 — SS, mec. 6 cil. rodas talão, 6 000 rodados. Troco fac. Estrada do Joá, 190 — S. Conrado. Até às 24h.

CAMINHÃO — F-600, 67, longo, pneus novos, carroçaria nova, preço de ocasião, Estr. Rio do A' 659. C. Grande tel: 94-0983, Nélson.

CHRYSLER 1957 — N. York, 4 portas, equipado, pneus novos — Tudo na garantia. Rua General Polidoro, 322 A/B, tel.: 46-3645.

CAMINHÃO Basculante — Vendo dois a vista trabalhando com bom serviço, motivo viagem. Morro Santo Antônio, Av. Chile com Espanhol. Tel.: 52-6772.

CAMINHÃO — Vende-se Chevrolet ano 51. Rua General Pedra n.º 204. Horário Comercial.

CADILAC 49 — Vendo barato NCr$ 250, troco por jóias etc. Rua Iacó, 137 Cacuia, Ilha do Governador. Severino José da Silva.

CORCEL, branco, Int. prêto, rádio, toca-fitas, etc. NCr$ 16 000,00 à vista. Tel.: 32-8138 — Henry.

COMPRO Fiat Pulga, perfeito estado, pago à vista, tel. 36-5566.

CAMINHÃO Chevrolet 1961, tôda prova, é jóia rara, troco. Fac. pagto. Rua Licínio Cardoso, 261-A — Sr. Eduardo.

CADILAC 53 — Vende-se necessitando pintura e pequena lanternagem. Tel. 57-0453.

CAMIONETA Renault tipo Rural, 4 portas, retificada, 4 pneus novos. Vendo ou troco, 1.400. — Mitro. Viveiros de Castro 95-A.

CAMINHÃO CHEVROLET, vende-se dois, um ano 1957 e 1948. Rua Pinheiro Guimarães n.º 63. Botafogo. Anibal.

CITROEN 48 — 11 HP. Sendo em bom estado por 1 000,00 a vista, Rua Grão Pará, 82, Engenho Novo.

CAMINHÃO Mercedes 57, carroceria cambio e motor 100%, com serviço diário, licença e seguro pago. Vendo, troco, facilito, pequena entrada, 300 mensal. Tel. 47-1334, Rua Conde Agrolongo n. 245 — Sr. Dias.

CARRO WARSAVA 57, 4 cil. 990, empla. c| rádio. T. ótimo. R. André Azevedo, 87. Tel.: 30-0686.

CAMINHÃO CHEVROLET 51 — De mudanças, em estado geral 100%. Tel. 45-1924.

COMPRO DKW p/ meu uso. Pago à vista hoje. Bom estado. Tel. 25-2596, Francisco.

CHEVROLET Impala 60 de S. Paulo, impecável, todo orig. hid. s| col. ouro velho. Pode trazer mecanico. NCr$ 9 800. Rua Hilario de Gouveia, 30 402. 36-6409.

CHEVROLET 57, 6 mec. em ótimo estado pode trazer mec. vendo ou troco p| carro de menor valor. Av. Min. Edgar Romero, 364 — Madureira.

CAMINHÕES — Chevrolet 1969, p/ p/ entrega, à vista 18 000. FNM (1 V-6 p/ cavalo ou basculante), Mercedes, Ford. A vista e pelo crédito ao consumidor até 24 meses. Alvaro, hoje, 47-4368.

CITROEN 48 — 11-Ligeiro. Vendo, máq. amaciando, melhor oferta acima de NCr$ 1 500,00. Rua Operário Sadock de Sá, 134, Madureira, Sr. Guedes.

CAMINHÃO Chevrolet 54 e 51 — Vende-se por motivo de outro negócio. Rua General Pedra n.º 359, Paulino.

CHEVROLET 34 — Vende-se em perfeito estado. Av. 28 de Setembro, 173, loja 5.

CAMIONETA — Chevrolet C-14, tipo perua, novíssima, único dono, modêlo 1958, azul clara. Tratar com o porteiro Sr. José. Rua Anita Garibaldi, 23.

CHEVROLET 1963 — Impala, hid., dir. freio hid., 4 portas s| coluna, lindo carro. Troco, facilito. R. São Francisco Xavier, 82.

CAMINHÕES — Mercedes L 1 111 Ford, Chevrolet, encarroçado, emp. RC p|p trabalhar Mercedes 4 350,00 Ford e Chevrolet 3 350,00 Alcindo Guanabara, 24 s| 610 Sr. Moreira, tel: 32-1483.

CAMINHÕES — Mercedes L 1 111 ent. de 2 500,00 s| até 22 meses, p| ent. Alcindo Guanabara, 24 s| 610 Sr. Moreira tel :32-1483.

COMPACTO 64 — Valiant 2 portas, 6 cil em estado de nôvo, equipado, doc. Embaixada o mais nôvo carro do ano, aceita-se troca. Rua Prado Júnior, 257. Fone: 36-1552.

CHEVROLET 65 — Impala, 6 cil. mecânico, 4 portas, dir. hidr. freio a ar radio vidr. rayban, pouco rodado doc. Embaixada, aceita-se troca. Rua Prado Júnior, 257. Fone: 36-1552.

CHEVROLET 51 — Vende-se de praça, tratar Rua Duvivier n. 13, com Sr. Ernesto.

CHEVROLET 65 — Biscayne. Vendo, 6 cilindros, mecanico, 4 portes, estado ótimo. Preço a vista NCr$ 14 000,00. Mariz e Barros n.º 724. Viana Machado.

CAMINHÃO CHEVROLET — Vende-se em perfeito estado, ano 1950, capacidade 5 toneladas. Ver dias úteis na Rua Simões da Mota, 57 — Turiaçu.

CORCEL 69, 0 km. Pronta entrega. Vendo, troco, facilito. Hadock Lôbo, 379-B.

CHEVROLET 56 — 8 cil. hidr., na garantia — Vendo ao 1.º — NCr$ 3 400. Troco carro nacional. R. Clarimundo de Melo, 523.

CAMIONETA FARGO 48 — Vende-se. Ver e tratar na Rua Costa Lôbo, 114. NCr$ 1 500,00 financiados.

CAMINHÃO Chevrolet Brasil — 1959 — Vende-se. Bom estado, mecânica 100%. Ver e tratar na Rua Costa Lôbo, 114. NCr$ .... 6 000,00 financiados.

CAMINHÃO Chevrolet 62 — Otimo estado. Vendo, Tratar na Av. Brás de Pina, 218 — João.

CHEVROLET 57 — 4 p., 6 cil., mec., bom estado, mec. 100%. — Vendo pela melhor oferta ou troco p/ Kombi. R. Cachambi 392.

CHEVROLET 1939, tipo carreteira, motor de 54, bancos especiais, forr. courvin|veludo, rádio, tala larga, pintura metálica, vale a pena ver. Sábado|domingo — Rua Caruaru 405, ap. 101, 2.ª-feira, R. B. de Mesquita, 174, loja E — Fone 34-6876.

CADILAC 53 — Bom estado, vendo, troco, financio. Av. 28 de Setembro, 279, casa 5 ap. 201. Tel. 39-5346.

CHEVROLET 1938 — Conservado, ao primeiro que chegar. NCr$ 750 a vista. Rua Maria Rodrigues, 86, Olaria — Tel. 30-9025.

CAMINHÃO Chevrolet 64 — Basculante. Tratar sabado e domingo, Rua Passos Coutinho n.º 32, Ramos. Sr. Pardo.

CAMINHÃO Internacional NV 184 — C/ truck de fábrica, ano 1962. Firma vende para renovação da frota, pela melhor oferta. Ver e tratar na Av. Paris, 313, Bonsucesso. Tel. 30-3407.

CHEVROLET Impala 1959 — Forração, tapetes, pneus, hidramático, motor, tudo nôvo. General Polidoro, 322 — 46-3645.

CHRYSLER 1957 — N. York, 4 portas, equipado, pneus novos — Tudo na garantia. Rua General Polidoro, 322 A/B, Tel. 46-3645.

CADILLAC 1959 — Estado de nova, ar cond. — General Polidoro, 322, A/B, Tel. 46-3645.

CAMINHÃO Fargo 52 K.A. — Vendo 7 t., 6 marchas reduzidas, enxuto. Av. Antonio Ferraz 11 — B. de Pina.

CAMINHÃO Chevrolet — Vendo no estado, Tratar Av. Suburbana n.º 3733-A.

CHEVROLET 38 camioneta, financio, Rua João Caetano, 143, Praça 11 de Junho.

CHEVROLET 51 — 4 portas maq. nova, 6 cilindros a vista 3 400. Av. Santa Cruz 4 010 (Financio).

CAMARO — 327 — 0 km, azul metálico, teto vinil, p/ pessoa refinado gôsto, troco, fac. c| .. 20 000 — Av. Mem de Sá, 122 — 32-7962.

CHEVROLET 60 — Impala 4 p| s| coluna, 2 côres, raro estado de nôvo, 8 cil., hid., facilito parte. Base 8 500. Tel.: 45-3071 — 4.a via .

CHEVROLET 66 — C| 14|16, estado impecável. Vendo a vista ou a prazo. Av. Copacabana, 13, ap. 401, Tel. 37-2141. D. Sônia.

CORCEL FORD — Cor perola, bom preço a vista ou troco por Ford 68 ano 69, dou diferença a vista. Barta Ribeiro, 672|403.

CAMINHÃO com serviço, Chevrolet 57, ótimo, financio com 3 000 e prestações 320. R Alm. Ari Parreiras, 355. Recha.

CHRYSLER, Regente, 68, rádio, rodado, NCr$ 14 000,00, com facilidades. Tels. 32-6454 e 26-1583. Dr. Rodrigues .

CAMINHÃO DODGE 51, vendo, lic. e seg. 68. Tratar à Rua Monsenhor Manoel Gomes, 362 ou p| tel: 48-4376.

CAMINHÃO OPEL — Ano 59. Próprio para pequenas entregas. Vendo. Rua Paula e Silva, n. 33. S. Cristovão.

CAMIONETA GMC 51 — Tipo Rádio Patrulha, Campo de S. Cristovão, 170

CAMINHÃO a frete Internacional K5 ano 46, chapa 7-15-57. Vendo pronto para trabalhar, bom funcionamento. Tratar na Rua do Matoso, 126-A.

CHEVROLET Bel-Air 51 — Coupé, superequip. pneus b.b. novos, excepcional est. A vista, troco e fac. até 24 ms. Felipe Camarão, 138 — 48-0962.

CAMINHÕES usados. Sinal de 400,00 e 360,00 mensal. Rua Catumbi, n. 87.

CAMINHÃO Chevrolet 61 em bom estado, facilito. Rua do Bispo n.º 57, botequim Mário (R. Comprido).

CAMINHÃO Chevrolet Brasil 1963, vendo em perfeito estado. Ver Rua dos Inválidos 61 loja. Tel. 22-7123 sábado e domingo até as 12 horas.

CHEVROLET IMPALA 58 Coupé mec. de 8 em excelente est. .... 5.150,00. Aceito oferta. Rua Lino Teixeira, 401 — Jacaré.

CAMINHÕES Chevrolet 6 403 — Sinal de 620,00 e 624,00 mensal. Praça Floriano, 19 s| 82 — Cinelândia.

CAMINHÃO MERCEDES LP 321 ano 1964 a mais conservada do Rio, cem por cento. Rua Conde de Bonfim, 796. Tijuca com Sr. Antônio.

CAMINHÃO Ford F-6, ano 49 — Vendo em ótimo estado e pneus noves, Ver Est. Vicente de Carvalho, 1 081.

CARRO 69 — Côr clara, para casamentos ou peq. passeios. Tratar tel. 96-2327.

CAMINHÕES F-600 — Sinal de 620,00 e 624,00 mensal. Rua Senador Dantas, 117 s| 1034.

CHEVROLET 53 — Mecanico, mais novo da GB, único dono, mecanica excelente, não tem defeito, todo original. Vendo e também troco. Rua do Amparo, 516 — Cascadura.

CHEVROLET — Inglês, 54 qualq. experiência, lic, seg. pagos 1 700 Av. Brigadeiro Lima e Silva, frente Hotel Maracanã. Caxias.

CAMINHÃO — Ford F-6 52, a tôda prova, todo leg. preço barato à vista, R. Fernandes da Cunha, 141, V. Geral.

CHEVROLET IMPALA 1963 — 8 cil., hidr., 4 portas, vidro rayban, equipado, côr ouro velho. Estofamento de fábrica, carro para pessoa de fino gôsto. Financio com pequena entr. Saldo em 20 prest de NCr$ 488,74. Rua Uruguai, 234-A.

CAMINHÃO MERCEDES 1111 — Sinal de 840,00 e 888,00 mensal. Av. R. Branco, 156, s| 531.

CHEVROLET CAMARO 67 — Todo equipado, vendo com pequena entrada, restante em 24 meses pelo crédito direto. Av. Ataulfo de Paiva, 80-A. Leblon.

CITROEN 49 11 lig. pneus novos, motor e caixa 100%, rádio etc. Rua Visc. Itamarati, 41, Tel. 48-1197 e 34-0082.

CHEVROLET PERUA 1964 — Equipada. Excelente. Troco. Facilito. Rua São Clemente, 185. Telefone 46.3551.

CHEVROLET 52 — Mecanico, 4 portas. Vendo à vista 2.800,00. Av. Ministro Ari Franco, 905. — Bangu.

CAMINHOES — Chevrolet 67 e Ford F-600 ano 61 ambos em ótimo estado, vendo, troco, facilito, Av. Suburbana, 8390. Piedade.

CAMINHÃO — Mercedes 59, precisa peq. reparos, à vista 6 000,00 — Av. Brás de Pina, 846.

CORCEL 69 — Amarelo, forração preta OK, troco ou facilito. Av. Suburbana, 2725. Higienópolis.

CAMINHOES — Mercedes 61, 63, 64, 66 e Chevrolet 64. Av. Brás de Pina, 846.

CHRYSLER ESPLANADA — Zero, tôdas as côres, pronta entrega. 4 000 entrada, saldo 24 meses. Aceitamos trocas c| carros nacionais. Aberto sábados e domingos até 18 horas. Redi S|A. (Automóveis), R. Bento Lisboa, 116, tels.: 25-8651 e 45-4242.

CAMIONETE Stashion Wagon Oldsmobile 1963, 4 p., dir. hidráulica, nova, compacta, F. 85 — Troco, fac. Estrada do Joá, 190.

CAMIONETE Stashion Wagon Plymouth 1963, 4 p., 6 cil., mec. compacta. Luxo. Troc., fac. Estrada do Joá, 190 — S. Conrado. Até 24h.

CAMIONETE Stashion Wagon Ford Galaxie americana 4 p., hidra. seminova. Troc., fac. Estrada do Joá, 190 — Atendemos até 24h.

CHEVROLET Impala 1964, 4 p. s| col. novíssimo. Côr pistache, Tro. fac. Estrada do Joá, 190 — S. Conrado.

CHEVROLET 4 p. mecânico, câmbio no chão 1965, Impala, Dir. hidra. único do Rio. Troc., fac. Estrada do Joá, 190 — S. Conrado.

DAUPHINE — Pago mesmo prec. rep. 60 a 1 700, 61 a 1 900, 62 a 2 100, 63 a 2 300. Rua Voluntários da Pátria, 416. Tel. 46-3501.

DKW — Pago mesmo precs. rep. 59 a 2 800, 60 a 3 500, 61 a 3 900, 62 a 4 300, 63 a 4 500, 64 a 5 500, 65 a 5 700, 66 a 6 600, 67 a 8 000. R. Vol. da Pátria, 416-B. Tel. 46- 501.

DAUPHINE — Compro, urgente, à vista, mesmo precisando de reparos. Rua 24 de Maio, 332. Telefone 61-8008, Sr. King. Traga o carro e leve o dinheiro na hora.

DKW 1966 — Vemaguet — Equipada est. de nova, troco e fac. com 2 000 ent. saldo até 24 meses. R. Conde de Bonfim, 577-A, Tel. 58-3822 — Capixaba Automóveis.

DKW! Compro urgente à vista mesmo precisando de reparos. 59 a 2 800, 60 a 3 500, 61 a 3 900, 62 a 4 300, 63 a 4 500, 64 a 5 500, 65 a 5 700, 66 a 6 600, 67 a 8 300. Rua 24 Maio, 332. Tel. 61-8008 Sr. King. (B

DKW — Compro, pago na hora em dinheiro — 59 até 2 800; 60 até 3 500; 61 até 3 900; 62 até 4 300; 63 até 4 500; 64 até 5 500 65 até 5 700; 66 até 6 600 — Rua São Fco. Xavier, 254-B, Medeiros, em frente ao Colégio Militar.

DKW Vemaguet 63, ótimo estado geral, Vendo, troco e facilito c| 1 500, saldo 271, R. 24 de Maio, 254, tel.: 48-0987.

DKW 60 sedan, excelente. Fac. c| 1 400. Rua 24 de Maio, 19. Telefone 28-7512. (B

DAUPHINE 60 — NCr$ 800 ent. rest. 10 pg. s| juros. R. São Paulo, 19 esq. 24 Maio.

DAUPHINE 65 único na Guanabara impecável, forração em courvim, jóia de automóvel à vista ou fin. 24 de Maio, 591-A. Tel.: .. 61-4473.

DKW 66 — Sinal de ... 220,00 e 144,00 mensal. Av Edgar Romero, 326 s| 304.

DKW ou Vemaguet — Compro, de 60 a 66, pago na hora, melhor preço da praça. R. 24 de Maio, 254, tel.: 48-0987.

DODGE 50 Jardineira — Vendo p/ motivo de viagem. Facilito. Rua 6, Quadra 17, casa 26 — Guadalupe — Deodoro.

DKW Belcar 64 superequip. totalmente transf. p/ 67 em est. de zero a qualquer prova, a vista, troco e fac. c/ 2.000,00 ent. saldo em 24 ms. R. S. Fco. Xavier 342, Maracanã, tel.: 28-6839.

DAUPHINE 62 — Otimo est. geral. Mec. exc. Fac. c| 950 ou menos, rest. a combinar, R. 24 Maio, 591-A. Sampaio.

DKW Vemaguete 57, mec. 100%, pintura nova, à vista ou fac. Ac. troca amer. Rua Sta. Luiza n.º 53 — Maracanã.

DKW 67 — Sinal de . 250,00 e 180,00 mensal. Praça Floriano, 55 s| 901 — Cinelândia.

DKW — NCr$ 1 200,00 à vista. Sedan. 2 portas, mod. 51. Otimo est. superecon. urgente p/ mot. fôrça maior. Rua Juiz de Fora, 10/201. Tel. 58-1640.

DKW VEMAGUET 65 — Novíssima à vista ou finc. c| peq. ent. partir 1 900 e 24 parc. acôrdo possibilidades — Tel.: 46-2135.

DKW Vemaguet 59 — Em ótimo estado, troco, facilito saldo até 20 meses. Av. Suburbana, 9556 — Cascadura.

DKW Belcar 58 — Todo reformado, troco, facilito saldo até 20 meses. Av. Suburbana, 9556 — Cascadura.

DAUPHINE 1964 — Rádio, otimo estado, único dono. Av. Paris, 273, Bonsucesso, . Sr. Geraldo. 2 150,00.

DKW VEMAGUET 63, excelente estado, ent. 2 000,00 e o saldo até 18 meses. Rua Dias da Cruz, 335 — Meier.

DKW — Lindo 64, inteiro entr. 2 000,00 e o saldo até 18 meses. R. Dias da Cruz, 335 — Meier.

DKW — Vemaguet — 1959 — Vendo, bem estado, Rua Lins Vasconcelos, 420.

DKW 65 — Sedan, o fino em automóvel, o que existe de melhor 1 900 entr., saldo como você quiser ou troco. Rua 24 de Maio, 332. Tel.: 61-8008.

DKW 62 — Camioneta, espetacular estado, igual a novo, peq. entr., saldo a longo prazo ou troco. Rua 24 de Maio, 332. Tel.: 61-8008.

DODGE 51 — Sedan, 4 portas, 6 cilindros, mecanica, rádio, couro, f. branca, óleo 30, estado excepcional. NCr$ 990,00. Ent rest. 20 meses. Satamini, 86.

DODGE 51 — Utility 6 cilindros, mecanica, rádio, couro, f. branca, óleo 30, estado excepcional. NC-$ 990,00 ent. rest. 20 meses. Satamini, 86.

DAUPHINE 60 — Placa milhar, ótimo mecânica. Preço a vista 1.450. R. Clarimundo de Melo n.º 770.

DKW Vemaguet 64 1 001 — Muito boa. Vendo ao primeiro. NCr$ 4 500,00. Rua Miguel Cervantes n.º 175, fundos.

DKW 1967 — Otimo estado, está 0 km, equipada, rádio, troco, Rua Barão São Francisco, 340.

DAUPHINE 63/ 64 est. de novo, equipado vendo c/ 1 200 entrada, Av. Roma, 182, ap. 301. Tel.: 30-9032.

DKW VEMAGUET 64 1001 — Em ótimo estado geral. 4.770,00 — Rua Lino Teixeira, 401. Jacaré.

DAUPHINE 1963 — Unico proprietário, estado de nôvo. Financio em longo prazo. Rua Conde de Bonfim, 25.

DAUPHINE 62 — Equipado, NCr$ 800, saldo crédito direto, R. S. Fco. Xavier, 884. Abre domingo.

DKW Vemaguet 1965 — Estado excepcional, conservação. — Telefone 48-8875.

DKW BELCAR 1958 — Azul, superequipado, estado de zero. Vendo, financio. Tel. 48-8875.

DODGE CORONET 1952, vende-se, único dono, estado excepcional. Rua Galdino Pimentel, 122, Méier.

DODGE — Vende-se uma, limousine 1957, mecânico, excelente estado, bom de máquina, pintura, forração, pneus novos, possui quarta via. Ver e tratar, Rua Boiluva, 108, São Cristóvão. Não se atende por telefone.

DAUPHINE 62, impecável, tudo nôvo, emplacado e segurado. Tratar R. Barata Ribeiro, 625-A. — Fone 57-8774, c| o Sr. Joaquim.

DAUPHINE 62, novinho, carro próprio p| môça, todo gord., frisos, rádio, seg. licenciado, n.b. não é carro reformado, 2 380 ac. cf de particular. Av. Nelson Cardoso, 515. Jacarepaguá.

DAUPHINE 1960 — Ent. ...... $ 1.000,00. Saldo em prest. .... $ 200,00. Av. Cesário de Melo, 953. Tel.: 94-1536 (Cetel).

DKW 66 - Ent. 2 200 resto 24 meses. Aceito troca. Est. do Cabuçu 60-B. C. Grande.

DAUPHINE vendo, tratar Rua Uruguai, 194-A, ap. 808.

DKW Perua 1001 64 — Bom est., rádio, pneus novos, lataria impecável, M. oferte. Rua Lôbo Júnior, 871, fundos. Penha Circular.

DKW Vemaguet 62 — Empl., seg., c/ rádio, caixa 100%. Base 3 500. Aceito oferta, Silveira Martins, n.º 128, ap. 610 — Flamengo.

DKW 52 — 1 200, 18 km c/ 1 l., rádio, mot., cx., bat., pintura novos. Fco. Medeiros. 91 — 30-5615.

DKW 59/64 — Sedan, otimo estado, seg./lic. pagos, rádio. Rua Uranos, 1 246. Domingo até às 12 horas.

DKW 51 — Alemão, 2 cil., motor, caixa, pintura e bateria novos, 1 200. Tel. 30-5615.

DAUPHINE 1960 — Ult. serie, bcs. de 61, ótimo estado geral, pneus novos. NCr$ 1 460. R. Tamiarana, n.º 18-A — Higienópolis.

DAUPHINE 61 — Pintura nova, frisos e farol de Gordini licença e seguro pago, plaqueta em dia 2 150 — Aceito oferta. R. dos Rubis, 694-F — R. Miranda.

DAUPHINE 61, c| rádio, frisos de Gordini, estado da boa conservação, não tem podres, qualquer prova, pode trazer mecânico. Urgente NCr$ 1 590,00 — Av. Nélson Cardoso, 1 031 — Taquara — Jacarepaguá.

DAUPHINE 62 — Bom estado, aceito oferta. Rua Cândido Benício, 2 011, c| 11 — Praça Sêca — Jacarepaguá.

DKW 61 — Sedan, lindíssimo — NCr$ 1 500,00 entrada e 250 por mês. Av. Suburbana 10 022-D. — Cascadura.

DKW 64 — Belcar, ótimo estado de conservação, vendo urgente — Rua Valério, 169, Cascadura, começa na Rua Cerqueira Daltro.

DKW 66, excepcional estado de conservação, único dono, todo original, aceito troca, facilito c/ direto, 24 meses. Av. Suburbana, 9991. Cascadura. Até 21 horas.

DKW Vemaguet 61. A mais nova que existe uma jóia de tudo. Troco, facilito, Rua Souza Barros, 15 — Eng. Nôvo.

DKW Sedan 1958 — Otimo est. c/ rádio, pneus bons, ótima aparência. Ent. 900, saldo até 24 m, Rua Luís Barbosa, 32, s/ 201 — Tel. 58-3595.

DKW 63 — Sedan, excelente estado, equipado. A mais nova da GB. Vale a pena ser visto. A vista ou fac. c| prest. desde 130. Araújo Lima, 47.

DKW 62 — Vemaguet, ótimo estado, troco, fac. 1.400,00, rest. 20 meses. Rua 24 Maio 316 — Tel. 28-5085.

DKW Belcar 63, ótimo estado, qualquer prova. A vista ou troco e fac. c| peq. ent., saldo a combinar. R. 24 Maio 316. 48-2701.

DAUPHINE — Compro até precisando concertos. Tel. 42-2697 e 42-9243.

DAUPHINE 62 — Vendo. Rua Aricanna, 83, V. Valqueire.

DODGE 29 — Vende-se pela melhor oferta, máq. retificada, placa 975. Inf. 30-0949.

DAUPHINE 61 — Vendo ótimo estado. NCr$ 1 800,00. Tratar sabado e domingo. Rua G. 21, ap. 201. Padre Miguel. Tel. 93-0331. Cetel.

DE SOTO 53 4 portas, mecânico, 6 cilindros, r| original. 1.000, saldo a comb. R. Filgueiras Lima n. 8.

DAUPHINE ou GORDINI — Compro um urgente. Pago à vista. Tel. 25-2596, Francisco.

DKW Vemaguet 1965 — Lat. pint. ótimas. Otimo estado geral. Mecanica 100%. R. Tereza Cavalcante n.º 14. Piedade. Esq. c| R. João Pinheiro.

DAUPHINE — Compro à vista, pago na hora o melhor preço, mesmo precisando reparos. Verifique e comprove. R. 24 de Maio, n.º 591-A. Sampaio.

DKW VEMAGUET 60 — Transf. 62. NCr$ 3.300. Rua Angelina, 169-F, ap. 102, Encantado.

DKW — Compro a dinheiro até para conserto. Não é agência e pago, realmente 58|59 a 2 800; 60 a 3 500; 61 a 3 900; 62 a 4 200 63 a 4 500; 64 a 5 500; 65 a 5 700; 66 a 6 600. Não venda sem verificar, venha com o carro e volte com dinheiro. Rua Maria Amália, 67. Tel. 38-3891. Também domingo.

DKW 63 — 100% em todo, bom preço à vista, facilito. Rua Barão de Mesquita, 174. Loja E.

DKW — Vendo DKW 1937, máquina 100%. Aceito oferta. Rua Maxwell, 271 — Itamar.

DKW Vemaguet 65 — Vendo. Ver e falar posto de lubrificação Higienópolis, Av. Suburbana, 2 371.

DKW 63 — Equipado, excelente estado — Vendo troco e financio até 24 meses — Rua Conde de Bonfim, 66-A.

DKW VEMAG Alemão Coupê, ano 64. Troco, fac. Estrada do Joá, 190 — S. Conrado.

DAUPHINE 63 em ótimo estado, entrada 700,00 e o saldo dentro das suas possibilidades — Rua Mariz e Barros, 821, Pólux.

DAUPHINE E GORDINI 61, 62 e 63 — 850,00, varias côres, equips. e novíssimos. Saldo a comb. Troco. Rua Mariz e Barros, 72 (Pça. Bandeira).

DKW VEMAG 63 — 1 450,00 — compl. nova e original, equip. lindíssimo. Saldo a comb. Troco. Rua Conde de Bonfim, 40-A (Tijuca).

DKW VEMAGUET 64 — 1 490,00 — 1 001 — único dono, compl. nova e original. Saldo a comb. Troco. Rua Mariz e Barros, 72 (Pça. Bandeira).

DAUPHINE 62 — Impecável estado de conservação. Vendo, troco, fin. créd. dir. até 24 ms. R. Lino Teixeira, 97. Tel.: 61-5657.

DKW 1960, 62, 63 e 1965 — Estado impecável de conservação. Vendo, troco e facilito. Rua Paim Pamplona, 700. Tel. 61-8200 e 61-4588 — Jacaré.

DKW Sedan 64 — Equip. 100% mec. lat. c| peq. ent. s| até 24 meses, Rua São Fco. Xavier 318-B Denver Automoveis.

DKW Vemaguet 64 — 100% mec. lat. e c| peq. ent. s| até 24 meses. Rua São Fco. Xavier 318-B. Denver Automoveis.

DKW SEDAN Vemaguet 60 a 65 — Impecável estado de conservação. Vendo, troco, fin. créd. dir. até 24 ms. R. Lino Teixeira, 97. Tel. 61-5657.

DAUPHINE — Compro, mesmo precisando de reparos, pago a dinheiro. Tels.: 61-3083 (dia) e .... 34-0468 (noite).

DKW — Compro, mesmo precisando de reparos, pago a dinheiro, Tels.: 61-3083 (dia) e 34-0468 (noite).

ESPLANADA — C/ 1 700 km., nôvo, c/ rádio. Vendo 18 000,00. Tel. 47-8631. Av. Ataulfo de Paiva, 1 060-A.

EXPERIENCIA E TRADIÇÃO também valem na compra de s| carro usado ou nôvo! A Texas — 10 anos de bem servir sempre tem o carro que procura nas condições que v. pode pagar! Sábados até 17:00 horas e aos domingos até as 12:00 horas. Rua Mariz e Barros, 72 (Pça. Bandeira) e Rua Conde de Bonfim, 40-A. (Tijuca).

EXPERIENCIA E TRADIÇÃO também valem na compra de s| carro usado ou nôvo! A Texas — 10 anos de bem servir, sempre tem o carro que procura nas condições que você pode pagar! Sábados até 17 horas e domingos até às 12 horas. Rua Mariz e Barros, 72 (Pça. Bandeira) e n.º 821 — Rua Conde de Bonfim, 40-A (Tijuca).

ESPLANADA 67 — Excelente estado, equipado — Vendo, troco p| carro menor valor e financio até 24 meses — Rua Conde de Bonfim, 66-A.

ESPLANADA 68, estado de 0 km, côr ouro c| teto de vinil, equipado c| toca-fitas Automatic-rádio, protetores de pára-choque, etc., à vista bom preço, estudo troca. Rua Maxwell 24, c| 3. Tel. .... 48-0284 — Tijuca.

ESPLANADA 68, 0 km, tôdas as côres à vista bom preço ou financiado até 24 meses. Rua Conde de Bonfim, 160.

ESPLANADA 67 — Tenho duas novas mesmo, facilito até 24 meses ou troco. Av. Suburbana n.º 9991, lojas C, D, E e F. Cascadura, até 21 horas.

ESPLANADA 68 — Zero km. Tôdas as côres. Aceito troca, facilito até 24 meses. Av. Suburbana 9991. Cascadura. Até 21 horas.

ESPLANADA CHRYSLER 67, mod. 68, nova, linda côr, supereq. excelente est. A vista NCr$ .... 13 600,00. Troco e fac. até 24 meses, Felipe Camarão, 138. Tel: 48-0962.

ESPLANADA CHRYSLER 1968 — C/ 6 mil km, saída em junho, 4 faróis, nova, troco e fac. c/ 5 000 ent. saldo até 24 meses. R. C. de Bonfim, 577-A. Tel. 58-3822.

FORD CORCEL branco, saído 25 novembro 700 km, rádio motorola, toca-fita stéreo à vista ou financiado. De particular para particular. Tel.: 37-7000. — Sr. Henrique.

FORD F-100 Pick-up 1963, bom estado, vendo ou troco por carro passeio. Ver e trt. Rua José dos Reis, 3-B. Tel 29-2478.

FORD FAIRLANE 55 — 1 490,00, rádio, compl. nôvo e original. Saldo a comb. Troco. R. Conde de Bonfim, 40-A (Tijuca).

FORD F-100 ano 64 emp., estado, vende-se Rua Luís Barbosa, 72 (garagem), Vila Isabel. Tel.: 38-2167 com Júlio.

FORD 39 — Vende-se um, em perfeito estado de conservação. Ver e tratar com o Sr. Caxias. Rua Rainha Elizabeth n. 806.

FORD 51, Coupe, 2 pneus novos, motor bom. A vista ou 800 e saldo a combinar. R. Filgueira Lima n. 10.

FIAT 500|52 — Vendo ou troco jardineira ótimo estado. — Rua Raul Brunini n. 7, P. União, Bonsucesso. Tratar domingo.

FORD 51 — Licença seg. ok, .. 900,00 à vista ou financiado .. 500,00. Rua Gal. Gustavo Cordeiro de Farias, 520-A.

FORD Coupe 1941. Vendo preço bom, pneus novos, emplacado, segurado Guanabara, pode-se financiar. São Fco. Xavier, 82. Totonio.

FORD F-350 61 c| aberta vendo ou troco por carros de menor valor estado geral 100%. Av. Min. Edgar Romero, 364. Madureira.

FORD 54 — Jardineira. Revisado na companhia, nôvo de tudo. Hoje até 12 hs. D. Cecília, 38-D, tel. 34-0003, após 13 hs. Tel. 48-8141.

FURGÃO OPEL 54 — Vende-se ótimo estado, próprio p/ biscoitos, massas, etc., facilita-se ou troca-se por Kombi. Ver à Rua Araújo Leitão, 454. Sr. Ribeiro.

F-600 — Vende-se, 1961, em ótimo estado com serviço mensal, faturando 1 100,00 por mês. Tratar Rua Aiaré, 79, ap. 201. Higienópolis.

FORD 37 — Vende-se mecânica tôda prova, 4 portas. Rua Aracoia, 41, Braz de Pina.

FORD 1947|48 — Rádio original, pintura de fábrica, sempre foi de particular, pneus novos, enfim 100% de tudo. Preço 1.800 — Clarimundo de Melo, 90.

FORD 35 — Emplacado e segurado a máq. está 100%. Vendo baratíssimo p| 490 cruzeiros novos. Clarimundo de Melo, 90.

FORD 1941 — Rádio original, máquina, pintura 100%. Ver à Rua Clarimundo de Melo 90.

FORD 1928 — Estado excepcional, Rua Barão de Mesquita, 562.

FURGÃO Ford 1948 F-1 — Otimo estado, vendo, troco ou facilito. Rua Barão de Mesquita, 562.

FORD (Vedete), 1950, tudo pago, mecânica boa, pintura nova, porém horrível. Troco por lambreta. Preço: 680,00. Rua Gonzaga de Campos, 150 (inicia R. Piauí, acaba Suburbana).

FIAT PULGA — Vende-se uma com forração nova, pintura, máquina nova, tudo cem por cento. Estrada do Portela n.º 304.

FURGÃO — F-1, de 1952, máquina retificada. Ver Av. Amaro Cavalcante, 1787. Vendemos pela melhor oferta. Propostas para Rua do Matoso, 87, telefone 28-3875. Para dia 9 às 9 horas.

FORD F-100 — Pick-up c/ lona 1959, fac. ou troco. Rua Bento Cardoso, 700 — B. Pina.

FORD F-350 ano 63 — Vendo, tôda boa, 7 pneus novos, lataria e carroçaria etc. Tratar Av. Intendente Magalhães, 3 439.

FORD 54 em bom estado, vendo motivo viagem 2 700 a vista. Ver sabado e domingo na Av. Marechal Rondon 477, ou 34 ap. 101.

FORD GALAXIE 1967 ult. serie todo equipado, unico dono, 16 mil km rodados, estado excepcional, vendo otimo preço. Estudo proposta para financiamento até 24 meses. Troco. Ver Rua Dona Mariana 131. Tel.: 26-1780.

FORD TAUNUS, 51, vendo 750,00 Ford Anglia, 48, NCr$ 450,00, todos c| RC, pago e lic. paga. Av. Amaro Cavalcanti, 195. Meier.

FORD 37 — 85 HP, 4 portas, rádio, NCr$ 400, saldo a combinar, R. S. Fco. Xavier, 884, abre domingo.

FORD 36 — Vendo ou troco por caminhonete. Tratar c/ Waldir — Av. Irmãos Guinle, 515, Queimados.

FORD CORCEL 1969 0 km, côr clara, tôdas as garantias, otimo preço, estudo troca, financio até 24 meses, Av. Pasteur 168 ap. 203, tel.: 46-5775.

FORD PICK-UP 1953 — C/ capota, lataria, mecânica especial. Av. Paris, 273, Bonsucesso.

F-350 ano 57 em perfeito estado de tudo. Vendo a vista ou troco por carro de passeio. Diferença a vista. Rua do Amparo n.º 516 — Cascadura.

FORD 50 — Sedan 2 portas, equipado, ótima conservação : funcionamento, vale a pena ver, preço NCr$ 1.950, após 13 horas. Rua João Silva, 33 — 202. Olaria.

FORD FALCON 1962 — Vendo compacto, 4 portas, 6 cilindros, rádio, todo original de fábrica. Apenas 4 500,00 de entr. saldo em 24 prest. de 520,80. Aceito troca — Teodoro da Silva, 419-A.

FORD 41 — Conversível, em estado excelente, pneus novos, vendo R. Teodoro da Silva, 738, tels 38-8066. Armando.

FIAT 1 100 — 2 portas, em estado de nova, pneus novos côr grená, pode trazer mecânico R. Teodoro da Silva, 738.

FORD GALAXIE 60 — Mecanico. NCr$ 3 500,00 ent., c/ rádio, ar cond., orig., ray-ban, etc. Rest. até 10 meses, s/ juros. Rua São Paulo, 19, esq. 24 de Maio.

FABRICA de tecidos — Vende caminhão Ford F-350, ano 1967. Ver Av. Pres. Kennedy, 2 973 — Duque de Caxias, de segunda a sexta-feira. Horário comercial, Dr. Mauricio.

FORD 56 — Mecanico, superequipado. Dois milhões de entrada, quinhentos mensais. Rua Santa Mariana, 61. — Higienópolis. Telefone 30-3829. Ver sábado e domingo.

FORD 47 — 4 p. emp. 68, ót. estado. NCr$ 870,00. R. Arapari, 82 — Irajá, começa A. Atiriba, ao lado do BEG.

FURGÃO GMC ano 51 em bom estado, vendo, barato 1 200 (à vista. Tratar à Rua Marechal Floriano, 518, depois da SAMDU em Caxias c. Waldemar.

FORD tipo F-350 em ótimo estado. Vendo urgente. NCr$ 2 800,00 Aceito oferta. R. da Matriz, 619. S. João de Meriti, tel., 24 46.

FORD F-350 — Vende-se em ótimo estado com carroceria fechada isotérmica, recebida esta semana, por motivo de necessitar capacidade maior, 6 pneus novos, pintura nova, motor retificado com 200 km rodados. Rua Professor Saldanha — Pôsto Shell. Trat. Sr. Geraldo — J. Botanico.

GORDINI — Pago à vista mesmo precis. rep. 62 a 3 000, 63 a .... 3 300, 64 a 3 600, 65 a 4 000, 66 a 4 700, 67 a 5 300, 68 a 6 000. Rua Vol. Patria, 416. Telefone: 46-3501.

GALAXIE 67 — Vende-se. Troca-se. Financia-se. Av. Ataulfo de Paiva, 1 060-A. Tel. 47-8631.

GORDINI II 1966 — Bem tratado e com um preço excepcional, garage. Rua Gal. Espírito Santo Cardoso, 326 — Tijuca.

GORDINI 63 — Excepcional estado, ao primeiro que chegar, sòmente depois das 12 horas. Rua Visconde Itamarati, 41. Telefones 48-1197 e 34-0082.

GORDINI 65, equipado, azul, ótimo estado. Vendo, troco e facilito c| 1 500 saldo 203, R. 24 de Maio, 254. tel.: 48-0987.

GORDINI 66 e 67. Pequena entrada, saldo até 24 meses. Impecável. Revisado, segurado etc. Agência Copacar. Barata Ribeiro, 147. (B

GORDINI 64 — Otimo estado, à vista ou financ. c| peq. ent. até 24 m. R. Gal. Venancio Flôres, 35 ap. C-01. Tel.: 47-1601.

GORDINI 62 e 63 — Impecáveis qualquer prova p| pessoa exigente à vista ou financiado. 24 de Maio. 591-A. Tel. 61-4473.

GORDINI! Compro urgente à vista, mesmo precisando de reparos. 62 a 3 000, 63 a 3 300, 64 a 3 600, 65 a 4 000, 66 a 4 600, 67 a 5 300. Rua 24 Maio, 332. Tel. 61-8008. (B

GORDINI 65 — Estado totalmente nôvo, uma só dona traga mecanico, Rua General Urquiza, 132 ap. 102. Dona Glória.

GORDINI 63 — Otimo estado, à vista. NCr$ 3 000. Equipado, financio. R. Gal. Venancio Flôres, 35, C-01. Tel. 47-1601.

GORDINI 65 — Sinal de 280,00 e 96,00 mensal. Rua Catumbi, 87.

GORDINI — Compro urgente. Pagamento à vista, na hora o melhor preço. Traga o carro e verifique. Rua Teodoro da Silva, 813-B.

GORDINI 1966 — Unica dona, apenas 19 000 km reais, inigualável est. de conservação, linda côr (marrom café), à vista ou facilito c/ 1 500 de ent. Saldo até 24 meses (25%). Rua Uruguai, 234-A.

GORDINI 67 — Lindo em est. de zero, sujeito a qualquer prova a vista troco e fac. c| 2.500 ent. saldo em 21 ms. R. S. Fco. Xavier, 342 Maracanã, tel.: 28-6839.

GORDINI 65 — Lindo carro. Vendo; troco e financio até 18 meses. R. Dias da Cruz, 335, Méier.

GORDINI 66 — Sinal de 190,00 e 108,00 mensal. Rua Buenos Aires, 17, 5.º s| 53.

GALAXIE 1967 Branco — Espetacular equip. c/ 15 mil km. Vendo por 17 300 ou estudo troca. R. Santa Alexandrina, 60. Tel. 48-2561, Prof. Levy.

GORDINI 64 — No estado de nôvo, equipado, rádio carro s/ defeito. Ent. 1 300, restante a combinar. Av. 28 Setembro, 189. Tel. 48-8181.

GORDINI 66 — Estado de conservação excelente, mecanica a qualquer teste, troco ou facilito c/ 1 600. R. São Francisco Xavier, 189.

GORDINI 65 — Equip., vende, troca e facilita em 24 meses. R. Conde de Bonfim, 426.

GORDINI 66, vendo, 1 500 saldo 24 meses. Mariz e Barros 776, tel. 34-9316 — Hélio.

GALAXIE 1967 — Azul claro interior prêto c/ ar condicionado, tocafita, troco e fac. c/ 5 000 ent. saldo até 24 meses. R. C. de Bonfim, 577-A. Tel. 58-3822 — Capichaba Automoveis.

GORDINI 64 — Equipado, revisado, a qualquer prova. Troco ou facilito com 1 300. Rua Gonzaga Bastos, 20 (começa na Barão de Mesquita, 380).

GORDINI ano 65 — Com rádio, tala larga, rodas cromadas. Vendo. Ver na Rua Tomás Coelho, 68, ap. 303 — Saenz Pena.

GORDINI 66 — Bom est. tala larga, radio, vdo. ou troco DKW 60-65. Rua Lobo Junior 871-F. Penha Circular.

GORDINE 1093 c/motor amaciando a vista ou fac. c/ 1 800, resto até 20 m. R. Mariz e Barros 1061 — Adriano.

GALAXIE 67 — Vendo ou troco por carro de menor valor, financ. saldo se fôr preciso. Tel. 26-5103 — Sr. José Alvaro.

GORDINI 1963 e 1964 — Várias côres, troco e fac. até 24 meses c/ 1 500 ent. R. C. de Bonfim, 557-A — Tel. 58-3822.

GORDINI 64 — Com rádio, capas, pneus novos, ótimo estado geral, mecanica a tôda prova. Rua Barão de Mesquita, 125.

GALAXIE 1968 — Azul claro novíssimo, baixa quilometragem, ar condicionado, rádio etc. Troco, facilito até 24 meses ou à vista. Barão de Mesquita, 218, 28-3338.

GORDINI ano 65 — Côr verde. Fin. c/ 2 000 ent. saldo até 24 meses. Rua Barão de Mesquita, 48.

GORDINI 66 — Equipado, NCr$ 1 500 saldo crédito direto, R. S. Fco. Xavier, 884, abre domingo.

GORDINI 65 — Equipado, NCr$ 1 200, saldo crédito direto, R S. Fco. Xavier, 884, abre domingo.

GORDINI 64 — Motor nôvo, vendo, troco e financ., até 24 meses. Av. Augusto Severo, 292-A. Tel: 52-8484 e 52-7937.

GORDINI 62 — Ult. série, motor novo, bem estado geral. Vendo hoje p/ melhor oferta, Ver Rua Voluntários 389/301. Tel. 46-8800.

GORDINI 66 — Grená, fôrro preto estado zero, equipado, único dono. Troco e fac. c| 2 500. Av. Mem de Sá, 122 — 32-7962.

GORDINI 62 P-2250. Ver em frente à Estação Novo Rio. Na cantina 18, com Carvalho ou Domingo. Pelo tel.: 54-1613.

GORDINI 64 — Belo estado de conservação, ver Rua Clarimundo de Melo 473. Sábado a partir das 12,00 domingo o dia todo.

GORDINI 1966 est. de novo, eq. a vista ou fac. até 20 meses. Rua Mariz e Barros 1061, Adriano.

GORDINI — Compro pago na hora em dinheiro. 62 até 3 100, 63 até 3 400, 64 até 3 700, 65 até 4 100, 66 até 4 800, 67 até 5 400 — Rua São Francisco Xavier, 254-B, Medeiros — Em frente ao Colégio Militar. (B

GORDINI 1965 — Impecavel, todo modificado p|68, 4 teles crom., rádio; volante Walrod, etc. A tôda prova. R. Nicarágua, 601-A — 9 às 12 e 13 às 18 hs.

GORDINI 66 — Bom estado. Vendo bom preço a vista ou financio parte. R. Barata Ribeiro, 348 ap. 701.

GORDINI — Vendo, facilito metade, aceito troca p/ um de menor valor, urgente. Rua Benjamim Constant, 135/307 ou c/ o porteiro.

GORDINI 63 — Bom estado. Vendo, troca, financio. Av. 28 de Setembro, 279, casa 5, ap. 201 — Tel. 38-5346.

GORDINI 63, novinho, único dono, segurado, licenciado, vendo. Preço e condições a combinar. Aceito troca. R. S. Francisco Xavier, 915.

GORDINI 64 e 66 — Supernovos, tudo em ótimo estado geral. Troco, facilito. Rua Souza Barros, 15 — Eng. Nôvo.

GORDINI 63 — Vendo ent. 1 200 rest. 24 meses. Gonzaga Bastos, 166-B. 28-0934.

GORDINI 66 — Vendo, R. Silva Pinto, 85 ap. 202.

GORDINI 65 — Equipado e muito novo. A vista ou c| ent. a combinar, prest. a longo prazo. Troco. R. 24 de Maio, 325 — Tel. 48-1801.

GORDINI 63, carro excepcional, NCr$ 3.380, financiado até 20 ms. Troco. R. 24 Maio 411, fds.

GORDINI X VOLKS — Gordini 66 (Teimoso), livre e desembaraçado, marron, transformado, perfeito, troco por Volks 59, 60, 61. Pago a diferença à vista. Rua Piauí 278, c|4 — Todos os Santos. Tel. 49-7514.

GORDINI 64 sobriamente equipado, A vista 3.480. Facilito. Prestações de 150 p|mes. R. 24 Maio 411, fds.

GORDINI 66 — Azul 17 m. k, um só dono, carro de médico, vendo motivo viagem. Rua Marques, 7, Botafogo.

GORDINI 65 — Equipado, pintura de fábrica, excelente estado. NCr$ 3.700, aceito oferta, R. Gonzaga Bastos, 392, c/ 1. V. Isabel.

GORDINI 63 — Particular vende grenat em bom estado geral, mecânica 100%, por NCr$ 2 800 somente à vista. Voluntários da Pátria, 270, ap. 803, c/ Paulo.

GORDINI II 1966 — Unico dono, apenas 30 000 km reais. Estado de nova. Mecanica 100%. R. Tereza Cavalcante n.º 14. Piedade. Esq. c| R. João Pinheiro.

GORDINI 62 — Em ótimo estado de pint. e mec. a qualquer prova. Av. Amaro Cavalcanti, 195, Méier.

GORDINI — Compro a dinheiro até para conserto. Não é agência e pago realmente 62 a 3 000; 63 a 3 300; 64 a 3 600; 65 a 4 000; 66 a 4 700; 67 a 5 300. Não venda sam verificar. Venha com o carro e volte com o dinheiro. Rua Maria Amália, 67. Tel. 38-3891. Também domingo.

GORDINI — Compro à vista, pago na hora o melhor preço da praça, mesmo precisando reparos. R. 24 de Maio, 591-A. Sampaio.

GORDINI 65 — Uma só dona, totalmente novo 30 mil km. seguro, licença 68, nunca bateu — Troco Volks ou vendo, facilito parte. Rua Gal. Urquiza, 132/102. Da. Gloria.

GORDINI TEIMOSO 66 — Financiado. Laranjeiras, 210|301.

GALAXIE americano 1966 — Coupê 2 portas, único do Rio, Mecânico, côr canarinho. Vale a pena ser visto, 6 cil. Troc., fac. Estrada do Joá, 190 — S. Conrado.

GALAXIE 68 0 km. Verm. Chiantí, equipado ou troco carro menor valor. Tel. 58-5987.

GORDINI II, mod. 66, motor e apresentação impressionantes. Inédito. Entr. 1 200, saldo até 24 meses. R. Carolina Meier, 40, Meier Outros planos.

GALAXIE conversível 62 — Equipado, 8 cil., hidr, doc. emb. — Vendo, troco e financio até 24 meses — Rua Conde de Bonfim 66-A.

GORDINI 64|66 — Excelente estado — Vendo, troco ou financio até 24 meses, c| peq. entrada — Rua Conde de Bonfim, 66-A.

GORDINI 66 — O mais nôvo — Vendo, troco e facilito. Rua Paim Pamplona, 700. Tel. 61-4588 e 61-8200 — Jacaré.

GORDINI 66 — Ent. 1 140,00 rest. 24 meses. Entr. parcelada. Revisado em n/ oficina, segurado e emplacado. Rua da Matriz, 26, Botafogo. Tels. 26-1390 e 26-3793.

GALAXIE 67 revisado e equipado, incl. ar refrigerado, e outros com entrada de 3 850,00 e o saldo dentro das suas possibilidades. Troco também por carro de menor porte e financio o restante. Rua Mariz e Barros, 821 Pólux.

GORDINI 63, entrada de 800,00 e o saldo a longo prazo. Rua Mariz e Barros, 821, Pólux.

GORDINI 62 e 63 — 890,00 — compl. nôvo e original, equips. Saldo a comb. Troco. Rua Conde de Bonfim, 40-A (Tijuca).

GORDINI 63, verde met., superequipado, 3 400 — 63, gêlo forr. preta, jóia, 3 300 — Troco e fac. R. Senador Bernardo Monteiro n 35 — 34-3925 — Valdir.

GORDINI — Compro, mesmo precisando de reparos. Pago a dinheiro. Tels.: 61-3083 (dia) e .... 34-0468 (noite).

GORDINI 66 — Impecável estado de conservação. Vendo, troco, fin. p/ créd. dir. até 24 ms. R. Lino Teixeira, 97. Tel.: 61-5657.

HILMAN 1952 — Otimo estado. Troco ou facilito até 24 meses. Av. Suburbana, 9 942 — Cascadura. Até 21 horas.

HUDSON 48 — Rádio, licença e seguro pagos, pneus ótimos. NCr$ 800 ou facil. NCr$ 400,00. Rua Taborari, 605, Braz de Pina.

HILLMAN 48, Pintura lat e mão. 100%. Base NCr$ 1.000,00. Aceito oferta. Rua Alcobaça 72, Ricardo de Albuquerque.

HUDSON JET 54 — Mec. est. de nova, c/ rádio 100% de mec. Mercury 50, coupé, mec., c/ rádio 100 mec. Fac. a partir de 600. R. Cachambi, 392.

INTERLAGOS, Barlineta GB-1963, em perfeito estado à vista. NCr$ 4 000 aceito oferta. Ver e tratar Rua Jasmim, 32 — Vila Valqueire — Carlos.

ITAMARATI 66 — Otimo est. 100% mec. c| peq. ent. saldo até 24 meses. Rua São Fco. Xavier 318-B. Denver Automoveis.

ITAMARATI 67 — Unico dono, grenat, 24 000 km rodados, excelente estado de conservação. NCr$ 13 800,00. Rua Ana Neri 801. Tel. 61-1134.

INTERLAGOS — Conversível 1964, vermelho, rádio — Vendo ou troco por Aero 63 — Base NCr$ .. 5 300 à vista. Tel. 5860. Amoro — Niterói.

ITAMARATY — Ano 67, impecável. Ar condicionado, americano, 5 pneus banda branca, sem câmara. Aceita-se Volks como entrada, restante a combinar. Ver à Rua Santo Clara n 105-A tels 36-5478, com o Sr. Silveira.

INTERLAGOS 62 — Otimo estado mecânica a tôda prova. Troca, facilito. Rua Souza Barros, 15, Eng. Nôvo.

INTERNACIONAL 40 — Jardineira, ótima mecânica, precisando pequena lanternagem. Preço 680 a vista. Tratar atrás do Distrito Lôbo Júnior. Rua Orique. Sr. Sarrafo.

ITAMARATY 66 — Vendo pouco uso, equipado. Troco, financio com pequena entrada. Rua Dr. Satamini, 172-A, tel. 54-3872.

ITAMARATY 67 — C/ ar condicionado, Vende-se um em perfeito estado, com 20 000 km rodados, côr preta com estofamento de couro. Preço NCr$ 16 000,00. Ver e tratar na Rua Eduardo Guinle, 37 (casa), Tel. 46-5029 c/ o Sr. Oscar.

ITAMARATY 67 com 25 000 km estado de nôvo. Vendo ao 1.º que chegar, 12 600,00 a vista. Aceito oferta, motivo de viagem. Ver e tratar Av. Teix. de Castro n.º 59, ap. 206.

INTERLAGO 62 — Em excelente estado, única dona. Vendo urgente ou troco. Rua Vieira Ferreira, 5 — Bar — Bonsucesso.

ITAMARATI 1966 — Ent. ...... 4.000,00 saldo em prest. NCr$ 520,00. Av. Cesário de Melo, 953. Tel.: 94-1536 (Cetel).

INTERNATIONAL 58 Pin-Up — Vendo a vista ou financio. Rua João Caetano, 143, Prça. 11 de Junho.

ITAMARATY 67 — Bege, única dona, estado de nôvo, troco e fac. c| 5 000 — Av. Mem de Sá, 122 — 32-7962.

IMPALA 1963 — 6 mecanico, 4 portas, c/ coluna, dir. hid., estado de nôvo. Vendo a vista. Troco, facilito, R. S. Fco. Xavier, 398 — Maracanã.

ITAMARATY 1967, côr azul, perfeito estado, vendo hoje à vista, Av. Vieira Souto, 572. Portaria.

ITAMARATY 66 — Equip., como zero. Vende, troca e facilita em 24 meses. R. Conde Bonfim, 426.

ITAMARATY 66 — 30 000 km, partic., estado impecavel, equip., coral. R. Nascimento Silva, 163 — Ipan. c/ o porteiro.

ITAMARATY 67 — Estado de 0 km, vendo ou troco. Facilito, R. Uranos, 1 217, Ramos.

IMPALA 64 6 cil. em raro est. de conservação, só vendo p| crer a todo exame, a vista, troco e fac. c| 5.700 ent. saldo em 24 ms. R.S. Fco. Xavier, 342, Maracanã, tel.: 28-6839.

ITAMARATY 67, excelente estado, equipado, 5 000 prestações de 680 p| mês. Sr. Armando — Mariz e Barros 776. Tel. 48-7454.

ITAMARATY 66 — Tenho dois bom, preço à vista um cinza metálico outro grenê. Ver Pôsto Esso. Rua Bulhões Marcial, 815. Vigário Geral.

INTERLAGOS! Compro urgente à vista mesmo precisando de reparos. R. 24 de Maio, 332, telefone 61-8008, Sr. King. Traga o carro e leve o dinheiro na hora.

ITAMARATY 66, lindo, equipado. Fac. c| 3 600. Troco. R. 24 de Maio, 19 Tel. 28-7512. (B

JK Alfa Romeo 1968 — Vendo ótimo estado, com 12 000 km (7 meses de uso), equipado. Motivo de viagem. Ver hoje e amanhã, com porteiro, Rua Raul Pompéia, 105. Melhor oferta.

JEEP — Compro, urgente, à vista, mesmo precisando de reparos. Rua 24 de Maio, 332. Telefone 61-8008, Sr. King. Traga o carro e leve o dinheiro na hora.

JK 1963 — Vende-se em ótimo estado, cor ouro velho. Ver Av. Ataulfo de Paiva, 209 com o porteiro.

JK. Compro urgente à vista, mesmo precisando de reparos. Rua 24 de Maio, 332, tel.: 61-8008. Sr. King. Traga o carro e leve o dinheiro na hora.

JEEP WILLYS 51 — Americano, extraordinário estado conserv. — Aceito oferta. R. Barão da Tôrre, 135 ap. 101.

JEEP WILLYS 66. Vendo 2 000 saldo 24 meses, Sr. Hélio. Tel. 34-9316.

JEEP 59 — Ver e tratar a Rua Rodolfo Galvão, 81, Higienópolis. A vista 2 500,00.

JEEP, americano, 1954, ótimo estado, Facilito até 24 meses ou troco. Av. Suburbana, 9942 — Cascadura. Até 21 horas.

JK — Dezembro 67, verde ..... 19 000 km, todo equipado, à vista, vendo. Rua Prudente de Moraes, 1184 — 101. Ipanema.

JEEP — Willys 64 — Vende-se: R. Frederico Eyer, 93 — Gávea.

JK 1968. Estado impecável. Transfere-se contrato financiamento restando 19 prestações. Cede-se pelas prestações pagas facilitando-se. Tem 7 000 kls. rodados e mais acessórios. Ver e tratar à R. Araújo Lima, 175 — Tijuca.

JK — 2 000 — 0 km — Verde Mustache, troco menor valor ou fac. c/ 9 000. Av. Mem de Sá, 122 — 32-7962.

JK ALFA ROMEO superequipado, c/ radio, vitrola de fita, tranca, calhas, etc. Carro de único dono com 10 mil km rodados. Estado excepcional, vendo otimo preço. Estudo financiamento até 24 meses. Troco, Av. Pasteur, 168, ap. 203. Tel.: 46-5775.

JK 2000 — Tôdas cores, financ. longo prazo. Assistência técnica. Peças genuínas. Revendedor autorizado. SOCAR Ltda. Rua Ceará (antiga S. Cristóvão), 217, Praça da Bandeira. Tels. 28-2619 e 28-9463.

JEEP Candango 1961 original, ótimo estado, pneus novos, capota de lona preta. Vendo hoje. Rua Caruaru 405, ap. 101 — 2.ª feira ver e tratar à Rua B. de Mesquita, 174, loja E. 34-6876.

JEEP Candango 59 — Otimo estado, cap. lona nova, 100% de mec., p/ melhor oferta ou troco p/ Kombi. R. Cachambi 392.

JEEP CANDANGO — O mais bonito da Guanabara. NCr$ 4 200,00. Falar João ou Cali, Rua Silveira Martins n.º 146|203 — Catete.

JEEP 67 — Sinal de ... 200,00 e 120,00 mensal. Av. Amaral Peixoto, 300 s| 507.

JEEP — Candango 61, em bom estado, Capota de lona, Urgente — Rua Vital, 365 — Quintino.

Cidade/Serviço

RUA E ASFALTADA E MORADORES IMPEDIDOS DE USA-LA — O Sr. Ataide Martins, morador na Rua Dr. Weinschenk, telefonou para o JORNAL DO BRASIL reclamando a maneira como o asfaltamento da rua em que reside está sendo feito.

— Como vai ser inaugurado um anexo do Hospital Getúlio Vargas, em nossa rua, no próximo dia 3 de dezembro, a Administração Regional providenciou, sem fazer qualquer concorrência, o asfaltamento de um trecho da rua para que o Governador, ao vir inaugurar o prédio, não encontre buracos no trecho em que vai passar.

— Como o serviço vai ser feito às pressas, os moradores da rua estão sendo impedidos de ir até suas casas de automóvel — se queixou o Sr. Martins — e para isso está sendo usada a própria polícia.

— O engraçado — continuou êle — é que ao solicitarmos o policiamento da rua por causa da presença de garotos jogando futebol e quebrando as vidraças das casas, a Administração Regional informou que não havia policiais suficientes para êsse serviço mas para impedir que os moradores cheguem até suas casas e possam dificultar o péssimo serviço de tapeação asfáltica que está sendo realizado, foi fácil encontrar um pelotão da Polícia para ficar no local.

O Serviço de Relações Públicas da Administração Regional da Penha informou ao JORNAL DO BRASIL que "será procurado imediatamente o Sr. Ataide Martins porque as suas reclamações não são procedentes."

— Não é a Administração Regional que manda asfaltar as ruas mas o III Distrito de Obras — disse Dona Edla Coutinho, chefe de Relações Públicas.

— Sôbre o policiamento — continuou — êle deve ter sido executado pela IV Cia. da Invernada mas a proibição dos moradores de trafegar na rua deve ter sido apenas por horas a fim de não estragar o trabalho da Usina de Asfalto.

FALHA NA ADMINISTRAÇÃO — Moradores de Niterói, que trabalham no Rio, escrevem para a coluna Cidade/Serviço reclamando da administração da estação de barcas de Niterói.

— A administração do Serviço de Transportes da Baía da Guanabara não é das melhores — diz o Sr. Donaldo Queiroz em sua carta — porque obriga aos passageiros a utilizarem uma saída estreita, de menos de dois metros para alcançarem a Praça.

— Essa medida — continua êle — seria compreensível se não houvesse outra saída mas a falha da administração está justamente aí pois na Estação de Passageiros de Niterói há duas saídas: uma, em perfeitas condições e resguardada do uso do público e outra, em conserto, por onde saem os passageiros que vêm das barcas.

— Na hora de maior movimento — reclama o Sr. Donaldo Queiroz — o que se vê é empurrões, reclamações e um dia dêsse pode até acontecer algum acidente mais grave pois se alguma senhora ou criança tiver a desgraça de cair ou tropeçar, certamente será pisada pela multidão que se comprime à porta de saída.

O Serviço de Transportes da Baía da Guanabara tomou conhecimento da reclamação do Sr. Donaldo Queiroz e prometeu tomar providências para o caso.

— Hoje mesmo vamos averiguar o assunto e estudar uma solução para o caso — afirmou Dona Terezinha, secretária do assistente da presidência do STBG.

COBRANÇAS — A Rua Caçu, na Taquara, em Jacarepaguá, continua cheia de buracos e de difícil acesso porque o Distrito de Obras de Jacarepaguá ainda não tomou providências para facilitar o tráfego ali.

O Sr. Luís Costa, que fêz a primeira reclamação sôbre o estado da Rua Caçu, voltou a escrever para o JORNAL DO BRASIL a fim de "reclamar pela quarta vez, providências do Distrito de Obras ou da Administração Regional."

— Agora não são só os caminhões de entrega de gás que têm dificuldade em trafegar mas os próprios moradores — disse êle em sua carta, informando que as chuvas que caíram no fim de semana aumentaram os buracos existentes.

JEEP WILLYS 60 — Ótimo de tudo 2 000 e 3x500; 1 500 e 10x250; 1 200 e 10x300, R. Marechal Aguiar, 23 casa X S. Cristovão, das 9 às 16 hs. tel.: 34-1727.

JEEP WILLYS 63 — Vende-se todo reformado, motor 68. Trav. São Luiz Gonzaga, 17, Silva. Tel. ... 34-3071. Base 3 200.

JEEP 66 — Sinal de ... 190,00 e 108,00 mensal. Rua Buenos Aires, 17, 5.º, s| 53.

JEEP 57 — Americano, 4 cilindros, lindíssimo, superequipado, mecânica excelente, 2 850. Rua do Amparo, 513, Cascadura.

JEEP 62 — Willys — Vendo à vista NCr$ 2 950,00, OK de pintura, máquina, lataria. Ver Caxias, Av. Nilo Peçanha, 406, garagem Atlantic. Tratar Caxias. Rua Maurizã, 90 c| 1 Ary à noite.

JEEP TOYOTA — 980,00, muito bom, pouco rodado, Saldo a comb. Troco. Rua Conde de Bonfim, 40-A (Tijuca).

KOMBI — Frigorífico 60, frigorífico nôvo, vendo ou troco por Kombi, Furfão 64, 66. Ver à Rua Pedro Teles, 115 s| 13. Valdir — Praça Sêca — Jacarepaguá.

KARMANN-GHIA — Pago mesmo presc. rep. 62 a 6 500, 63 a .. 7 100, 64 a 7 600, 65 a 8 400, 66 a 9 500, 67 a 10 500. R. Vol. da Pátria, 416.

KOMBI - Pago mesmo preço resp. 59 a 3 600, 60 a 4 200, 61 a .. 1 700, 62 a 5 600, 63 a 6 300, 64 a 6 700, 65 a 7 100, 66 a 7 500, 67 a 8 000, Rua Vol. Pátria, 416.

KOMBI luxo 61 — Superequip., ótimo estado. Financio 24 meses p/ crédito direto. Real Grandeza, 193, L. 1 e 2. Aberto até 18 horas.

KARMANN-GHIA 63. — Entrada 2 000, saldo até 24 meses. Equipadíssimo, sem defeito. Revisado, segurado etc. Barata Ribeiro, 147. (B

KOMBI 1965, novíssima, equipada, troco e fac. até 24 meses c/ 2 500. R. Conde de Bonfim, 577-A, Tel. 58-3822 — C. Automóveis.

KARMANN 64 e 66 — Ambos equipados est. de novos, troco e fac. até 24 meses. R. C. Bonfim, 577-A. Tel. 58-3822, Cap. Aut.

KOMBI 63 — Com serviço diário, equipada c| cortinas, alarme c/ furto, motor cambio e lataria .. 100%. Troco ou vendo barato. Facilito longo prazo. Rua General Urquiza, 132 — 102.

KARMANN GHIA 63/64 — Ótimo estado 1. equipada, vendo à vista, 7 000, ou troco p/ Volks só c/ particular. Tel. 58-3618.

KARMANN GHIA 66 — Vendo, ótimo estado, equipado, c/ rádio, farol de milha, tranca, pneus b. branca. Preço único à vista NCr$ 8 750,00. Teodoro da Silva, 419-A.

KOMBI — Compro, pago na hora em dinheiro: 59 até 3 600; 60 até 4 200; 61 até 4 700; 62 até 5 600; 63 até 6 300; 64 até 6 700; 65 até 7 100 e 66 até 7 500, Rua S. Fco. Xavier, 254-B. Medeiros, em frente ao Colégio Militar.

KOMBI 62, tudo nôvo, inclusive pintura. Vendo, troco e facilito c| 1 800, saldo 271, Rua 24 de Maio, 254, tel.: 48-0987.

KOMBI — Luxo 67, equipada passo consórcio ou troco por Volks táxis. Rua Eliseu Visconti, 49. Catumbi. A mais linda do ano.

KARMANN-GHIA 68 — 0 km. Vermelho, o melhor plano de financiamento com juros bancários, crédito na hora, entrega imediata, auto usado de qualquer marca como entrada. REIGUÁ, Revendedor Autorizado Volkswagen. Rua Barão do Bom Retiro, 1 115. (B

KARMANN-GHIA 63 — Todo nôvo e equipado, vendo ou troco carro menor valor. Tel. 47-7760, de 7 horas a 18 horas.

KARMANN-GHIA 64 — Todo nôvo e equipado, vendo em 24 meses pelo crédito direto. Av. Ataulfo de Paiva, 80-A. Leblon.

KOMBI 64 — Sinal de 220,00 e 144,00 mensal. Av. Edgar Romero, 326 s| 304.

KOMBI — Vendo NCr$ 3 300,00. Rua Carolina Machado, Pôsto Shell — Osvaldo Cruz.

KOMBI 63 — Stand., mecanica 100%. A vista 4 850, ou troco. Posso facilitar. Av. Suburbana, 2 725 — Higienópolis.

KARMAN GHIA 65 superequip., lindo em excepcional est. de conservação a todo teste, a vista, troco e fac. c| 2 700 ent. saldo em 24 ms. R. S. Fco. Xavier, 342, Maracanã, tel.: 28-6839.

KOMBI 63 — Ótimo estado geral, mecânica e lataria, 2 000, ent. 24 meses. R. Uruguai, 248, 88-5128.

KOMBI 58 — Motor Out/66, caixa nova, pint. e lant. 0 km. NCr$ 3 200,00, ou melhor oferta. Trav. Bittencourt, 21 — Quintino.

KOMBI! Compro urgente à vista, mesmo precisando de reparos. — 59 a 3 800, 60 a 4 500, 61 a 4 800, 62 a 5 500, 63 a 6 300, 64 a 6 800, 65 a 7 200, 66 a 7 400, 67 a 8 000. Rua 24 Maio, 332 Tel. 61-8008. Sr. King. (B

KARMAN GHIA 66 superequip. pouquíssimo rodado, sujeito a qualquer prova a vista, troco e fac. c| 3 300, ent., saldo em 24 ms. R. S. Fco. Xavier, 342 Maracanã. tel.: 28-6839.

KARMAN GHIA 67 — Superequip. em est. de novo, lindo sujeito a qualquer prova, a vista, troco e fac. c| 5.500 ent. saldo em 24 ms. R. S. Fco. Xavier 342 — Maracanã, tel.: 28-6839.

KARMAN GHIA 68 0km, superluxo, equipado, 5 500 ent. Rest. 24 meses. Recebo Volks usado. Rua 24 de Maio, 265.

KOMBI 61 — Sinal de .. 190,00 e 108,00 mensal. Rua Haddock Lôbo, 393, Loja 2.

KOMBI 62 — Furgão, estado de nova, super linda, motor 0 km. Troco e facilito, Rua D. Cecília, 39. Rio Comprido.

KOMBI 62 — Equipadíssima, Mec. e est. geral exc. Faço q| prova. Fac. c| 2 100 ou menos, rest. 24 m. R. 24 Maio, 591-A, Sampaio.

KARMANN GHIA 67 — Espetacular estado, veloc. lacrado, rádio Intertron, linda côr. Vendo 11 300 ou troco valor. Tel. 48-2561, Prof. Levy.

KOMBI 62 — Sinal de .. 200,00 e 120,00 mensal. Av. Suburbana, 10 033, s| 219.

KOMBI 63 — Em perfeito estado. Motor excelente, 2 500 e 24x350. Sábado dia inteiro. Domingo até 12 hs. R. Uruguai, 302-D.

KOMBI 64 — Ótimo estado geral, mecânica e lataria, 2 500 ent. 24 meses. R. Uruguai, 248, 38-5128.

KOMBI 62 — Novíssima, estado de zero, mecanica a tôda prova. Troco ou facilito c/ 1 800. R. Gonzaga Bastos, 20 (começa na Barão de Mesquita, 380).

KARMANN-GHIA 63 — Sinal de 240,00 e .... 168,00 mensal. Av. Suburbana, 10 033 s| 219.

KOMBI 61 — Estado geral fora do comum, mecanica 100%. Troco ou facilito c| 1 600. R. Gonzaga Bastos, 20 (começa Barão de Mesquita, 380).

KOMBI 64 — Equipada, s/ batida, mecanica garantida. Troco ou facilito com 2 000. R. São Francisco Xavier, 189.

KOMBI 60 — Estado geral excelente, revisada, a qualquer prova. Troco ou facilito c| 1 500. R São Francisco Xavier, 189.

KOMBI 65 — Transformada p| 67, verde caribe, revisada, a tôda prova. Troco ou facilito c/ 2 000, R. S. Francisco Xavier, 189.

KOMBI 62 — Luxo, conservada, mecanica, excepcional. Troco ou facilito c/ 2 000. R. São Francisco Xavier, 189.

KARMANN-GHIA 65. Sinal de 270,00 e 204,00 mensal. Rua Haddock Lôbo, 393, Loja 2.

KOMBI 62 — Vendo 2 000 saldo facilitado. Av. 28 Setembro, 290. Tel.: 58-8380.

KOMBI 61 — 6 portas, luxo, motor nôvo. Troco, facilito saldo até 20 meses. Av. Suburbana 9556 — Cascadura.

KOMBI 61 — Standard, troco, facilito com 1 900,00, saldo até 20 meses. Rua Cerqueira Daltro, 82 — Cascadura.

KARMANN-GHIA 68 — Zero km. Tôdas as côres. Aceito troca. Facilito até 24 meses. Av. Suburbana, 9991, Cascadura. Aberto até 21 horas.

KOMBI 64 e 58 — Como novas. Troco e facilito em 24 meses. Av. Suburbana, 9991, Lojas C, D, E e F, Cascadura. Até 21 horas.

KOMBI 58, 62, 64 — Mecanica nova, lataria e pintura 100% — Aceito troca e facilito c/ direto 24 meses. Av. Suburbana, 9991. Cascadura, até 21 horas.

KOMBI 63 — Estado de nova, vendo, financio, ac. troca. Rua Uranos, 1217, Ramos.

KARMANN-GHIA 67 — Estado de nôvo, superequipado. Vendo ou troco, Facilito. Rua Uranos, 1217, Ramos.

KARMANN-GHIA 64 — Azul claro, 41 000 km, um dono só Ac. troca. Tel. 26-5306, Sr. Jorge.

KARMANN-GHIA 64 — Vermelho rubi, c/ rádio. 8 mil à vista. Ver c/ o porteiro à Rua Moreira Cezar n.º 214. Niteroi.

KOMBI 1966 — Ótimo estado, urgente. 6 250,00, hoje. Av. Paris, 273, Bonsucesso, c/ Geraldo.

KARMANN-GHIA 63 — Máquina e pintura nova, novinho. Entrada 3 000, rest. 24 ms. R. Dias da Cruz, 335 — Méier.

KOMBIS 61, 62, 64, revisadas, equipada, facilito e troco. R. Dep. Soares Filho, 387.

KARMANN-GHIA 64 — Novíssimo, linda côr, tôda prova. geral — Vendo, troco, facilito — Av. Suburbana, 9932 — Cascadura.

KOMBI 1959 — Carro jóia, qualquer prova, troco, facilito, Rua Barão São Francisco, 340. Onofre.

KARMANN-GHIA 64 — Equipado e muito novo. A vista, troco e fac. c/ ent, a combinar. Rest. a longo prazo, R. 24 de Maio, 325. Tel. 48-1801.

KOMBI 63 — Perfeita de tudo, máquina e lataria 100%, rádio, etc. Ent. 3 000, restante a combinar. Av. 28 Setembro, 189 — 48-8181.

KARMANN 66-67 e 0 km, troco, facil. p| crédito direto. Entrada parcelada. R. Conde de Bonfim, 469 ao lado do Tijuca T.C.

KOMBI 59 — Est. excepcional, nunca bateu, pneus novos, financio, R. Tôrres Homem, 150 tel: 48-7770.

KOMBI 64 — Particular, forrada c/ luxo. Vendo ou troco em Volks de maior ou menor valor. Deputado Soares Filho, 447 Maracanã.

KARMANN-GHIA 59 — Carroçaria de Petrópolis. Vendo hoje 1 500 saldo facilito. Av. 28 de Setembro, 290 — 58-8380.

KOMBI 59 — Mom estado. Vendo hoje 1 000 saldo a prazo. Av. 28 de Setembro, 290, Tel. 58-8380.

KARMANN-GHIA 68 — OK, igual ao 69, pérola, a vista NCr$ 14 mil, estudo troca ou financiamento. Rua Barão de Mesquita, 796-D — 38-8263.

KOMBI 1966 — Ótimo estado, mecanica 100%. Aceito troca e facilito longo prazo. R. São Francisco Xavier, 82.

K.-GHIA 63 — Equipado, NCr$ 2 400, saldo crédito direto, R. S. Fco. Xaxier, 884, abre domingo.

K.-GHIA 67 — 5 000 km, NCr$ 4 000, saldo crédito direto, R. S. Fco. Xavier, 884, abre domingo.

KOMBI 67 — Luxo, NCr$ 2 500, saldo crédito direto, R. S. Fco. Xavier, 884, abre domingo.

KOMBI 62 — Ótimo estado, à vista, ou 1 500 de entrada. São Luiz Gonzaga, 1 835.

KOMBI 65, Stander, vendo à vista, motor nôvo ou troco por Volks 62. Tel. 57-9990.

KOMBI 59, vendo ótimo estado, motor nôvo 3 800,00. Rua Conde de Bonfim, 767 ap. 302. Telef. 38-0304.

KARMANN-GHIA alemão. Vendo. Aceito troca, facilito, Faço tôda experiencia. Av. Bras de Pina n.º 1 242.

KARMANN-GHIA 65, côr azul, super luxo, bancos Copacabana, volante de luxo, rodas cromadas, rádio. Vendo ou troco por sedan. Ver na Travessa dos Tamoios n.º 7/301 — Flamengo.

KOMBI 1958 — Tôda reformada, vendo, troco Gordini, Rural. Rua Frei Caneca, 294.

KOMBI 1965 — Standard — Com rádio, estado de nova. Vendo a vista, troco, facilito. R. S. Fco. Xavier, 393 — Maracanã.

KOMBI 58 — Vendo baratíssima. NCr$ 2 600. Rua Humbolt, 113 ap. 202.

KOMBI 63, precisando de reparos, base 4 200. Av. Lauro Sodré, 150, Pôsto Shell.

KOMBI 1961 — Última série, supernova, m. nova. Rua Teodoro da Silva, 947.

KARMANN-GHIA 66 — Nôvo, quase 67, equip. Vendo a vista ou troco carro maior em condições viajar. Av. Princesa Isabel 300/709 Bl. B.

KOMBI 65/66 — Estado de nova, troco, vendo a vista, financio s/ entrada ou 2 200 saldo 24 m. R. Alvaro Ramos, 5, esq. Passagem — Botafogo. 46-0664.

KOMBI 66 — Vendo estado de nova NCr$ 2 500,00 entrada restante 24 meses, Mariz e Barros n.º 724. Viana Machado.

KOMBI 61, 63, 64, garantidas, revisadas. Fac. peq. ent. Mariz e Barros 1061, fdos. — Leonel.

KOMBI 63 — Vendo à vista 5.100,00. Av. Paulo de Frontin 124|102.

KOMBI 1962 luxo, ótimo estado, pneus novos e rádio. Proibido pelo médico de dirigir, vendo passando saldo do contrato, condições a combinar. Sábado e domingo à Rua Caruaru 405, ap. 101 — Grajaú — 2.ª-feira — Fone 34-6876.

KARMANN-GHIA 59 — Alemão, motor nôvo, c/ notas, bom est, s/ equip., melhor oferta ou troco p/ Kombi, R. Cachambi, 392.

KOMBI 62 e 63 — Ambas em excelente estado de conservação. Troco, financio saldo a prazo, Av. 28 de Setembro, 25. Tel. 34-4876.

KOMBI 1963 — Bom estado, p| trazer mecânico. NCr$ 2 000,00 de entrada e 300 por mês. Av. Suburbana 10 033-D — Cascadura.

KOMBI 1962 — Excelente estado, equipada. NCr$ 1 500,00 entrada e 300 por mês. Av. Suburbana n. 10 033-D — Cascadura.

KOMBI 65 — Vendo ótima oportunidade. Av. Rodrigo Otávio 226, ap. 211, Sr. Edu — Gávea.

KOMBI 62, 63, 64, 65 — Luxo e Standard, revisadas s| seguro — Entr. 500, saldo 24 meses. Av. Prado Júnior, 290-A.

KOMBI 1961 — Ótimo estado a vista ou a prazo. Rua Barão de Mesquita, 562.

KOMBI 1959 — Ótimo estado a vista ou a prazo. Rua Barão de Mesquita, 562.

KOMBI 68 — 0 km. Tôdas as côres, entrega imediata. Aceito carro nacional como entrada. Saldo até 24 meses. Ver e tratar na Rua Conde de Bonfim, 160-B.

KARMANN-GHIA 68 — 0 km — Tôdas as côres, entrega imediata, vendo ou troco por carro nacional. Rua Conde de Bonfim n.º 160-B.

KOMBI 67 — Azul pastel, ótimo estado, rádio, à vista ou financ. pelo C/D, até 24 meses. Rua Conde de Bonfim, 160-B.

KOMBI 61/62, máq. ret, caixa, pintura nova, 6 portas só à vista (barato). Rua Vital, 365 — Quintino.

KARMANN-GHIA 1964 — Ótimo estado, mecânica nova, pintura 100%. Aceito troca, facilito até 24 meses. Av. Suburbana, 9 991, Cascadura, Aberto até 21 horas.

KOMBI 63 — Vende-se, licenciada na GB. Tratar à Av. Graça Aranha, 333, salas 503|8.

KOMBI 1966 — Facilito até 24 meses. Sr. Reis, Barata Ribeiro 197-A.

KARMANN-GHIA 66 — Troco Gordini, DKW, Volks, meu carro tem rádio, relógio, farol neblina b|b, ver Teodoro da Silva, 419-A, informações 56-3851 base 8 800.

KOMBI 60 — Luxo, máq. retif. 0 km, perfeito est. geral, vidros traz. laterais. R. Haddock Lôbo n.º 419 c| 43.

KARMANN-GHIA 64 — Como nôvo, 7 500, Sta. Clara, 188, ap. 301 — Copacabana.

KOMBI 63 e 64 — Vendo, ent. 2 000 e 2 500, rest. 24 meses. Gonzaga Bastos, 166-B. 28-0934.

KOMBI 60, bom estado geral, R. Sarg. João Lopes 680, ap. 201 — Guarabu — I. Gov.

KOMBI 65 — Em excelente est. vendo ou troco p| Gordini 66/5 ou Volks — R. Bom Pastor, 393 — Tijuco.

KOMBI 63 — Excepcional estado de conservação, como nova, Rua Pontes Correa, 74. Andaraí. Ótimo preço.

KOMBI 64 — Equipada, tôda forrada internamente, rádio, frizos para-choques cromados, inteira, nunca bateu, Rua Pontes Correa, 74.

KOMBI — Vendo 63, perfeito estado, 5 mil. Ver Elizeu, dias úteis Rua Pedro Alvares, 21 e 42. Tratar 42-3967, Admar.

KOMBI 65 — A mais nova da Guanabara. Vendo, troco e facilito. Sr. Oscar, Praça Engenho nôvo n.º 4, fundos, tel. 61-6305.

KOMBI 65 — Excelente est., pneus novos. Vendo c/ 2 000,00 entrada. Rua São Francisco Xavier, 30-A.

KOMBI 66 — Excelente estado, qualquer prova. A vista, troco e fac. c/ peq. ent., saldo até 24 meses. R. 24 Maio, 316, 48-2701.

KARMANN-GHIA 64 e 66 — Ambos em excelente estado, qualquer prova, equipados. A vista ou troco e fac. c/ peq. ent., saldo a combinar. R. 24 Maio, 316, 48-2701.

KOMBI 63 — Ótimo estado, vendo à vista, Rua Aristide Caire, 159, c/ 6, Méier, Sr. Duarte.

KOMBI Furgão 59 — Placa de carga sincronizada, máquina e suspensão novas, 4 pneus novos, bom preço. Rua Eleutério Mota, 308, Olaria.

KOMBI 61 sincronizada, pneu, máquina, pintura novos, sem defeito. Vendo ótimo preço. R. Araçatuba, 233. Coelho Neto ao lado da ponte.

KOMBI 61 furgão e 62 luxo vendo ou troco as 2 em ótimo estado pode trazer mec. Av. Min. Edgar Romero, 364. Madureira.

KOMBI 1965 — Luxo. Grená-gêlo, bom estado geral. Aceito melhor oferta. R. Tereza Cavalcante n.º 14 Piedade. Esq. c| R. João Pinheiro.

KARMANN-GHIA 65 — Vermelho, todo equipado, vendo à vista .. 9 300. Tratar Rua Senador Pompeu, 107. Até 18 horas, domingo até 12 horas.

KOMBI 34-6891 — Aluga-se para passeios, pic-nics e entregas rápidas.

KOMBI 65, ótimo estado geral, qualquer prova NCr$ 7 600. Ver Estrada Vicente Carvalho, 535. Pôsto Cruzeiro do Sul.

KOMBI 64 — Com serviço mensal, pneus, motor e pintura novos, cortinas calotas, seguro e licença 68. Troco, vendo, facilito, 250 mensal. Rua Gen. Urquisa, 132|102.

KOMBI 62 —6 portas, particular vende ou financia. Urgente. Eugênio 25-1503.

KOMBI 62 — Vende-se. Tratar à Rua da Proclamação 275, até 11 horas. Motor nôvo. A tarde tel. 47-4802.

KARMANN-GHIA — Ano 1966, 2.a série, verde, ótimo estado, todo equipado incl. farol neblina, rádio Blaupunkt, forração vulcouro preto incl. laterais. Vendo à vista 9.950, Rua Maria Amalia, 237, ap. 102, tel. 58-2696.

KARMANN-GHIA — Compro a dinheiro até para conserto. Não é agência e pago sem aborrecê-lo, 62 a 6 500; 63 a 7 100; 64 a 7 600; 65 a 8 400; 66 a 9 500. Não venda sem verificar, venha com o carro e volte com dinheiro. Rua Maria Amália, 67. Tel. 38-3891. Também domingo.

KOMBI — Compro a dinheiro até para consertos. Não é agência e pago realmente: 59 a 3 600; 60 a 4 200; 61 a 4 700; 62 a 5 600; 63 a 6 300; 64 a 6 700; 65 a 7 100; 66 a 7 500 — Não venda sem verificar, venha com o carro e volte com dinheiro. Rua Maria Amália, 67. Tel. 38-3891. Também domingo.

KARMANN-GHIA 1 500 — última série nov. de 1967 à vista. NCr$ 11 600. Estado de nôvo, com rádio TRM. Tratar Rua Miguel Lemos n.º 77.

KARMANN-GHIA 1967, vermelho, impecável e pouquíssimo rodado, de uma única dona. Ver e tratar na Rua Inhangá n.º 19 — Copacabana, com o porteiro.

KOMBI Std. 1967. Vendo à vista. particular. Tel.: 61-070[illegible]

KARMANN-GHIA 1968 — Zero, tôdas as côres, vende-se, troca-se, facilita-se, juros bancários. Ver WILSON KING S/A. Rua Bento Lisboa, 106, Catete, com Pamponet.

KOMBI — Compro, Volks, compro Karmann-Ghia, compro Kombi, compro Volks, compro, Karmann-Ghia compro, em qualquer estado, pago na hora à vista, vou a sua residência no horário de sua preferência, Sr. Santos. Tel.: 49-8132. R. Augusto Barbosa, 171, junto a ponte Todos os Santos.

KARMANN-GHIA 1968 — 0 km, pérola, troco ou facilito, 24 meses. R. Conde Bonfim, 66-A.

KARMANN-GHIA 64 — Superequipado, excelente estado — Vendo, troco e financio até 24 meses — Rua Conde de Bonfim, 66-A.

KOMBI — Luxo, 63, 1 650,00, última série, muito nova. Saldo a comb. Troco, Rua Conde de Bonfim, 40-A (Tijuca).

KARMANN-GHIA 62 — O mais nôvo da GB, Mecânica a qualquer prova, estado geral ótimo, revisado e equipado. Rua Mariz e Barros, 821 Pólux.

KOMBI 1968 — Zero, luxo ou Standard, pronta entrega, aceita-se trocas Kombi usadas, saldo a prazo. Ver WILSON KING S/A. Rua Bento Lisboa, 106, Catete, com Pamponet.

KARMANN-GHIA 66 — 2 350,00 — quase OK, superequip. belíssimo, Saldo a comb. Troco. Rua Mariz e Barros, 72 (Pça. Bandeira).

KOMBI 1966 — Particular vende e facilita até 20 meses. Ver e tratar R. São Francisco Xavier, 478 c| Eldino.

KOMBI 64 — Standard, estado espetacular, s| defeito, rádio, toda revisada, pintura nova facilito c| 3 800 entrada, outros planos R. Matoso, 202. Tel. 54-1316.

KARMANN-GHIA 62 — Ótimo estado — Vendo ou troco por Sedan. Ver na parte da manhã, na Rua Gen. Ribeiro da Costa, 230, ap. 405 — Lome.

KOMBI 64 — Luxo, equipado c| rádio — Excelente estado — Vendo, troco e financio até 24 meses — Rua Conde de Bonfim n. 66-A.

KOMBI 63, 64 e 66 — Impecável est. de conservação, vendo, troco e financ. até 24 meses, Rua Paim Pamplona, 700. Tel. 61-4588 e 61-8200.

KARMANN-GHIA OK, pronta entrega, c/ apenas 2 950, de entrada e o saldo p/ crédito direto ao consumidor, ou o cliente determina como deseja pagar até 24 meses. Troca. Nova Texas — Av. Mar. Rondon, 539. Est. S. F. Xavier.

KOMBI 61, 62, 63, 64 toda prova ninguem tem preço igual. Rua João Romariz, 121, Ramos. Tel. 30-9684.

KARMANN GHIA 68 — 0 km, vermelho, forração preta, vendo, troco ou financio. Rua Escobar, 91, S. Cristóvão, Tel. 34-6200 e 34-3516. Sr. José.

KOMBI 61 — 1 390,00 — muito boa, equip. Saldo a comb. Troco. Rua Conde de Bonfim, 40-A (Tijuca).

KOMBI PICK-UP 0 km, pronta entrega, aceito troca em veiculo precisando reforma, fac. R. Augusto Barbosa, 171, tel: 49-8132.

KARMANN 63 — Super equip. pneus novos, mec. a toda prova. NCr$ 2 500,00, saldo até 24 meses. R. São Francisco Xavier, n.º 30-A.

KARMANN-GHIA 64 — Impecável estado conservação. Vendo, troco, fin. créd. dir. até 24 ms. R. Lino Teixeira, 97. Tel.: 61-5657.

KOMBI 0 km. pronta entrega c/ entrada de 2.250, p/ crédito direto ao consumidor ou o cliente determina como deseja pagar até 24 meses. Aceita seu carro usado como entrada por maior avaliação. Nova Texas: Av. Mar. Rondon, 539 — Est. S. Fco. Xavier.

KOMBI — Compro à vista, pago na hora, mesmo precisando reparos, 59 a 3 800, 60 a 4 500, 61 a 4 800, 62 a 5 500, 63 a 6 300, 64 a 6 800, 65 a 7 200, 66 a 7 400, 67 a 8 000. Rua 24 de Maio, 332. Tel. 61-8008, Sr. King.

KOMBI avariada — Vendo pela melhor oferta. Rua Francisca Vidal, 70 — Pilares.

KOMBI 64 — Mecânica 100% bom estado de conservação, facil. base à vista 5 800. R. Augusto Barbosa, 171 junto à ponte T. Santos.

KOMBI 67 — Luxo e Standard. Aceito troca precisando de reforma R. Augusto Barbosa, 171, junto a ponte Todos Santos, 49-8132.

KARMANN GHIA 68 — 0 km — Emplacado e segurado, côr vermelha, entrada de NCr$ 4 000,00. Restante em 24 prestações mensais de NCr$ 749,80. Ver e tratar na COLONIAL VEICULOS S|A. Rua 19 de Fevereiro n.º 43, com Mário ou Amil. Tels. 46-5923 e ... 26-3575.

KOMBI 66 — Stand. em estado de nova. Vendo ou troco. Rua Assaré, 38 — Engenho Novo.

KOMBI 65 — Impecável estado de conservação. Vendo, troco, fin, p/ créd. dir. até 24 ms. R. Lino Teixeira, 97. Tel.: 61-5657.

KARMANN-GHIA 68 — 0 km — Emplacado e segurado, côr vermelha. Vendo com entrada de NCr$ 4 000,00, restante em 24 prestações mensais de NCr$ 749,80. Tratar na IMPERIAL S/A. Av. Gomes Freire, 333, com José ou Sr. Négri, Tel. 52-9387.

LOOK AUTOMOVEIS — R. S. Fco. Xavier, 352-B, Tel. 34-8738, vende, troca, facilita. Volks 65, Rural 64, Kombi 0 km 68, Vemaguet S 67, Volks 64, Volk 0 km 68, Ford Cônsul 315 61, Belcar 62.

MERCEDES BENZ 220 S. Temos duas, 1 mod. 1961 outra 1962. Ambas em perfeito estado. Troco, fac. Estrada do Joá, 190 — S. Conrado. Até às 24h.

MERCEDES-BENZ 1962|63 — 220-S preta, c| estofamento vermelho, rádio Becker e antena automát., estado mais nôvo do Rio, único dono, documentação diplomata. Vende-se. Tratar pelo tel. 36-2827, Sr. Maboni.

MG — A CONVERSIVEL —Super esporte, 2 lugares ano 1959. Troco, fac. Estrada do Joá, 190.

MERCEDES BENZ 220-S 1960. Excelente Estado, banco separado. Base 15 mil. Aceito carro de menor valor como parte de pagamento. Ver na Rua Barão de Mesquita n.º 236-A. Tel.: 48-8780.

MORRIS Oxford 52 — Ótimo estado, mecânica. A vista NCr$ 1.600. Rua Guamerim n. 47, ap. 101, Grajaú.

MORRIS OXFORD 52 — Ótimo estado, 1 650 mil. Ac. ofertas. Rua Mupiá n. 121, Irajá. Tel. 91-4581, após às 12 horas.

MERCEDES BENZ — 68-230 S, único no Rio, nôvo, lindo, azul claro, faixa branca, rádio Becker, diretamente do proprietário. A vista. Pode ser visto a qualquer hora. Rua das Laranjeiras, 550, telefone: 25-3755.

MORRIS Woseley, 51, nec. mecanica.- Preço: 450,00. R. Candido Gaffrée, 73|1. Urca.

MERCURY 64 — Comet. 2 portas, mecânico, super luxuoso, superequipado, côr pérola, interior vermelho, doc. diplomáticos. Rua Paula Freitas, 19/704.

MERCURY 54 — Acidentado, vende-se pela melhor oferta. Rua Barão de Itapagipe, 197. Tel. .... 54-3086 — Arlindo.

MERCEDES BENZ 66, 230-S. Rádio Becker. — Vendo, troco, facilito. — Haddock Lôbo, 379-B.

MORRIS EXFORD 52 — Boa pint., b. elétrica, nova, mecânica 100%, a qualquer teste. Preciso vender só à vista ao 1.º que chegar, pela melhor oferta. Av. Nélson Cardoso, 1 031 — Taquara — Jacarepaguá.

MERCEDES 220-S modêlo 1958 — Vendo em ótimo estado, dias úteis 22-9221 — Sr. Horácio.

MORRIS OXFORD, vende-se todo reformado. Rua Cândido Benício, 2967. Praça Sêca.

MERCURY 49, 4 portas, mecânico equipado, legalizado p| choques cromados, grade de aero, etc., urgente NCr$ 1 100,00, enxuto. Rua Lins de Vasconcelos, 297. Sr. José.

MORRIS OXFORD 1952 o mais nova da GB, a vista ou fac. com 1.000,00. Rua Mariz e Barros, 1051, Adriano.

MORRIS OXFORD 51 — Ótimo estado, c/ pint. nova, lic. 68 e seg. pgo. R. das Camélias, 243. V. Valqueire. Hoje e domingo.

MUSTANG 66 — Fast-Back — Mec. 6 cil. superequip. 24 000 km, seguro total, lindo carro. A vista, troco e fac. até 24 meses, Felipe Camarão, 138. Tel. 48-0962.

MORRIS OXFORD 50 — Pintura, estofamento nôvo, hoje pela melhor oferta, Av. Assis Brasil, 508 proximo ao Hotel Maracanã, Caxias.

MG-B 1965 — Conversível branco 21 000 milhas, 1 800 cc. Ótimo estado. 15 000,00 à vista. Tel. 45-1187. (B

MERCEDES BENZ 220-S 1962 — Nôvo vale a pena ver. Facilito até 24 meses, troco. Rua Barata Ribeiro, 586 c/ porteiro.

MERCEDES 57, tanque 8 000 lts. 2x4 com serviço na Petrobrás — Vendo ou troco. Tel.: 25 12 Nilópolis, Sr. Martins.

MERCEDES-BENZ 220-S — Vende-se, c/ 61 000 km rodados, em perfeitíssimo estado. Rádio, blindagem inferior, baixa, compressão, etc. NCr$ 18 000,00. Santa Clara, 365/902.

OLDSMOBILE 1955 — Conversível, equipado. Troco. Facilito. Tratar Av. Nilo Peçanha, 1 084. Telefone 2218 — N. Iguaçu.

OPEL REKORD 58 e 60 — Vendo a vista, a prazo, Av. Suburbana, 3124, inf. T.: 30-0689.

OPEL 68 — Kadett mod. LS, abaixo da tabela. Vendo, troco e facilito em 24 meses. R. Conde de Bonfim, 426.

OLDSMOBILE 1954 e Pontiac conversível 1951, Crysler 1958. Troco, facilito. Bento Cardoso, 700.

OLDSMOBILE 56-88 — 4 portas, s/ colunas, perfeito estado, 800 ent. 150 p/ mês. R. Petrocochino 59 — V. Isabel.

OLDSMOBILE 65 F-85 — 4 portas, 6, mecânico, o mais nôvo do Rio. Tratar com o porteiro. Epitácio Pessoa, 810, até 15 horas.

OPEL REKORD 68 — O mais lindo carro do Brasil, Ótimo preço à vista. Financ. c| 8 000,00 entrada. R. São Francisco Xavier, 30-A.

OLDSMOBILE conversível 1962 — Dos pequenos compacto. F. 85. Câmbio no chão. Console. Novíssimo. Pouco uso. Côr grená. Troc. fac. Estrada do Joá, 190 — S. Conrado.

OLDSMOBILE 1960 — Club Coup. Superequipado. Parado 6 anos. Unico do Rio. Troco, fac. Estrada do Joá, 190 — S. Conrado, até às 24h.

OLDSMOBILE 1964 — (temos dois) coupes, Cutlass, F. 85 Compactos 1 c| ar cond. Estado de nôvo. Pouco rod, Troco, fac. Estrada do Joá, 190. S. Conrado, até 24h.

OLDSMOBILE 1962, Sedan de 4 p. sem col. c| ar cond. de painel. Rigorosamente nôvo. Troco, fac. Estrada do Joá, 190 — S. Conrado.

OLDSMOBILE 1965, 4 p. dinamic. super luxo. Nôvo. Troc., fac. — Estr. do Joá, 190. S. Conrado.

PICK-UP F-100 - 60, em ótimo estado, mec. a tôda prova, vendo, troco e facilito. Ver Av. Suburbana, 8 390 — Piedade.

PORSHE — Vende-se. Facilita-se, Rua Redentor, 237.

PEUGEOT — Vendo barato, precisando de pequenos reparos. Rua da Abolição, 397.

PONTIAC 55 — Coupé. Tôda orig., motor nôvo. Facilito. Troco. Rua São Paulo, 19, esq. 24 de Maio.

PONTIAC 53 — Catalina hidra. Com 2 anos gar. pneus e maq. novos, lindo carro. R. Getulio, F/102.

PLYMOUTH 1958 — Coupé Fury Especial, estado de nova, tôda original de fábrica, Aceito troca. Facilito até 20 meses. Teodoro da Silva, 419-A.

PONTIAC 51 — Bom estado, vendo. Av. 28 de Setembro, 407.

PLYMOUTH 51 — 4 portas, courvin, pint. e pneus novos, ótima de mecanica, estado excepcional. NCr$ 990,00 ent., rest. 20 meses, Satamini, 86.

PLYMOUTH 51 - Ótimo estado geral, Vendo, troco, facilito. Ver Est. Int. Magalhães, 90 — Campinho.

PEUGEOT 1958 M. 403 — Em ótimo estado. A vista 3.200,00, Rua Mariz e Barros, 1061, Adriano.

PICK-UP — Willys 66, com capota. Excelente estado, financio parte, R. Tôrres Homem, 150, t. 48-7770.

PEUGEOT 52 — Bem conservado ótimo estado, Av. Meriti 2410. Largo do Bicão. V. Penha.

PLYMOUTH 57 — Belvedere, s/ coluna, 4 p., equip. Excelente estado Fac. c/ peq. ent. a/c. Ver Rua Maranhão, 260/201, Lins — Dr. Costa.

PICK-UP 58 — Int. Vendo. NCr$ 2 600. Está boa. Rua Ildefonso Cisneiro, 91, Irajá, Estr. do Quitungo, 871.

PLYMOUTH 56 — 4 portas, mec. Vende-se hoje até 12 hs. Melhor oferta. Rua André Cavalcanti, 30-B — 32-3555.

PICK-UP WILLYS 67 — Ótimo estado, troco, facil. Av. Brás de Pina, 274. Tel. 30-7830.

PRAÇA — Vende-se ou troca-se Plymouth 59 — tôda mecânica, lic. 68, aferida nova tab. 68, com forração de noiva, uma jóia, por Volkswagen de 66 em diante, particular. Tel. 29-5469, Sr. Sousa.

PEUGEOT 49, tipo 202, freio a óleo, seg. pago, vendo por 700,00 à vista. Tel.: 49-8288, Elias.

PLYMOUTH 52, 6 cil., mecânica licenciado, segurado. Vendo .... 1 850,00. Troco carro peq. R. S. Francisco Xavier, 915.

PONTIAC 52 — Equip., 2 côres, pint., pneus, estof., mec. tudo 100%, Vendo ou troco. Est. fin. Tratar 61-9418.

PEUGEOT — Ano 52 em bom estado, vende-se. Rua Rocha Fragoso, 31. V. Isabel e também conserta-se carros da mesma marca. Tratar sábado e segunda com Antônio.

PEUGEOT — Modelo 403, no estado, c| radio -Rua Bela 262 — Adelino.

PONTIAC 64 — Catalina, Superequipada, 4 portas, ar condicionado, 8 cilindros, direção hidráulica, freio ar, rádio, todo ray-ban, interior de couro. Rua Paula Freitas, 19/704.

PASSA-SE um Volks 68 o.k, última série, é do consórcio Granauto. Já está licenciado com o seguro pago, aceita-se Volks de menor valor, como entrada. Av. Suburbana, 2371, Rodrigo.

PLIMOUTH 51 — Base 1 950, ót. est. qualq. teste, rádio, estuf., pneus, tudo 100%. Troco ou facil, c/ 1 000. Rua Taborari, 687, B. Pina.

PLYMOUTH 51 — Vende-se. Rua 24 de Maio, 789, c|23, ap. 202.

PEUGEOT 52 — Camioneta utility ao 1.º que chegar — 750, R. Senador Bernardo Monteiro 35 — Benfica. Tel. 34-3925.

PONTIAC 1964 — Temos duas — Ambas coupes e em estado de novas. Uma c/ ar cond. Troco, fac. Estrada do Joá, 190 — S. Conrado — Até 24h.

PICK-UP, VOLKS 1968 — Zero, tôdas as côres, entrega imediata, carrega 1 tonelada, apenas 2 050 entrada, saldo 24 meses. — Ver WILSON KING S|A. Rua Bento Lisboa, 106, Catete, com Pamponet.

PICK-UP Volkswagen 0 km. — A menor entrada. O melhor financiamento. Aceito troca Av. Mar. Rondon, 539. Est. S. F. Xavier.

PEUGEOT — Sedan, ano 1952. Aceito oferta, máquina e pintura nova. Tratar Rua Assunção Beto, 246, fundos.

PEUGEOT modêlo 403, no estado. Tratar Rua da Alegria n.º 262 — Adelino.

PEUGEOT 404 — Ano 62, recebida 63 vendo urgente. Aceito troca, 403. R. Gomes Carneiro, 54. Ipanema.

PICK-UP — VW 68, 0 km — Para entrega imediata. Vendo com entrada de NCr$ 2 223,00, restante em até 24 prestações mensais. Tratar na IMPERIAL S/A. Av. Gomes Freire, 333, com José ou Sr. Négri. Tel. 52.9387.

PICK-UP VW 68, 0 km, para entrega imediata. Vendo com entrada da NCr$ 2 223,00. Restante em até 24 prestações mensais, Tratar na COLONIAL VEICULOS S|A. com Mário ou Amil, Rua 19 de Fevereiro n.º 43. Tels. 46-5923 e 26-3575.

RURAL — Chevrolet 54, côr verm. e marf. mec. espetacular, para pessoa de f. gôsto, v., troco e fac. Av. Suburbana, 8390. Piedade.

RURAL 64 — Sinal de 190,00 e 108,00 mensal. Praça Floriano, 55 s| 901 — Cinelândia.

RURAL — Compro, pago na hora em dinheiro. Rua São Francisco Xavier, 254-B, em frente ao Colégio Militar. Tel. 48-6288.

RURAL 64 — Ótimo est. geral, Mec. exc. novinha, troco, fac. c| 1 850 ou menos, rest. 24 m. R. 24 Maio, 591-A, Sampaio.

RURAL WILLYS 1964 — Luxo, rádio, tranca direção. Av. Bruxelas, 100, c/ Geraldo.

RURAL 62, motor 67, rádio, seguro, tranca, emplacado 68, mecanica ótima. Vendo. Ver Est. Int. Magalhães, 90. Campinho.

RURAL 65 — Sinal de 210,00 e 132,00 mensal. Av. Rio Branco, 156 s| 531.

RURAL 60 — Em ótimo est. geral 3 150,00. Rua Lino Teixeira, 401. Pôsto 4 Nações. Jacaré.

RURAL 66 — Vendo, troco, facilito, R. General Canabarro, 38. Tel.: 54-1016.

RURAL 66 — 4x2, nova, linda, troco, facil. p| crédito direto, entrada parcelada. R Conde de Bonfim, 469 ao lado do Tijuca T.C.

RURAL 61 — Máquina nova, rádio. Tratar R. Campo Grande, 900 — Tel. 28.

RURAL 61 4x2 — Vendo ou troco Volks ou Aero, Rua Ana Neri n. 819.

RURAL WILLYS 65, revisado 100% facilito até 24 meses c| pequena entrada. Rua Mariz e Barros 774 Sr. Hélio. Telefone 34-9316.

RURAL 57 — Tração 4 rodas, Vende-se, Rua Aguiar Moreira, 479-A — Bonsucesso.

RURAL WILLYS 1962 — Superequipada a mais linda do Rio. Vendo. Av. Nova York, 499 — Bonsucesso.

RENAULT FREGAT — Vendo, ótimo estado, estofamento, lataria, pintura, máquina etc., tudo perfeito, 5 pneus novos. Documentos em ordem. Aceito oferta à vista ou financio c| 500,00 entrada mais 20 x 100,00. Tels. 34-2344 ou 34-7764 — Costa.

RURAL 61 — Vende-se ou troca-se, a vista NCr$ 3 800. Estrada do Galeão, 939.

RURAL! Compro urgente à vista mesmo precisando de reparos. — 59 a 2 900, 60 a 3 700, 61 a 3 900, 62 a 4 300, 63 a 4 800, 64 a 5 400, 65 a 5 800, 66 a 6 500. Rua 24 Maio, 332. Tel. ... 61-8008. Sr. King. (B

RURAL 65 — Seminova. Vendo só a vista. Av. Brás de Pina, 1 341.

RURAL WILLYS 1958 — Tôda reformada, muito bonita. NCr$ ... 1 000,00 entrada e 200 por mês. Av. Suburbana, 10 033-D — Cascadura.

RURAL WILLYS 1960 — Lindíssima. NCr$ 1 300,00 entrada e 250 por mês. Av. Suburbana n.º 10 033-D — Cascadura.

RURAL 65 — Vendo 4 x 2, estado ótimo NCr$ 2 000,00 entrada, restante 24 meses. Mariz e Barros n.º 724. Vana Machado.

RURAL 61 — Equipada. Vendo, ent. 1 500, rest. 24 meses. Gonzaga Bastos, 166-B. 28-0934.

RURAL 64 — Em estado de nova. Facilito, troco. Av. Amaro Cavalcante, 1 787 — Afonso.

RENAULT 1093 — Máq. retif. susp. pint. pneus tudo nôvo, rád. transist. etc. V. ou ac. tr. José Higino, 130 c/ 3.

RURAL WILLYS 63 — Tração simples, Vendo à vista. Rua Conselheiro Ferraz n.º 74, ap. 301, Lins.

RURAL — Compro a dinheiro até para conserto. Não é agência e pago realmente sem aborrecê-lo, 58|59 a 2 900; 60 a 3 600; 61 a 4 000; 62 a 4 400; 63 a 4 900 64 a 5 400 e 65 a 6 000. Não venda sem verificar, venha com o carro e volte com o dinheiro. Rua Maria Amália, 67. Tel. 38-3891. Também domingo.

RURAL 60, 62, 63, 64 e 65 — Impecável estado de conserv. — Vendo, troco e financ. até 24 meses. Rua Paim Pamplona, 700. Tel. 61-4588 e 61-8200.

RURAL de 1961 a 1964 — Compro para meu uso. Rua Licínio Cardoso, 261-A. Tel. 61-1506, Sr. Rocha.

REGENTE CHRYSLER 68 — Equipado, totalmente dentro da garantia. Vale a pena ver. Aceitamos trocas com carros nacionais e financiamos o saldo até 24 meses pelo Créd. Dir. ao consumidor. REDI S/A. R. Bento Lisboa n.º 116. Tels. 25-8651 e 45-5594.

RURAL ou Jeep Willys. Não perca o seu tempo especulando pois eu sempre pago mais a vista — Luis 61-1896. Aristides Caire, 353 — Méier.

RURAL 63 — Impecável estado de conservação. Vendo, troco, fin. créd. dir. até 24 ms. R. Lino Teixeira, 97. Tel.: 61-5657.

RURAL WILLYS 62, tração simples mec. 100%, jóia, 3 580, troco e fac. R. Senador Bernardo Monteiro, 35 — Benfica — 34-3925.

RURAL — Compro, mesmo precisando de reparos, pago a dinheiro. Tels.: 61-3083 (dia) e 34-0468 (noite).

SIMCA 64 — Impecável estado de conservação Vendo, troco, fin. créd. dir. até 24 ms. R. Lino Teixeira, 97. Tel.: 61-5657.

SIMCA 62 — Bom est. côr gêlo, equip. vdo. à vista. Rua Leopoldo Miguez, 137 (casa) Copa.

SIMCA 60, 61, 63 e 65 — Estado impecável de conserv. vendo, troco e financ. Rua Paim Pamplona, 700 — Tel. 61-4588 e 61-8200.

SIMCA 64 — Tufão 100% maq. susp. pneus c| peq. ent. s| até 24 meses Rua São Fco. Xavier 318-B Denver Automoveis.

SIMCA Rally Tufão 64, motor e est. geral excepcionais. Inédita. Entr. 1 400, saldo até 24 meses. R. Carolina Meier, 40, Meier. Outros planos.

SKODA 1964 — Super esporte — Conversível, branco, capota opcional fibra de vidro — Visc. Pirajá, 585 — Ipanema c| porteiro.

SIMCA 64 — Tufão — Excelente estado, equipado — Vendo, troco e financio até 24 meses — Rua Conde de Bonfim, 66-A.

SIMCA TUFÃO 65 — 1 690,00, motor OK, compl. nova e original. Saldo a comb. Troco. Rua Mariz e Barros, 72 (Pça. Bandeira).

SIMCA 64 Tufão Rallye, últ. série, pneus novos rayban, bancos reclináveis equipado, lindo carro, só à vista. Rua Natalina, 21 (Tel. não funciona).

STAND VANG tipo 51, pode fazer qualquer exp. 600 e saldo a combinar. 24 de Maio 411, fundos.

SIMCA — Compro a dinheiro até para conserto. Não é agência e pago realmente sem aborrecê-lo, 59 a 2 800; 60 a 3 100; 61 a 3 600; 62 a 4 300 63 a 4 600; 64 a 5 700; 65 a 6 600 — Não venda sem verificar, venha com o carro e volte com dinheiro, Rua Maria Amália, 67. Tel. 38-3891. Também domingo.

SIMCA 57-64. Tufão e 64 Jangada as 3 em ótimo estado pode trazer mec. Vendo ou troco. Av. Min. Edgar Romero, 364. Madureira.

SIMCA RALLYE 65 — Vende-se em excepcional estado de conservação, tôda revisada, à vista ou c| 2.900 entrada, saldo até 24 meses. Ver Rua Araújo Leitão, 344.

SIMCA 64/65 Tufão — Completamente nova e equipada. Urgente 5 280. R. Lino Teixeira, 381, Jacaré.

SIMCA TUFÃO 65, em ótimo estado, vende-se pela melhor oferta à vista. Ver na Rua Araújo Leitão, 344.

SIMCA 64 — Mecanica excepcional, pintura maravilhosa. Fac. c/ 1 500 de entrada. Tethiana. Rua Uruguai, 297.

SIMCA 62 e 64 — Ambas em ótimo estado geral. Tudo 100%. Troco, facilito. Rua Souza Barros n.º 15, Eng. Nôvo.

SIMCA Tufão 66 — Tôda prova, 2 000,00 entrada, saldo 24 meses. R. Conde Bonfim, 160.

SIMCA 63 — Vendo NCr$ 1 500,00 entrada tôda equipada o restante 24 meses. Mariz e Barros, 724 — Viana Machado.

SIMCA 61 — Vendo, tôda transformada para 63, NCr$ 1 000,00, restante 24 meses. Mariz e Barros, 724. Viana Machado.

STUDEBAKER 49|50 — Conversível, muito bom, inteiro, sem podres. Aceito oferta. R. Gonzaga de Campos, 150 (inicia R. Piauí, acaba Suburbana).

STANDARD Vanguard 51 — Bom estado. Vendo 680 a vista. Av. 28 de Setembro, 279, casa 5, ap. 201. Tel. 38-5346.

SIMCA 63 — Vendo 4 450, à vista. Av. Arapogi, 512. Brás de Pina. Tel.: 30.4457.

SIMCA TUFÃO 64 — Raríssima conservação, equip., talvez o mais nôvo do Brasil, fac. c| 2 500 — Av. Mem de Sá, 122 — 32-7962.

SIMCAR 1965 — Chambor, em ótimo estado, superequipado. Vendo a vista ou financiado, Ver na Rua Teodoro da Silva, 947-A.

SIMCA Jangada 65, vendo 5 500 somente a vista. Av. Copacabana n.º 1 277. Ver na garagem, Tr. ap. 502.

SKODA 60, otávia, motor retificado NCr$ 2 200,00, aceito oferta. Rua Major Mascarenhas, 63.

SIMCA RALLYE ESPECIAL — Mod. 65, vidros ray-ban, rodas cromadas, bancos reclináveis, etc. Facil. 24 meses, c| eq. entrada, Av. Mem de Sá, 173. Tel: 22-9073.

SIMCA 64 — Tufão, equipada, mecânica 100%, vendo na base de 4 900, troco 4 cil. R. Santana, 77 loja D, Eletricista.

SIMCA 65 — Motor e suspensão novos, troco, vendo e financ. até 24 meses. Av. Augusto Severo, 292-A. Tel. 52-8484 e 52-7937.

SIMCA Chambord 61, 2a. série, ótimo estado geral, pneus e motor novos. Rua Barão de Mesquita, 125.

SIMCA 61 — Ótimo estado, muito bonito. Troco, facilito. Estr. Galeão, 895, I. Gov.

SIMCA TUFÃO 64 — Equip., excelente, vende, troca e facilita em 24 meses. R. Conde de Bonfim, 426.

SIMCA 65 — Jangada Tufão, em ótimo estado, a qualquer prova. 1 890 entr., saldo a longo prazo ou troco. Rua 24 de Maio, 332. Tel.: 61-8008.

SPORT CONVERSIVEL — Vendo, todo equipado com pequena entrada e o restante em 24 meses pelo crédito direto, Av. Ataulfo de Paiva, 80-A. Leblon.

SIMCA 62 — Enxuta, mecânica 100%. 3 000. Rua São Paulo, 19, Estação Sampaio.

SIMCA 64 — Ótimo estado, mecânica nova, pintura 100%. Aceito troco, facilito c/ direito 24 meses. Av. Suburbana, 9942. Cascadura. Até 21 horas.

SIMCA 66 — Pouco rodado. Único dono, rádio, lindo carro. Aceito troca, Facilito saldo c/ direto 24 meses. Av. Suburbana, 9991 — Cascadura. Até 21 horas.

STUDBAKER 48 — 680,00. Vendo, motivo fôrça maior, 4 port. part. rádio 6 cil. mec. tôda boa, R. Uruguai, 248. Tel. 38-5128.

SIMCA Tufão 64 — Entrada 1 000, saldo em 24 meses. Impecavel, Revisada, segurada etc. Entrega imediata. Barata Ribeiro n. 147. (B

SIMCA 51 — Qualquer experiência, lic. seg. pagos, 600 rest. comb. Av. Brigadeiro Lima e Silva, frente Hotel Maracanã, Caxias.

SIMCA 66 superequip. Emisul em est. de novo, sujeito a qualquer prova, a vista, troco e fac. c| 2.900 ent. saldo em 24 ms. R. S. Fco. Xavier, 342. Maracanã, tel.: 28-6839.

SIMCA TUFÃO 64 — Muito bonita, vendo ou troco com pequena entrada e o restante em 24 meses pelo crédito direto. Av. Ataulfo de Paiva, 80-A. Leblon.

SIMCA! Compro urgente à vista mesmo precisando de reparos. — 59 a 2 800, 60 a 3 100, 61 a 3 600, 62 a 4 300, 63 a 4 600, 64 a 5 700, 65 a 6 600, 66 a 7 800. Rua 24 Maio, 332. — Tel. .. 61-8008 Sr. King. (B

STANDER 100% — Rua da Abolição, 397, fundos.

SIMCA — Pago mesmo preço rep. 60 a 3 100, 61 a 3 600, 62 a 4 100, 63 a 4 600, 64 a 5 700, 65 a 6 600. Rua Vol. da Pátria, 416. Tel.: 46-3501.

TAXIS — Volks disponho de Kombi luxo, equipada, troco por táxis pago diferença. Rua Eliseu Visconti, 49. Catumbi.

TAXI Volks 66 — Sinal de 350,00 e 300,00 mensal. Rua Catumbi, n. 87.

TAXI CHEVROLET 51 — Vendo, estado bom, NCr$ 1 500,00 entrada, restante 20 meses. Matriz e Barros, 724. Viana Machado.

TAXI — Passa-se Fusca 59/64, seg. empl. 68. Ent. 4 300, 11 letras 380,00. Tratar 28-2154, Noel.

TAXI DKW 67 — Sinal de 350,00 e 300,00 mensal. Praça Floriano, 55 s| 901: Cinelândia.

TAXI — Volks 1966. Última série, documentação 100%, autônomo vende, fac. c| NCr$ 9 000,00 de entr o saldo a combinar, R. Augusto Barbosa, 162, junto ponte Todos Santos.

TAXI DAUPHINE 1961 — Vendo oferta honesta ou troco carro particular. Rua Gal. Espírito Santo Cardoso, 326 — Tijuca.

TAXI DKW 66 — Sinal de 320,00 e 264,00 mensal. Av. Edgar Romero, 326 s| 304.

TAXI — Gordini 65, todo nôvo, de autônomo, Rua Francisco Bernardino, 63, Estação Riachuelo, lado da Rua Ana Neri.

TAXI Volks 62, equip. barato, tudo nôvo. Ver e tratar R. Riachuelo n.º 142. Sr. Albino.

TAXI AERO 66 — Sinal de 390,00 e 348,00 mensal. Av. Suburbana, 10 033 s| 219.

TAXI — Ano 1963, Gordini, bom de tudo, vendo, ent. NCr$ 2 000 e 24 de 300, mensais. Tel. .... 22-5231 até 13 horas.

TAXI — Gordini 63, vendo por 4 000,00 à vista. Rua Humbolt n.º 113 — 202.

TAXI AERO 65 — Sinal de 360,00 e 312,00 mensal. Rua Hadock Lobo, 393, Loja 2.

TAXI DKW 64 — Grená — Praia de Botafogo, esquina com Senador Vergueiro. Frente ao Mar e Terra.

TAXI Morris 51 — Vendo p/ 3 000 a vista ou facilito c/ 1 500. Ver na Rua Humaitá, 238-A. Aceito ofertas.

TAXI AERO 63 — Sinal de 310,00 e 252,00 mensal. Av. Amaral Peixoto, 300 s| 507.

TAXI Dauphine 64, capelinha, de autônomo, só a vista, 5 000, perfeito estado de conservação e suspensão dianteira modificada, licenciado e aferido. Ver hoje na Rua do Russel, 344, bl. B, ap. 101.

TAXI — Teimoso 1966, pronto para trabalhar. Negócio urgente. Rua Conde de Agrolongo, 859, ap. 202 — Penha.

TAXI AERO 62 — Sinal de 300,00 e 240,00 mensal. Rua Buenos Aires, 87.

TAXI CHEVROLET 1938 — Táxi aferido, em ótimo estado, pronto para trabalhar. Rua Barão de Mesquita, 562.

TAXI — Chevrolet 57, mec. 6 cilds. Capelo, rádio etc., vendo p| melhor oferta ou troco p/ carro part. R. Paula Brito, 333 c| 1 — Andaraí.

TAXI VOLKS 64 — Sinal de 350,00 e 300,00 mensal. Rua Catumbi, n. 87.

TAXI — Vende-se Chevrolet 50 Capelinha. Rua Japegoá, 47, c/ 3, Braz de Pina.

TAXI Dodge 52, p. p. trabalhar — Vendo ou troco p| Volks, Kombi, DKW etc. Particular. Sábado e 2a.-feira em diante p. táxi Pça. Sêca.

TAXI VOLKS 62 — Sinal de 300,00 e 240,00 mensal. Rua Senador Dantas, 117 s| 1034.

TAXI VOLKSWAGEN 63, em perfeito estado, vendo a vista NCr$ 11 000, Ver e tratar Rua Sousa Franco, 469, das 12 as 14 horas.

TAXI Volks, ano 66, de autônomo, vende-se, em ótimo estado. NCr$ 12 000 registrado na GB. Ver na Rua Cambuquira n.º 11 — Terra Nova, com Manoel.

TAXI DKW — Vende-se precisando de reparo 3 700 à vista. Rua Leopoldo, 214 Sr. Paulo.

TAXI CORCEL — Sinal de 460,00 e 432,00 mensal. Av. Rio Branco, 156 s| 531.

TAXI PLYMOUTH, ano 1950, das pequenes e autonomo — Rua Pinheiro Guimarães, 63 — Botafogo — Anibal.

TAXIS — Gordini 63 — 2 350,00 — Capelinha, muito bem, Chevrolet 48 — 1 290,00 — Capelinha, ótimo estado, Saldo a comb. Troco. Rua Mariz e Barros, 72 (Praça Bandeira).

TAXI Chevrolet 57 — Vende-se o melhor da Guanabara, submete-se a qualquer prova. Tratar c| Jorge. R. Visconde de Santa Isabel, 299 das 8 às 18hs. Telefone 58-1737.

VOLKS 63 — Nôvo, todo equipado pouco uso, somente à vista p| 6 100. R. Félix da Cunha, 11, apt. 503, Tijuca, particular para particular. Sr. Corsino na portaria.

VOLKS 65 — 3a. serie em estado excelente equipado, com capas, rádio pneus novos etc. NCr$ 6 800,00 a v. Ver hoje até às 14 horas, à Rua Domingos Ferreira, 125, garagem, Copa, ou das 15 às 19 horas à Rua Maria Antônia, 185. E. Nôvo.

VOLKS 66 — Modêlo 67, excelente de mecanica, lataria e pintura, vendo melhor oferta. R. Uruguai, 283. Diógenes.

VENDO uma Rural 62. Tratar Rua Ipiranga, 296, Colégio.

VOLKSWAGEN — Pago a vista mesmo preço rep. 60 a 4 600, 61 a 5 200, 62 a 5 600, 63 a 6 000, 64 a 6 400, 65 a 6 700, 66 a 7 200, 67 a 8 000. R. Vol. da Pátria, 416-B. Tel.: 46-3501.

VOLKSWAGEN 64 — Vendo em perfeito estado, rádio Blaupunkt, capas, etc. NCr$ 1 500,00. Saldo p/ crédito direto ao consumidor. Rua Conde de Irajá, 500 — Botafogo.

VARIANT 67 — Equip., estado nova. Linda côr. Financio 24 meses p/ crédito direto. Real Grandeza, 193, L. 1 e 2. Aberto até 18 horas.

VOLKS — Táxi, 1963, em espetacular estado. Av. N. S. de Copacabana, 5, ou tels. Governador 145 e 96-0271 (CETEL).

VOLKS 64 e 66/7 — Equip., estado novos. Financio 24 meses p/ crédito direto. Real Grandeza, 193, L. 1 e 2. Aberto até 18 hs.

VOLKS 68 — Equip., pouco rodado, ótimo estado. Financio 24 meses p/ crédito direto. Real Grandeza, 193, L. 1 e 2. Aberto até 18 horas.

VOLKSWAGEN 66 — Ult. série grená, equip. un. dono, excelente est. A vista NCr$ 7 300,00. Troco e fac. 24 ms. Felipe Camarão, 138. Tel. 48-0962.

VENDE-SE JEEP 62 — Suspensão e motor em bom estado. NCr$ ... 2 900,00. Tel 37-5356.

VOLKSWAGEN — Compro, pago na hora em dinheiro: 59|60 até 4 600; 61 até 5 300; 62 até 5 700; 63 até 6 100; 64 até 6 400; 65 até 6 700; 66 até 7 200. R. São Francisco Xavier, 254-B. Tel.: 48-6288, Medeiros, em frente ao Colégio Militar.

VOLKS 1966 — Azul atlântico, última série, completamente equipado com rádio, capas, etc., impecável, Negócio de particular p| particular. Av. Copacabana, 1 133 loja 6 Telefones 56-7905 e .... 56-6683.

VOLKS 64 — Ótimo estado geral, mecânica e lataria, 2 500, ent. 24 meses. R. Uruguai, 248. Tel. 38-5128.

VOLKS 63 — Equipado, capas, rádio de três faixas, etc., mecanica fora do comum. Troco ou facilito c/ 1 800. R. Gonzaga Bastos, 20 (começa na Barão de Mesquita, n.º 380)

VOLKS 61 — Primeira série, revisado, conservado. Troco ou facilito com 1 600. Rua São Francisco Xavier, 189.

VOLKSWAGEN 63, excelente. Fac. c| 2 400. R. 24 de Maio, 19. — Tel. 28-7512. (B

VOLKS 59 — Estado geral excelente, todo original s| batida mecanica ótima. Troco ou facilito c/ 1 000. R. São Francisco Xavier, 189.

VOLKS 63 — Estado de conservação excelente, mecanica a tôda prova, equipado, a tôda prova. Troco ou facilito c/ 1 800. R. São Francisco Xavier, 189.

VOLKS 62 — Estado geral excelente, mecanica a tôda prova. Troco ou facilito com 1 600, R. Gonzaga Bastos, 20 (começa na Rua Barão de Mesquita, 380).

VOLKSWAGEN 64, excelente. Fac. c| 2 600. Troco. R. 24 de Maio, 19. Tel. 28-7512. (B

VOLKS 60 — Bom estado, vendo hoje 2 000, saldo facilitado. Av. 28 de Setembro, 290 — Tel. 58-8380.

VW 67 — Carro nôvo. Troco, facilito saldo até 20 meses. Rua Cerqueira Daltro n.º 82. Cascadura.

VOLKS 66, rádio, calhas, mecanica nova, único dono, aceito Volks ou Kombi 65, 64, 63, 62, 61, 60, 59, facilito saldo c/ direto 24 ms. Av. Suburbana, 9991 — Cascadura. Até 21 horas.

VOLKSWAGEN — 67 — Vendo à vista. Estado ótimo com radio. Tel. 26-4991 — Unico dono.

VOLKSWAGEN 1965 e 1966 — Excelentes, equipados. Troco. Facilito. Tratar Av. Nilo Peçanha, 1 084. Tel. 2218 — N. Iguaçu.

VOLKS 64, s| equipado. Vendo, troco e facilito c| 2 500, saldo 338. R. 24 de Maio, 254, tel.: 48-0987.

VOLKS 62, equipado, ótimo estado a qualquer prova, Vendo, troco e facilito c| 2 000, saldo 271, R. 24 de Maio, 254, tel. 48-0987.

VOLKS 61, equipado, estado de nôvo, vendo, troco e facilito c| 1 800, saldo 271. R. 24 de Maio, 254, tel.: 48-0987.

VOLKSWAGEN 64, 65, 66, 67 — Tôdas as côres, equipados. Vendo ou troco por carro nacional, saldo até 24 meses pelo crédito direto. Rua Francisco Otaviano, 42. Tel.: 47-0568 — Joele.

VOLKS 67 — Estado excepcional à vista 8 300 ou 24x342,00 c| peq. ent., radio três faixas ou outros planos a partir de 1 900 — Tel.: 46-2135.

VOLKSWAGEN 61 — Difícil haver igual ou mais nôvo, Banco inteiriço, rodas cromadas, faróis de milha etc. Mecânica tôda nova. Rua Antônio Basílio, 162, Tijuca. Facilito o pagto.

VOLKS 1962 — Azul. Vende-se totalmente nôvo de tudo carro garantido. Rua Visc. de Itamarati, 118 — 28-9257 — Bar.

VOLKS de 59 a 64. Compro em bom estado. Pago à vista. Melhor preço da praça. R. 24 de Maio, 254, tel.: 48-0987.

VOLKS 64 — Ótim. est. equip. rad. Alt. trans. p. b. b, f. tremendão, etc. NCr$ 6 180,00. Leopoldo Miguez, 169 ap. 204 — 56-7147 ou 61-3119.

VOLKS 61 — Última série, sincronizado, totalmente nôvo, seg. e lic. 68, equipado, nunca bateu. Ver Pôsto Esso. Rua Bulhões Marcial, 815. Vigário Geral.

VOLKS — 0 km, melhor oferta, pagamento à vista ou troca por modêlo 61 ou 62 Roberto — 45-0951.

VOLKSWAGEN — Vende-se urgente, côr pérola — 1968 em estado de nôvo, equipado somente a vista NCr$ 9.300,00. Aceita-se ofertas. Tel.: 47-8021.

VEMAGUET 67 — Azul, 20 000 km, NCr$ 8 500 à vista. Estado como saiu da fábrica. Ver hoje depois de meio dia e amanhã o dia todo. Sr. Hallev ou José. R. Candido Gaffree, 112 — Urca.

VOLKSWAGEN 67 — Vinho, rádio etc. 8 000,00. Av. Presidente Kennedy, 1291. Caxias, centro hoje até 12 horas.

VOLKS 63, 64, 65 — Entrada desde 1 000, saldo até 24 meses. Revisados c| seguro, etc. Entrega imediata. Copacar. Barata Ribeiro, 147. (B

VOLKSWAGEN — Pronta entrega, todas as cores. Preço especial para pagamento à vista. Rua Francisco Otaviano, 42, tel. 47-0568.

VOLKS 64 — Vendo ót. estado c/ capas, rádio 4 f., ót. preço, à Rua República do Peru, 250 — 502.

VENDE-SE — Volks ano 64. — Rua General Venancio Flores n.º 481-B. NCr$ 6 300,00.

VOLKS 66 — Azul atlantico, equipado, único dono 7 300 à vista, motivo viagem. Sousa Lima, 410 ap. 201.

VENDE-SE — Gordini — Teimoso 65, quitado na Caixa, equipado, rádio. Rua Nascimento Silva, 111. Ipanema. Tel.: 47-0693.

VOLKSWAGEN 68. Ot. Ultima série. O melhor plano de financiamento. Crédito aprovado na hora. Entrega imediata. Auto usado de qualquer marca como entrada. Côres a escolher. Só na Reiguá Revendedor Autorizado Volkswagen. Rua Barão de Bom Retiro n. 1115. (B

VENDE-SE — Volks 62 azul, bem equipado. Est. do Portela, 247-A — Madureira. Sr. Almir.

VOLKS 66 — Modelinho, verdadeira jóia, superequipado, forração preta courvin impecável, facilito letras 300,00. Av. Santa Cruz, 1038. Padre Miguel (pertinho estação).

VOLKS 61 — Azul, rádio, pneus novos, ótima aparência, facilito letras de 200,00. Av. Santa Cruz, n.º 1038 — Padre Miguel (pertinho estação).

VOLKS 65, pouco rodado, pneus, pintura, capas, todo novo. NCr$ 6 300. Major Medeiros, 88, Irajá (bar).

VOLKSWAGEN 1960 — Superequipado, estado excelente, 1 500,00 de entrada e prestações de 264,00. Rua Real Grandeza, 193. loja 3.

VOLKS — Compro urgente. Pagamento à vista na hora, o melhor preço. Traga o carro e verifique. Rua Teodoro da ,Silva 813-B.

VOLKSWAGEN 68 — 0 km, azul, forração preta. Troco ou facilito. Av. Suburbana, 2 725 — Higienópolis.

VOLKS 67 — Côr pérola, em ótimo estado. Vendo à vista. Rua Alcaméia, 311, esq. Av. Brasil.

VOLKS 65 — Sinal de 240,00 e 168,00 mensal. Rua Senador Dantas, 117 s| 1034.

VOLKSWAGEN 1967 — Vinho cereja, rádio, Zilomag (nôvo), faróis especiais e de milha. Satisfaz ao mais exigente comprador. Bom preço à vista. Troco ou facilito c/ 3.000 de ent. Saldo até 24 meses. Rua Uruguai, 234.

VOLKSWAGEN 1962/63 — Saldo em dez., 62 (já com janelinhas). azul pastel, radio intertron, capas e laterais de 68 e outros equipamentos. A vista ou facilitado c/ 1 800 de ent. Saldo até 24 meses. Rua Uruguai, 234.

VOLKS 64 superequip. em excelente est. de conservação a qualquer prova ,a vista troco e fac. c| 2 200 ent., saldo em 24 ms. R. S. Fco. Xavier, 342, Maracanã. — Tel.: 28-6839.

VOLKS 66 — Sinal de 250,00 e 180,00 mensal. Praça Floriano, 19 s| 82. Cinelândia.

VOLKS 62 Superequip. lindo est. de conservação a qualquer prova, a vista, troco e fac. c| 1 800 ent. e saldo em 24 ms. R. S. Fco. Xavier, 342, Maracanã, tel.: .... 28-6839.

VOLKS 68 — Zero km para pronta entrega, gelo e bege, a vista, troco e fac. c| 3 100 ent. saldo em 24 ms. R. S. Fco. Xavier, 342 — Maracanã, tel.: 28-6839.

VOLKS 60 superequip. lindo, em excelente est. de conservação, a vista, troco e fac. c/ 1 600 ent. saldo em 24 ms. R. S. Fco. Xavier, 342, Maracanã, tel.: .... 28-6839.

VOLKS de 62 a 66 modelinho superequipado. Recebo carro menor valor, prestações de 120 por mês. Rua 24 de Maio, 265.

VOLKSWAGEN 1963 — Superequipado com rádio, capas, calhas, etc. Entrada de NCr$ .... 2 000,00 e 24 prestações de NCr$ 325,00. — Rua Uruguai, 319. Tels.: 38-8444 e 48-7079. Sr. Jorge.

VENDO — Auto socorro International, ano 46, tratar tel: 49-4275, Sr. Guerra.

VOLKSWAGEN 65 — Com 35 mil km, estado de nôvo, super equipado, troco facilito. Rua D. Cecília, 39. Rio Comprido.

VOLKS 63 — Excelente estado, vendo ou troco facilito parte R. Uranos, 1 217, Ramos.

VOLKS — Ok, vermelho 9 450, e o equipamento você paga em 3 vêzes, Ricomel Automóveis (Mello) R. Barão do Bom Retiro, 606-D tels: 61-0049, 61-7020.

VOLKS 1963 — Ótimo estado, inteirinho, vendo troco, facilito, Rua Augusto Barbosa, 162, junto ponte Todos Santos.

VOLKSWAGEN — Ótimo estado, transformado p/ 1962, equipado. Vendo p/ 3 500 crz. novos. Ver e tratar R. [illegible] Roca, 400 c/10, Tijuca.

VOLKSWAGEN 66 — Rádio, calhas, mecanica nova, único dono. Aceito troca Volks ou Kombi 62, 61, saldo 24 meses créd. direto. Av. Suburbana, 9942, Cascadura. Até 21 horas.

VOLKSWAGEN 1959 todo alemão, vendo 4 150 e uma Vemaguete 64 tipo 1001. Rua Gal. Espírito Santo Cardoso, 326 — Tijuca.

VOLKSWAGEN 1966 — Vermelhinho, troco por Kombi 66 ou 67 ou Vemaguete nova. R. Gal. Espírito Santo, 326 — Tijuca.

VOLKS 66 — Equipado, capas, rádio, etc. s/ defeito. Ent. 3 000, restante dentro de suas possibilidades. Av. 28 Setembro, 189 — Tel. 48-8181.

VOLKSWAGEN 63 — Particular vende, azul-pastel, único dono. 50 000 km. Ver na Rua Bambina, 42, garagem, proc. carro do Comte. Vale.

VENDE-SE Buick 1956. Funcionando, tudo original, ar condicionado, vidros raiban, bateria e pintura novas, forração de vulcouro original, NCr$ 1 550, só hoje. Lindo carro pessoas de fino gôsto. Motivo ter comprado outro moderno. Tratar: Rua São Lourenço, 187, Niterói (centro).

VOLKS 62 — Cerâmica, equipado, pneus novos. Rua São Francisco Xavier, 173.

VEMAGUETE — Ano 60. Rua Felomena Nunes, 315, Olaria, com Waldeck.

VOLKS 65 — Unico dono. Carro de médico. Rádio, capas, etc., lic. 68. Seguro e nada consta OK. Bom estado. Ver e tratar em horário comercial na Praça da Bandeira, 189, casa 10, com dona Léa.

VOLKS 64 — Uma jóia, entrada 2 000,00 e o saldo até 24 ms. Rua Dias da Cruz, 335 — Meier.

VOLKS 66 — Banco reclinável etc. Entr. 3 000,00 e o saldo até 24 meses. Rua Dias da Cruz, 335 — Méier.

VOLKS 67 superequip., grená, lindo, pouquíssimo rodado a tôda prova à vista, troco e fac. c/ 2 700 ent., saldo em 24 ms. R. S. Fco. Xavier, 342. Maracanã. — Tel.: 28-6839.

VOLKSWAGEN 1967 — Azul claro 1 400 km, rádio americano, teclas, 2 alto-falantes, outros equipamentos, perfeito estado. NCr$ 8 500. Aceito ofertas. Urgente — Francisco Otaviano, 55, porteiro.

VOLKS 62, 63, 64, 65 — Vendo com pequena entrada e o restante em 24 meses, pelo crédito direto. Av. Ataulfo de Paiva, 80-A — Leblon.

VOLKS 62 e 65 — Otimo estado, à vista 5 200, 6 600 equipados. Financio. R. Gal. Venancio Flôres, 35 C-01. Tel.: 47-1601.

VOLKSWAGEN 67 — Equip. várias cores, vende, troca e facilita em 24 meses. R. Conde de Bonfim, 426.

VOLKSWAGEN 68 — Zero km, equip., vende, troca e facilita em 24 meses. R. Conde de Bonfim, 426.

VOLKS 61 — Excelente estado, equipado, azul de senhora. Rua Uruguai, 45-D. Alice.

VOLKS 62 — Manutenção único dono parte mecanica excelente lataria, perfeita, rádio e capas financio. R. Maria Amalia, 352 (esq. Uruguai). Tijuca, Figueiredo.

VOLKS 64 — Rara conservação, equip., pneus cint. extintor, rádio Blaupunkt, pint. nova, capas, facilito. R. Uruguai, 283. Paiva.

VOLKS 64 — Superequipado — 33 000 km originais, s/ batida. uma verdadeira jóia, troco ou facilito c/ 2 800. R. São Francisco Xavier, 189.

VOLKS 1963, 3.a série, estado de nôvo, pouco uso, único dono, equip., vendo ou troco menor valor. Financio. R. Barão de Mesquita, 131.

VAUXHALL 50 — Otimo estado. Preço à vista 850, Rua Clarimundo de Melo, 770.

VOLKSWAGEN 67, 66, 64, 63, novos, equipados, tôda prova — Vendo, troco, facilito — Av. Suburbana, 9932. Cascadura.

VOLKS 64 — Vendo c/ 3 000 de entr. saldo 271 p/ mês, Telefone 27-3824 — Sr. Eloy.

VOLKS 1967 — Superequipado, qualquer prova, ótimo preço a vista. Rua Barão São Francisco n.º 340.

VOLKSWAGEN 1963 equipado — Pouco rodado, estado fora do comum. Vendo, financio até 24 meses estudo troca. Ver Rua Dona Mariana, 131, tel.: 26-1780.

VOLKS 66 — Vendo somente a vista, azul, equipado, otimo estado. R. Conde de Bonfim, 1037/203. Tel.: 58-0003.

VOLKS 62 3.º gelo, equipado está 100% a vista ou facilito parte. R. Campos da Paz, 105 — Rio Comprido.

VOLKS 65 — Vendo equip. c/ toca-fitas, bancos reclin. Radio 5 faixas, farol iodo etc., ou troco carro maior. R. Darke de Matos 196/ 303.

VOLKS 67 — Vendo c/4.000 de entr. e 374 p/mês. Ver e tratar 2a. feira. Rua Teotonio Regadas, 25, Lapa ao lado da S/Cecilia Meireles.

VOLKS 65 — Vendo entr. 2,300 saldo 338,00 p/mês. Ver e tratar 2a. feira — Rua Teotonio Regadas, 25, Lapa, ao lado da S/Cecilia Meireles.

VOLKS 62 — Vendo em perfeito estado. Entr. 3.000 saldo financiado. Tel. 45-3097 Sr. Antonio.

VOLKSWAGEN 68 — Pouco rodado, superequipado; à vista, troco ou facilito até 24 meses. Rua Barão de Mesquita, 218 — 28-3338.

VOLKSWAGEN 63 — Estado impecável, troco, facilito até 24 meses. Rua Barão de Mesquita, 218. Tel. 28-3338.

VOLKSWAGEN 1966 — Pouco rodado. Apenas 1 800 de entrada, saldo a longo prazo. Rua Conde Bonfim, 25.

VOLKS 62 — Perfeito de tudo, a qualquer prova. Ent. 2 000, restante a combinar. Av. 28 Setembro, 189 — 48-8181.

VOLKS 64 — Otimo estado geral, rádio, capas, etc. Ent. 2 500, restante dentro de suas possibilidades. Av. 28 Setembro, 189 — 48-8181.

VOLKS 61 — Máquina nova, equipado c/ rádio, capas, etc. Ent. 1 500, restante dentro de s/ possibilidades. Av. 28 Setembro, 189. 48-8181.

VOLKS 63 — Um dono só, ótimo estado, equipado, facilitado. Rua Mons. Amorim, 47, alt. do 825 R. 24 de Maio.

VOLKS 64 — Vendo em ótimo estado, seg., lic. 68, mec. 100% R. São Luiz Gonzaga, 163, São Cristovão, tel: 28-5497. Nicolau.

VOLKS 62 — Vendo base 5 400, todo equipado. Nunca bateu, motor nôvo, R. Santana, 77, loja D. Eletricista.

VOLKS 67 — Mod. 68, equipado, em excelente estado. Vendo à vista p/ 7 400 Av. Mem de Sá, 173.

VOLKSWAGEN 66 — Ult. série, modelinho, equipado, em excelente estado. Facil. c/ entrada parcelada, saldo 24 meses. Av. Mem de Sá, 173. Tel: 52-5934.

VOLKS 64 — Azul atlântico, equip. troco, vendo e financ. até 24 meses. Av. Augusto Severo, 292-A. Tel: 52-8484 e 52-7937.

VEMAG 62 — Otimo estado, pronta entrega, único dono, facilitamos c/ pequena entrada e saldo à longo prazo. Rua Cardoso de Morais, 436. Ramos.

VOLKS 64, 65, 66, 67 e 0 km, entrada parcelada, saldo pelo crédito direto. Troco, R. Conde de Bonfim, 469 ao lado do Tijuca T.C.

VOLKSWAGEN 64 — Equipado, único dono. Financio parte, R. Tôrres Homem, 150 tel: 48-7770.

VOLKSWAGEN 67 — Unico dono, carro nôvo. Autentico, R. Tôrres Homem, 150, tel: 48-7770.

VOLKSWAGEN 1966, mod. 1967 — Equipado, estado de nôvo. Vendo a vista. Troco, Facilito. R. S. Fco. Xavier, 398. Maracanã.

VOLKSWAGEN 1966 modêlo 67, capas, laterais em courvin, rádio, única dona. Vendo a vista ou financiado. Barão de Mesquita n.º 796-D — 38-8263.

VOLKSWAGEN 1965 — Saldo em 16-8-65, capas courvin, rádio, rodas especiais, único dono, 31 000 km reais, Rua Barão de Mesquita n.º 796-D — 38-8263.

VOLVO Camioneta — Vendo, toda reformada. Rua São Clemente n.º 127/611. Tel. 46-7315. Washington. — 4 000,00.

VENDO caminhão Chevrolet 48. Est. do Guerí, 43. Jacarepaguá.

VOLKSWAGEN 63 e 64 — Impecáveis, superequipados. Vendo financiados. R. Siq. Campos, 244. Tels. 37-2141 e 56-3761.

VOLKSWAGEN 66, 64 e 63 ambos equipados, est. de novos, troco e fac. até 24 meses c/ 2 000 ent. R. Cde. Bonfim, 577-A. Tel. 58-3822. — Capixaba Automóveis.

VENDO consórcio nac. Willys — NCr$ 2 500,00 pagos 13 cotas, já entregues 31 carros. Tratar Tel. 61-0769. R. Rocha Pita, 75.

VENDE-SE um Karmann-ghia à vista, ótimo estado de nôvo, na Rua Aquidabã, n.º 994, Boca do Mato.

VOLKS 65 — Vendo todo equipado c/ banco reclinável, carro de fino gôsto. Tel. 36-7477 — João.

VOLKS 64 — Mod. 65, cor grená. Rádio, capas, à vista 6 400, ou troco p/ Volks m/ valor. Rua Maxwell, 34, c/ 9.

VOLKS 63 — Equipado, NCr$ .. 2 000, saldo crédito direto, R. S. Fco. Xavier, 884, abre domingo.

VOLKS 64 — Otimo estado, equipado, facilito. R. Mons. Amorim, 47, alt. do 825 R 24 de Maio.

VOLKS 59 — Vendo, Rua da Liberdade, n. 23 São Cristovão, próximo à Cancela. Barato.

VOLKS 66, vendo à vista pela melhor oferta, excelente estado de conservação, acompanha jôgo de capas e tapêtes. Fone: 36-0262.

VOLKS alemão, modificado para 1962, azul metálico, em bom estado, base NCr$ 3 550,00. Avenida Teixeira de Castro, 497, bloco 29, ap 301.

VOLKS 67, vendo um bem conservado, à tôda prova, base .... 7 800, aceito proposta, telefonar 27-1156, sábado e domingo até 12 horas.

VOLKSWAGEN 1964 mod. 65 — Equipado, impecável. Troco e facilito longo prazo. Rua S. Francisco Xavier, 82.

VOLKSWAGEN 1967 — Azul real, superequipado. Vendo, troco, financio. Tel. 48-8875.

VOLKS ano 61 — Supernovo. Fin. c/ 2 000 ent. saldo até 24 meses. Rua Barão de Mesquita, 48.

VOLKS 63 — C/ rádio, etc. Fin. c/ 2 000 ent. saldo até 24 meses, Rua Barão de Mesquita, 48.

VOLKS ano 65 — Nôvo. Fin. c/ 2 500 ent. saldo até 24 meses. Rua Barão de Mesquita, 48.

VOLVO — Caminhoneta 1956, tôda boa, Rua Francisco Bernardino, 63, Estácio, de Riachuelo, pela Rua Ana Neri.

VOLKSWAGEN 66 — Super estado equip. fac. ou troco p/ Volks. R. Mons. Amorim, 47 alt. do 825 da R. Souza Barros.

VOLKS 64 — Equipado, NCr$ .. 1 800, saldo crédito direto, R. S. Fco. Xavier, 884, abre domingo.

VOLKS 62 — Equipado, NCr$ .. 2 000, saldo crédito direto, R. S. Fco. Xavier, 884, abre domingo.

VOLKS 63 — Equipado, carro fino trato. A qualquer prova, difícil igual. Rua Pontes Correia 74 — Andaraí — Bom preço.

VOLKSWAGEN 65 — Todo equipado, mecanica ótima. Aceito troca. Rua Azevedo Lima, 49, ap. 301. — Rio Comprido.

VENDE-SE — Volks 65 — Unico dono. Rua Souza Lima, 363.

VOLKS 63 — Vendo raro estado 1.a mão lic. 68, capas, rádio, sem batidas. Tratar tel. 45-3071.

VOLKS 68 — 0 km, várias côres, troco e fac. c/ 3 000. Av. Mem de Sá, 122. 32-7962.

VOLKS 64 — Equip., revisado — Ent. 2 000, saldo 20 m. s/m. desp. Aceito troca e est. outros planos. Estac. próp. Lavradio, 206 — 42-0201.

VOLKS 64 e 65 Superequip. rara conserv. 2 100 e 2 200, saldos até 20 m. s/m desp. Trocamos e est. outros planos. Lavradio, 206 — 42-0201.

VOLKS 66 — Ot. est., equip. R. Washington Luis, 76, Sr. Zeca.

VOLKS 61 — Superequipado, ver p/ crer. P/ pessoa exigente — Bom preço, Estrada do Galeão, 292 o P. Texaco.

VOLKS 67 — Ultima série, superequipado, unico dono, vendo, troco e facilito. Av. Teixeira de Castro, 206. Tel.: 30-0758 ou ... 58-9592.

VOLKS 62 e 63 — Espetacular estado, superequipado, nunca bateu, pode trazer mecanico. Facilito parte. Av. Brás de Pina 1242.

VOLKS 67 — Pouco uso, em ótimo estado, cor bordeux. Vendo urgente ou troco carro menor valor. Negócio a vista. Av. Guilherme Maxwell, 445.

VOLKS 68 na revisão, nôvo, beje nilo, todo equipado. Av. Automóvel Clube, 1769. Tomas Coelho.

VOLKS 63 — Todo equipado, novo. Av. Automóvel Clube, 1769 — Tomas Coelho.

VOLKS 66 — Modelinho, ultima serie, saiu em 67, todo equipado, vendo ou troco por menor valor. Av. Automóvel Clube n.º 1769 — Tomás Coelho.

VOLKS 65 — Excelente estado, todo equipado, 6 500. Ver R. Visconde Pirajá, 318, ap. 706.

VOLKS 58 alemão, original, superequipado, revisado e testado. Muito conservado. Rua Mal. Mascarenhas de Morais, 99, C-03 — Copacabana.

VOLKS 67 — Verde caribe, superequipado, lic, seg, pg, carro alto luxo. Ac. ofertas e trocas. R. Maranhão, 260/201. Dr. Morais.

VENDE-SE Volkswagen ano 66, superequipado. Tratar na Pizzaria Botafogo, Rua Voluntários da Pátria n.º 177-A — Pereira.

VOLKS 63/64 — Todo 68, incl. forração, pneus, pintura e bateria novos, motor com 3 000 km, rádio americano, melhor oferta. R. Artur Bernardes, 21, c/ porteiro.

VOLKS 1966 — Excelente, equipado p/ particular. Viegas Benedito Patrício, 102, Bancários, Ilha Gov. Tel. 96-3460. Banco Brasil 1.º Março Tesou. tel. 23-6371.

VOLKS 66 — Praça Engênio Jardim n.º 39, ap. 602-B. Perfeito estado. Vale a pena ver.

VOLKS 62 — Superequipado, 5 500 — Rua Dr. Manoel Cotrin, 195 — Riachuelo. Tel. 61-8154.

VOLKSWAEGN 64 — Vendo em estado ótimo, NCr$ 2 000,00 entrada restante 24 meses. Mariz e Barros, 724. Viana Machado.

VOLKS 1966 — Otimo estado geral, um dono só. Vendo NCr$ 3.000 entr. prestações de 320,00. Rua do Matoso n. 112.

VOLKS 66 — Equip. c/ toca-fitas, volante fórmula 1, rodas crom., courvin, rad. teclas etc. 25,000 Km rodados. Carro igual a 0 km. Troco e fac., c/ 3.200, saldo como puder. R. Teodoro da Silva, 813-B.

VOLKS 62 — Equip., pneus b.b., capas, rad. etc. Estado raro de conservação. Troco e fac. como quiser. R. Teodoro da Silva — 813-B.

VOLKS 63 —Equip., estado impecável, linda cor, mec. igual a 0 km. Troco e fac, como quiser. R Teodoro da Silva, 813-B.

VOLKS 60 — Equipado, em excelente estado. Vendo urgente pela melhor oferta. Rua Conde de Bonfim 177, bloco C, ap. 712.

VOLKS 67 — Mod. 68, equip. nôvo. Facilito ou troco incl. p/ imóvel. Ver Rua Aires Saldanha, 95 João porteiro. Inf. 56-0071 e 42-0575.

VOLKS 1962 — Vendo por motivo de viagem, todo equipado. Rua Júlio Furtado n 195 casa 3 Grajaú.

VOLKS 63 — Superequipado. Vendo c/ 2 400, ent. 320,00 mensais. Total 7 500, aceito troca. R. Guatemala, 360 ap. 304. Gil, esquina Lôbo Júnior. Penha.

VOLKS 67 — Otimo estado NCr$ 8 200,00. Rua Riachuelo 119 Sr. Noel. Aceito carro de menor valor como entrada.

VOLKSWAGEN 1967 — Ultima série, particular vende, ótimo estado, equipado. Rua Jardim Botanico, 309, ap. 302. Sr. Nelson.

VOLKS 65 — Verde amazonas, c/rádio, ótimo est. fac. com peq. ent. saldo até 24 m. Rua Luis Barbosa, 32, s/ 201. Tel. 58-3595.

VOLKS 0 km, 68, tôdas as côres — Preço de tabela, pronta entrega, financio em 24 meses. Rua Conde de Bonfim, 160.

VOLKS 60 — NCr$ 4 300,00 a vista, particular vende em ótimo estado. Ver na Rua São Francisco Xavier, 185.

VOLVO 52 — Rádio transistor, pintura. Estofamento de Napa, tudo nôvo, melhor oferta. Rua do Govêrno n. 551 Realengo-Barata. Tel: 93-1233, Cetel.

ANO NÔVO/CARRO NÔVO

SISAUTO

Revendedor Autorizado

	SINAL	NAS CHAVES 10 dias após	MENSAL
SEDAN	1.969	—	506,
KARMANNGHIA		1.000,	761,
KOMBI		300,	573,
PICK-UP		200,	549,

R. ALUÍZIO AZEVEDO, 65 - ROCHA - 61-5265
SÁBADOS aberta até às 13 horas

ORIGINAL — ACESSÓRIOS PARA AUTOMÓVEIS

Equipe seu carro com originalidade. Rádios, rodas cromadas, capas, toca-fitas, fitas, faróis, etc. Consertos de rádio e instalações.

R.S. Francisco Xavier, 246-c • Tel. 28-8550
em frente ao colégio militar

Pádua Automóveis Ltda.

VENDE, TROCA, FACILITA ATÉ 24 MESES

Volkswagen	1963	—	Equipado.
Volkswagen	1965	—	Muito nôvo. Equip.
Volkswagen	1966	—	Est. nôvo. Equip.
Volkswagen	1967	—	Equipado. Est. nôvo.
Volkswagen	1968	—	OK. Qualquer côr.
Vemaguet	1966	—	Nova. Equip.
Itamaraty	1966	—	Pouco rod. Equip.
Kombi	1964	—	Nova, equipada.
Kombi	1965	—	Est. de 0 km.
Kombi	1968	—	0 km.
CORCEL	1969	—	Pronta entrega.

TODOS REVISADOS, EQUIPADOS, SEGURADOS
RUA HADDOCK LÔBO, 386
Tels.: 28-0071 — 28-6596

Simcar S/A

OPEL ZERO KM, pronta entrega, tôdas as côres, 2 e 4 portas, financiado em 24 meses.

DEPTO. DE CARROS USADOS

Marca	Ano	Entrada	Mensal
JK	68	4 500,00	880,00
KARMANN-GHIA	68	3 500,00	744,70
ESPLANADA	67	3 000,00	778,55
AERO	65	2 500,00	490,00
MERCEDES	59	2 500,00	530,00

Rua Almirante Cochrane, 173
TIJUCA — Tel. 48-2003 e 34-1277
AVENIDA ATLÂNTICA, 3 092 - Tel. 57-8050
até as 22 horas (P

Volkswagen 0 km. 1968

Emplacado, segurado em nome do comprador. Entrada de NCr$ 2 647,00 e 24 x NCr$ 483,68.

COMVEPE REVENDEDOR
AUTORIZADO VOLKSWAGEN
Rua Uruguai, 319
Tels.: 38-8444 — 38-7842 — 38-7079 — 38-8943 — Sr. JORGE — Rio de Janeiro — GB. (P

VOLKSWAGEN

PRONTA ENTREGA ZERO KM
SEM ENTRADA 24 DE 638,00
2 500 de entrada 24 de 472,40
3 500 de entrada 24 de 413,30
4 500 de entrada 24 de 354,30
5 500 de entrada 24 de 295,25
Temos também para pronta entrega
Karmann-Ghia — Kombi — Pick-up

Centro: Av. Mem de Sá, 48 — Loja. Tel. 32-3803
Penha: Av. Brás de Pina, 740 — Tel. 30-1977

VOLKS 63 — Equipado, bom estado, bom preço, Siqueira Campos, 263, Bar.

VOLKSWAGEN 1966 E 1964 — Facilito até 24 meses. Ver Barata Ribeiro, 197-A Sr. Reis.

VOLKS 61 — Otimo estado geral, muito bem equipado. Troco, facilito. Estr. Galeão, 895 — I. Gov.

VOLKS 62 — Otimo estado geral bem equipado. Troco, facilito. R. Souza Barros, 15, Eng. Nôvo.

VOLKSWAGEN 1967 — Série de dezembro -967, vende-se NCr$ .. 8 700,00. R. Gal. Severiano, 40 apto. 601, tel. 46-0441.

VOLKS 59 — Vermelho, bom estado, financiamos c/ 1 300 de entrada. Tethiana, Rua Uruguai 297.

VOLKSWAGEN 1963, 1964, 1966 — Todos equipados, em excepcional estado. Vendo a vista. Aceito troca e financio pelo crédito direto. Rua Dr. Satamini, 136-E. Hoje o dia todo, amanhã até 13 horas.

VOLKS 62 — Azul, ótimo estado, fac. c/ 1 500 de entrada. Tethiana, Rua Uruguai, 297.

VOLKS 67, superequipado a tôda prova, bom preço à vista. Troco, facilito. Suburbana, 6912 — 49-8705 — Pilares.

VOLKS 61, 62, 63, 64, 65, 66, 67 e 68 0 km de tôdas as côres quarenta carros com diversos equipamentos e côres. Facilito até 24 meses ou troco. Av. Suburbana, 9 991, lojas C, D, E e F. Cascadura até 21 horas.

VOLKS 67 — Rádio, calhas, mecânica 100%, único dono, aceito troca Volks ou Kombi, 60, 61, 62, 63, 64, 65, 66, facilito c/ direto. Av. Suburbana, 9 991. Cascadura — Até 21 horas.

VOLKS 60, 61, 64, 65, 68 — Todos revisados, equip. sujeitos a qualquer prova. A vista, troco e fac. c/ peq. ent saldo conf. suas possib. 24 Maio, 415 — 61-3407.

VOLKS 63 — Vende-se. Ver e tratar com Dr. Joaquim (após 14,00 horas). Rua Ana Neri, 1810, Riachuelo.

VOLKS 61, 63, 64, 65, 67 e 68 — Todos em excelente estado, revisados, a tôda prova. A vista ou troco menor valor. Aceito peq. ent. e facilito o saldo. R. 24 Maio, 316, 48-2701.

VENDE-SE Simca 61 à Rua Miguel Angelo n.º 477, Cachambi.

VOLKS 67 nôvo c/ 22 km, eq., gêlo, 7 850, urg. R. B. Mesq., 625 (quartel). Ten. Santana. Troc. fac.

VOLKS 61 — Sinc., transf. 66, equipadíssimo, rádio, capas, trancas, faroletes, tremendão, alavanca mustag, 5 b. b. novos. A vista ou facilito. Rua São Braz, 394, T. os Santos paralela a Rua Piauí, N. B. Abre os vidros trazeiros e tem amperímetros.

VOLKS 64 — Modêlo 65. Vendo, troco e facilito. Sr. Oscar. Praça Engenho Nôvo n.º 4, fundos, tel. 61-6305.

VOLKS 68 — 0 km, beje nilo, a faturar, vendo, troco e facilito, Sr. Oscar, Praça Engenho Nôvo n.º 4, fundos, tel. 61-6305.

VOLKS — Vende-se ano 66, pouco rodado e em ótimo estado de conservação. Base NCr$ 7.000 — Ver 2.ª-feira à Rua Lobo Junior 1868, galpão 3, com o Sr. Pinto.

VOLKS — OK. Côres a escolher. Otimos planos c/ ent. desde 3.300, saldo a comb. 24 Maio, 415 — 61-3407.

VOLKSWAGEN 64 — Saiu em 2/65, carro de médico. NCr$ .. 6 300,00 à vista. Rua Duquesa de Bragança, 4-B, L. do Verdun — Grajaú.

VOLKS 60 — Vendo urgente sem batidas, máquina nova e caixa a qualquer prova, todo 68. Rua Clóvis Beviláqua, 267 — 303, esq. C. de Bonfim.

VOLKS 65 — Azul atlantico superequipado militar transferido passe 5 100 de entr. 21 de 210. Mourão — 49-6406.

VOLKS 64 — Equipado. Vendo ent. 2 500, rest. 24 meses. Gonzaga Bastos, 166-B. 28-0934.

VOLKS 65 — Verde, equipado. Fac. c/ 1 700 de entrada. Tethiana. Rua Uruguai, 297.

VOLKS 60 — Em estado raro. Vendo, troco, facilito. Av. Amaro Cavalcante, 1 787. Afonso.

VOLKS 61 — 3a. série, transf. 65, equip. rádio, rodas cromadas etc. Pintura, motor novos. 5 000. Urg. Estrada Dendê, 509. Ilha Gov.

VOLKS 61, 62, 63, 64, 65, 66, 67, 68, todos revisados. Vendo pelo crédito direto ao consumidor. Conde Bonfim, 160 — Tijuca.

VOLKSWAGEN 1960 — Mecânica perfeita, estado geral bom, jôgo de capas luxo nova. Rua Sarg. João Lopes 680, ap. 201. Guarabu — I. do Gov.

VOLKSWAGEN 62 — Ceramica em excelente estado, equipado. Fac. c/ 2 800 prest. desde 240. Araújo Lima, 47.

VOLKSWAGEN 63 — Excelente estado, equipado, rádio, capas, etc. Fac. c/ 3 000 prest. desde 200. Araújo Lima, 47.

VOLKSWAGEN 67 — Excelente — Vendo hoje à vista ou facilito c/ 6 000 prest. desde 280. Araújo Lima, 47.

VOLKSWAGEN 63 c/ 49 mil km novo cor perola. Ver R. Gal. Ribeiro da Costa n. 38, ap. 304, Leme. Sr. Pimentel. NCr$ .... 6 200,00.

VOLKS 68 — Cor a escol. c/ no rev. Guan fat. em nome comp. NCr$ 9 700. Tel. 29-6574.

VENDE-SE Galan Kart. Tel. ... 38-3356.

VOLKS 61 sincronizado, rádio, etc. Preço NCr$ 5 250,00 à vista. Sr. Joel. Av. Francisco Bicalho, 234.

VOLKS 62 — 3a. série. Equipado, ótimo estado. Vendo à vista. Ver na Rua Rodrigo Otavio, 177, com o porteiro Paulo.

VOLKS 66 modelinho, unica dona. Estado 100%. NCr$ 7 650,00. Rua Figueiredo Magalhães, 109/401.

VOLKS 64 — Vende-se todo equipado, segurado até 69. Rua Guilherme Marconi, 117/702. Bairro de Fátima.

VOLKS 62 — Enxuto. Vendo por NCr$ 5 550,00. Tratar pelo tel. 52-1373 até 14 horas, 57-3884, depois das 14 horas.

VOLKS 61 — Otimo est. 5 000. R. Bráulio Muniz, 123/301, Abolição.

VOLKS 64 — Vermelho, ótimo estado. 50 000 k, a qualquer prova, capas, rádio Motorola. NCr$ 6 400,00. Rua Fagundes Varela, 515, c/ 6, ap. 201, Piedade.

VENDE-SE Ford 62 F-600, estado de nôvo, à vista ou prazo. Av. Carlos Peixoto n.º 60, c/ 2. Botafogo. Perto da Espeg.

VENDE-SE — Gordini Teimoso, .. 23 000 km, seminovo. Tel. 47-7309.

VENDE-SE Gordini 65, em bom estado. Rua Santa Cristina, 9, ap. 205, José Paulo.

VOLKSWAGEN — Inscrição Provenco Niterói. Já pagos 2 100,00. Vendo urgente, motivo viagem. NCr$ 1 500,00. Inf. 26-9063.

VOLKS 67 — Ult. série, 24 500 km, equip. gravador, rádio, faróis de milha. NCr$ 10 500,00. Aceito ofertas. Tel. 61-4172, sábado e domingo das 8 às 12 hs.

VOLKS 63 — Vende-se em ótimo estado, pintura lanternagem, mecânica. 5 900. Rua Adriano, 122-A, c/ XV.

VOLKSWAGEN — Vende-se última série, 66, equipado, em ótimo estado. Ver R. Barão da Tôrre, 265, Ipanema.

VOLKS 64 — Vende-se em ótimo estado, pneus novos, rádio, R. C. NCr$ 6 450,00. Bento Lisboa, 159/409, Largo do Machado.

VOLKSWAGEN 1966 — Vendo, ver e tratar na Rua Marechal Bitencourt n.º 166, casa 13.

VOLKS 60 — Carro de fino trato, conservação magnífica, equipado, rádio, lat. em napa, particular. R. Adolfo Mota, 205, c/ 2. Maracanã.

VOLKSWAGEN alemão, aspecto de 68, equipado, à vista ou facilito. Rua Paula Barros, 296, Vila Kosmos.

VENDE-SE Mercedes 1111 68 — Seminovos. Tratar à Rua Lôbo Júnior n.º 1 868, Penha Circular.

VENDE-SE pela melhor oferta, camioneta Chevrolet ano 55, tipo jardineira. Estrada da Agua Grande, 230, Irajá, Pôsto Atlantic.

VENDO Dodge ano 46 perfeito. Preço ocasião. Rua Caviana, 439, Taquara, Jacarepaguá.

VOLKS 65 — Superequipado, sujeito a qualquer prova. Tel. .. 34-5430.

VOLKS 65 — Otima conservação, único dono. Tel. 58-6923.

VOLKS 67 — Vende-se particular, único dono, com rádio. Tratar com o porteiro. Rua Felipe de Oliveira, 36.

VOLKSWAGEN 1968 0 km, cor verde caribe, estofamento cinza, particular vende dois à Rua Marques de Pombal, 13 a 25. NCr$ 9 600,00 cada. Tel. 23-5289.

VOLVO 52 — Base 2 000, bom est., qualq. prova, seg. lic. 68, um só dono. Troco e facil. c/ 1.000. Rua Taborari, 687, B. Pina.

VENDE-SE um carro Volkswagen ano 1967, última série, por causa de doença. Tratar Rua Afonso Pena, 105, ap. 204, tel. 28-4024.

VOLKSWAGEN 67 — Ult. série, todo for courvim, cop., rádio, superequipaado, azul real, fac. R. Washington Luis 24/1 006.

VENDE-SE uma Kombi, 59 com avarias. Ver Rua Conde de Bonfim, 22-A.

VOLKS 60 — Rádio, napa, tranca, pneus novos. Mec. e est. geral exc. Troco, fac. c/ 2 200 ou menos. Rest. 24 ms. R. 24 de Maio, 591-A. Sampaio.

VOLKSWAGEN 66 — Modelinho — Melhor preço do Rio 3 985 mais 15 x 378,78 ou 24 x 299,65. Várias côres. Equipados. Garantidos. Pronta entrega. R. Adolfo Bergamini, 241.

VOLKSWAGEN 0 km — Melhor preço do Rio A-V — Com desconto: A-P 4 985 mais 24 x 389,80 ou 15 x 498,78, 5 980 mais 24 x 318,65 ou 15 x 397,78 Varias cores. Revendedor da GB pronta entrega. Rua Adolfo Bergamini, 241.

VOLKSWAGEN 67 — Melhor preço do Rio, NCr$ 3 985 mais 15 x 488,78 ou 24 x 398,65. Varias cores. Equipados. Garantidos. — Pronta entrega. Rua Adolfo Bergamini n. 241.

VOLKSWAGEN 1967 — Sedam azul. Rua São João Batista, 110 — Sr. Vitor.

VOLKS 62 mod. 63, superequipado, motorádio 3 faixas, capas e laterias courvin, ótimo estado. NCr$ 5.700,00. Av. Brás de Pina 1102.

VOLKSWAGEN 1961 — Ver à Rua Monsenhor Manuel Gomes, 140, S. Cristóvão. As propostas deverão ser enviadas à Cia. Atlantic de Petróleo — Rua 7 de Setembro, 48, 12.º andar — A/C do Sr. Luiz F. Cardoso, em envelopes lacrados até o dia 13-12-68.

VOLKSWAGEN 65, ótimo estado, teto solar, único dono, equipado, 7.000 só à vista. Av. Epitácio Pessoa 798, tel. 47-2437.

VENDO Volkswagen 63, equipado. Rua Haddock Lobo 458, ap. 502. Monteiro.

VENDE-SE Chevrolet 52 passeio. Rua General Pedra 407.

VOLKS 68, pérola, 5,500 km, equipado, passo financiamento Caixa apenas quantia dada. — 4.700 mais 32 x 290 fixos. Rodolfo Dantas 101, ap. 1207. Sábado e domingo à tarde. Aceito troca.

VOLKS 0 km — NCr$ 1.700,00. Fundo Provenco — 22 prest pagas no total de NCr$ 2.350,00. Despesas de transferência p/ minha conta. Tel. 52-2002, ramal S. Moura ou Mesquita. 2.a-feira, horário comercial.

VENDE-SE um Aero Willys 62, em perfeito estado de conservação, com rádio e tranca direção na Rua Sirici, 8-B. Marechal Hermes. Tel. 90-2766.

VOLKSWAGEN 61 — Otimo estado. NCr$ 5 000,00 à vista. Ver na Av. Suburbana, 8 334.

VOLKSWAGEN 67 — Otimo estado — Vendo com NCr$ 6 500,00 à vista, restante em prestações de NCr$ 263,00. José. Tel. 52-9860.

VEMAGUETE 59 — NCr$ 2 000,00, 100% ou troco Jeep ou hidramático. Rua Camirim n.º 28 — Cavalcânti.

VOLKSWAGEN 1966 — 36 000 km, ótimo estado conservação, equipado com capas, rádio Motorola com 2 alto-falantes, calhas, bagageito, pneus b. b. novos. Rua Chaves Pinheiro, 26 — Cachambi. Base de NCr$ 7 600,00 à vista.

VOLKSWAGEN 65 — Equipado, perfeito estado. Ver e tratar Est. do Barro Vermelho 1 182, ap. 201.

VOLKSWAGEN 65 — Part. vende em impecável estado de conservação, equipado com rádio, capas etc., Trav. da Amizade, 226. Tel.: 91-0109. Vila da Penha.

VENDE-SE Volks 66, 3a. série, modelinho, perfeito estado, nenhuma batida, único dono, preço a combinar. Rua Paissandu 111, ap. 306.

VW CONSORCIO Automóvel Clube do Brasil — Acabo tirar VW 1968, grená, c/ acess., emplacado, seguro, valor total NCr$ 11 100,00. Já paguei NCr$ 8 100,00, restam prest. mens. NCr$ 112,00, muitas delas eventualmente serão devolvidas virtude preço médio VW dêsse grupo atualmente NCr$ ... 8 700,00, negócio vantajoso, transfiro carro na hora, acôrdo regulamento ACB pela melhor proposta Horário com. Rua Antilófio de Carvalho 29, salas 805/6. Telefone 52-6465.

VOLKSWAGEN 66 — Vendo em estado ótimo NCr$ 2 500,00 entrada restante 24 meses. Mariz e Barros 724. Viana Machado.

VOLKS 65 — Azul, nunca bateu, todo original, c/ rádio, fac. c/ 1 700 de entrada. Tethiana. Rua Uruguai, 297.

VOLKSWAGEN 66/67 — Côr pérola, 30 000 km, equipado, excelente estado, à vista NCr$ 8 000,00. Tratar Rua Maria Antônia 191 — Tel.: 49-4105 — Lins.

VENDE-SE um caminhão Mercedes-Benz 59 — 4 000 entrada 500,00 por mês. Tratar Av. Brás de Pina, 1 705, c/ 77, Sr. José.

VENDO Rural, ano 62 — 4x4, seminova. NCr$ 3 200 à vista. Rua Caetano da Silva, 493, ap. 104. Sr. João.

VENDE-SE Volks 65, cor verde amazona. Urgente. A vista NCr$ 6.300,00. Rua Haddock Lobo 82, fundos. Sr. Jencelcio.

VOLKSWAGEN 55 — Alemão — Vende-se. Preço NCr$ 3 350,00. Rua Barão Flamengo, 35. R. Farmácia.

VOLKS 68 — Zero, grená, estofam. preto. Vendo preço abaixo da tabela ou troco. R. das Laranjeiras, 47. Tel. 25-2356.

VOLKSWAGEN 64 — Vende-se urgente, mecanica ótima. Rua Barão Flamengo, 35-R. Farmácia.

VOLKSWAGEN 63 — Perfeito estado, rádio, etc. Base 5 800 à vista. Av. Copacabana, 152, ap. 22, depois das 13 hs.

VOLKS 68 — Verde, equipado, 7.000 Km rodados. Vendo à vista NCr$ 9.600. R. Barão de Itapagipe 302, casa 1, Tijuca.

VENDE-SE — Kombi, estado de nova, 1966. Ver e tratar Buarque de Macedo, 32, ap. 104 — Tel. 25-5987.

VOLKS 67 — Equipado, c/ toca-fitas. Vendo ou troco por carro menor valor. Av. Brás de Pina n.º 1 345.

VOLKSWAGEN 67 — Sup. equip. troco facil. Av. Brás de Pina,274 — Penha, após 10 horas.

VOLKS 64, equipado, c/rádio, toca-fitas, pneus cint. novos. — Afonso. Sábado, 26-3627, 2.a-feira, 46-7090. A vista 6.300,00.

VOLKS 59 transf. 62, grená, pintura nova, equipado, máquina 100%, lic., seg. 68 pagos. Sòmente à vista NCr$ 4,500 — Rua Cândido Mendes, 164, Glória. Procurar Sr. Luiz na portaria.

VOLKS 66 — Pérola, ótimo estado, rádio, capas. Vendo só à vista. R. Conde de Bonfim 890, ap. 301.

VOLKS 62 sincronizado. Vendo à vista NCr$ 5.500,00. Rua Belfort Roxo 161, ap. 1103 — Tel. 36-5393.

VOLKS 65 — Vende-se, cor vermelho, ótimo estado, equipado, c/seguro. Ver Rua Pereira Nunes n. 148, c/3, tel. 48-2360.

VOLKS 60 — Equipado, ótimo estado. Ver Rua Buarque de Macedo 70, ap. 403. Flamengo.

VOLKS 68 — OK — Várias côres. Hoje até às 14 hs. Crisauto, Rua São Cristóvão, 1216, telefone 28-9595.

VOLKS 66 — Azul, estado de nôvo. A vist ou a prazo. Hoje até 14 hs. Crisauto, Rua São Cristóvão, 1216, tel. 28-9595.

VOLKS 68 — C/ 14.000 Km, ótimo estado, equip. Particular vende 9.200,00 ou troco Volks 64/67. Rua Dona Mariana 176, ap. 202. Sr. Carlos.

VOLKSWAGEN ano 1964 — Vendo equipado, Rua Dr. Satamini, 161. Tel. 34-9262, com o Sr. Lira.

VOLKSWAGEN — Compro a dinheiro até para conserto. Não é agência, e pago realmente sem aborrecê-lo — 59/60 a 4 600; 61 a 5 200; 62 a 5 600; 63 a 6 000; 64 a 6 400; 65 a 6 700; 66 a 7 200. Não vendo sem verificar. Venha com o carro e volte com dinheiro. Rua Maria Amália, 67. Tel. 38-3891. Também domingo.

VOLKSWAGEN 66, ótimo estado 35 000 km, pneus, bat. noves — 7 200 à vista ou fac. Buarque de Macedo, 23/204.

VOLKSWAGEN — Vende-se ano 64 na Rua Ana Néri, 1 498.

VOLKS 66 — Equipado, seguro total, adpt. 1 300, entrada 5 000 — 15 prest 344,00. Rua Gen. Bruce, 751, ap. 301-fundos, S. Cristóvão.

VOLKS 63 — Bom estado, Vendo urgente, Aceito ofertas, Tel.:.... 38-7901. Rua Campinas 125/102 — Grajaú.

VOLKS 64/65 em excelente estado e equipado, vendo 48-5806, — 22-6538. R. Vilela Tavares, 366.

VOLKS 59 transf. 65, rádio, capas, bagageiro, vendo à vista ou facilito, Aceito oferta canavicinas 808 — 202.

VOLKSWAGEN 65 de côr grená, tudo 100%. Tratar na Estrada do Barro Vermelho, 1 571. Rocha Miranda.

VOLKSWAGEN 59, 60, 61, 62, 63, 64 — Entrada partir NCr$ 1 800,00 saldo 20, 25 e 30 meses. PRAZAUTO, Rua Dr. Satamini, 172-B, fone 28-5500.

VOLKSWAGEN 1968, "zero", tôdas as cores vende-se, entrada desde três mil cruzeiros, saldo até 24 meses, crédito direto — Ver WILSON KING S/A. — Rua Bento Lisboa, 106 — Catete com Pamponet.

VOLKSWAGEN 1968, "zero", tôdas as côres, entrega-se no mesmo dia — Aceita-se troca, VW 59, 60, 61, 62, 63, 64, 65, 66, 67, saldo a prazo, juros de banco. Ver WILSON KING S/A — Rua Bento Lisboa, 106 — Catete, com Pamponet.

VOLKS 60, 61, 63 e 64 — Revisados, 100%, ótima conservação. Entr. 1 200, 1 300, 1 400 e 1 500, saldo até 24 meses. Rua Carolina Meier, 40, Meier. Outros NCr$ 6 000, Rua Araxá n. 774. ap. 202. Tel. 38-2161. Sr. Silvino.

VOLKSWAGEN 64, verde amazona, todo equipado, máquina 100% — Vendo 6 200. Ver Haddock Lôbo, 196. Falar c/ Ricardo.

VOLKSWAGEN 61, 62, 63 e 64 — 1 490,00 — várias côres e equips. Saldo a comb. Troco por qualquer marca ou ano. Rua Conde de Bonfim, 40-A (Tijuca).

VOLKSWAGEN 64 — 1 590,00 — grenat, comp. nôvo e original. Saldo a comb. Troco. Rua Mariz e Barros, 72 (Pça. Bandeira).

VOLKS 66 todo inteiro, pouco rodado, bom de tudo. Entrada de 1 600,00 e o saldo a combinar. Rua Mariz e Barros 821. Pólux.

VOLKS 67 equipado e revisado, todo nôvo, de um único dono, entrada 1 900,00 e o saldo a longo prazo. Rua Mariz e Barros, 821, Pólux.

VOLKS 61 sinc. ult. serie. Vendo urgente. Rua João Romariz, 52 — Ramos. Sr. Manoel.

VOLKS 65 — Equip. todo revis. c/ peq. ent. s/ até 24 meses. Rua São Fco. Xavier 318-B. Denver Automoveis.

VOLKS 60 mec. a tôda prova. — 100% lat. c/ peq. ent. s/ dentro suas possibilidades. São Fco. Xavier 318-B. Denver Automoveis.

VOLKS 61 — Sinc. 100% mec. lat. c/ peq. ent. s/ até 24 meses. Rua São Fco. Xavier 318-B. Denver Automoveis.

VENDO por NCr$ 700,00 Dodge 52 ou pela melhor oferta. Está andand. Rua Souza Franco, 510 ou pelo tel. 38-3211, Orlando.

VOLKS 0 km. p/ pronta entrega com entrada de 1 950 e o saldo p/ crédito direto ao consumidor, ou o cliente determina como deseja pagar até 24 meses. Troca — Nova Texas. Av. Mar. Rondon, 539. Est. S. F. Xavier.

VOLKS 63 — Verdadeira jóia em automóvel, posso facilitar s/ equipado R. Augusto Barbosa, 171 junto à ponte Todos Santos.

VOLKSWAGEN E KOMBI — Compro, mesmo precisando de reparos, pago a dinheiro. Tels. 61-3083 (dia) e 34-0468 (noite).

VOLKS 1967 — Vendo, bege nilo. Ver com porteiro. Rua Barata Ribeiro, 298. Melhor oferta.

VOLKSWAGEN 65 — Vende-se todo equipado motivo viagem em perfeito estado. Rainha Elizabeth, 509.

VOLKS 1965 — 3a. série. Estado de novo. Pouco uso. Unico dono. Equip. Vendo ou troco menor valor. Financio. Rua Barão de Mesquita, 131.

VOLKSWAGEN 61 — 64 — 65 e 66 — Várias côres — Equipados e revisados — Vendo, troco e financio até 24 meses — Rua Conde de Bonfim, 66-A.

VENDO — Itamaraty nôvo, grená, 15 000 km rodados. Ver Largo da Carioca, 16.

VOLKS 1967 — 3a. serie, Estado de novo. Pouco uso. Unico dono. Apenas 14 mil km. equip. vendo ou troco menor valor. Financio. R. Barão de Mesquita, 131.

VOLKSWAGEN 57 — Adaptado p/ 65, rádio, etc. 3 350. Andrade Pertence, 42 — Sr. Luiz — Catete.

VOLKS 66 — Completamente nôvo. Pequena entr. saldo até 24 meses. R. São Francisco Xavier n.º 30-A.

VENDO Chevrolet ano 41, 850 à vista, bom estado, aceito oferta R. Bolívia n.º 83 — Eng. Nôvo.

VOLKSWAGEN 68 OK — Avenida Atlântica esq. R. Djalma Ulrich. Desde 2 100 e mens. desde 300. Pronta entrega. Traga-nos sua proposta e sairá motorizado. Troca-se pagando o máximo. Até 21 horas. Nova Texas.

VOLKS 61 — Impecável NCr$ ..... 4 650,00. Rua Uranos, 1363-B. — Penha.

VOLKS 61 — Ultima série, todo nôvo, equipado. R. Conde Bonfim, 615, Guilherme.

VOLKS OK 68 — Diversas côres. Temos, outro 66 vermelho, última série, equipado, único dono. Aceitamos troca, facilitamos. Haddock Lôbo, 335. Até às 20 horas.

VOLKSWAGEN 65, ótimo estado único dono — Vende-se urgente Sr. Sílvio.

VOLKS 60 E 61 — C/ entradas desde 1 200,00 e o saldo a combinar. Rua Mariz e Barros, 821. Pólux.

VOLKS X DINHEIRO. Não venda seu VW. Adianto hoje acima NCr$ 500,00 sob garantia seu VW que continua seu poder e nome .. 48-1138 ou 42-4516. Oliveira.

VOLKS 65 — Excelente est. de conservação, mec. a toda prova. Pneus novos. Vendo c/ pequena entr. saldo até 24 meses. R. São Francisco Xavier, 30-A.

VOLKS 67 — Lindo carro, mec. a toda prova. Vendo c/ 2 800,00 entr. saldo até 24 ms. R. S. Francisco Xavier, 30-A.

VOLKS 62 — Equip. c/ radio, capas, etc. NCr$ 1 800,00. Saldo até 24 meses. R. São Francisco Xavier, 30-A.

VOLKS 64, 65, 66, 67, 68 e Karmann-Ghia 68, Vendo, troco e financio até 24 meses. Dipeça. — Av. Ataulfo de Paiva, 50.

VOLKS 64 — Otimo estado. NCr$ 6 300. Rua da Regeneração, 411 — Bonsucesso. Tel.: 30-8430.

VOLKSWAGEN 68 0 km, emplacado e segurado, côres a escolher, vendo, aceito troca por VW de qualquer ano e financio em 24 prestações mensais de NCr$ .... 494,17, com entrada de NCr$ .. 2 407,00. Tratar na IMPERIAL S/A. Av. Gomes Freire n.º 333, com José ou Sr. Negri. Tel. 52-9287.

VOLKSWAGEN 68, zero km, última série. Entrada NCr$ 1 320,00, prestações de NCr$ 617,00. Entrega imediata. Aceitamos Volks usado como entrada. Rosada Revendedor Autorizado, Rua Senador Vergueiro, 172, tel. 45-4417 e 25-1803.

VOLKS 1959 a 1968 — Todos em excelente estado de conservação. Vendo, troco e financio até 24 meses. Credito direto. Tel. 61-4588 e 61-8200.

VOLKSWAGEN 64 pérola, enxuto, equipado, qualquer prova. Tratar Judival. 26-4688.

VOLKSWAGEN 64, verde amazona, superequipado, nunca bateu, inteirão. Facilito c/ 3 500 entrada, outros planos. Ver R. Matoso n.º 202. Tel. 54-1316.

VOLKSWAGEN 66, pérola, supernovo, nunca bateu, estado zero km. Facilito c/ 4 400 entrada. Outros planos. Ver R. Matoso, 202. Tel. 54-1316.

VOLKS 59 a 68 — Impecável estado conservação. Vendo, troco, fin. créd. dir. até 24 ms. R. Lino Teixeira, 97. Tel.: 61-5557.

VOLKSWAGEN 68, 0 km — Emplacado e segurado, côres a escolher. Vendo. Aceito troca por VW de qualquer ano e financio em 24 prestações mensais de NCr$ 494,17, com entrada de NCr$. 2 407,00. Ver e tratar na COLONIAL VEICULOS S/A., c/ Mário ou Amil. Rua 19 de Fevereiro, 43. Tels. 46-5923 e 26-3575.

VOLKSWAGEN 68, 0 km — Emplacado e segurado, côres a escolher. Vendo, aceito troca por VW de qualquer ano e financio em 24 prestações mensais de NCr$ 494,17, com entrada de NCr$ .. 2 407,00. Tratar na IMPERIAL S/A, Av. Gomes Freire n.º 333, com José ou Sr. Négri. Telefone: 52-9287.

VOLKSWAGEN todo 68 — Vendo urgente, motivo — Preciso dinheiro. Aurélio — Laranjeiras, 336, tel. 25-4252, loja 88, à tarde.

VOLKSWAGEN 65 — Ultima série, único dono, estado geral nôvo, vendo ou troco. Rua Ercobar, 91, São Cristóvão, Sr. José.

VOLKSWAGEN ZERO KM 67, 65, 64, 63, 62, 61, 60. Diversas côres. Gordini 65. Vemaguet 62, última série, Kombi 64, 65, 59 e assistência. Rural Willys 64, última série. Chevrolet 54, mecânico, Chevrolet pick-up 59, Ford 63, cabina dupla, Candango 60 e 61. Todos revisados, em estado geral impecável. Superequipados. Troco e facilito. Rua Barão de Mesquita, 174-A.

Aero 66 fita azul

C/ 2 500 de entrada, saldo até 24 meses pelo crédito direto ao consumidor.

DELSUL
Revendedor Ford Willys
Rua General Polidoro, 81
Rua Francisco Otaviano, 41
TEL. 27-6340 — 46-0831

Aero 67

FITA AZUL

C/ 3 000 de entrada, saldo até 24 meses pelo crédito direto ao consumidor.

DELSUL
Revendedor Ford Willys
R. General Polidoro, 81.
R. Francisco Otaviano, 41.
TEL. 27-6340 — 46-0831

Alfa Romeo 2 000 — 0 Km

ENTREGA IMEDIATA

O único pintado de BRANCO pela FNM.

Rodas cromadas, rádio, calhas e etc.

Financiamos. Assistência técnica perfeita e peças genuínas.

Revendedor autorizado- SOCAR Ltda.

Rua Ceará (antiga S. Cristóvão), 217, Praça da Bandeira. Tels. 28-2619 e 28-9463.

Automóveis

Vendemos sem entrada, financiado em 24 meses pelo crédito direto ao consumidor.

VOLKS 65/66/67.
KARMANN-GHIA 63/67.
CHEVROLET IMPALA, mec., 6 cil., 64.
OLDSMOBILE F-85, 65.
KOMBI 62.
VEMAGUET 65.
CHEVROLET 51.

Haddock Lôbo Automóveis
Rua: Haddock Lôbo, 320-B
TEL. 34-6726

Automóvel

(NÃO VENDA SEU CARRO)

Resolvo hoje seu problema de dinheiro sob garantia seu carro que continua seu poder e nome. 48-1138 ou 42-4516, Sr. Oliveira, também compro, venda e troco.

Buick 1965 Le Sabre

AR CONDICIONADO

8 cil., hidramático, vidros ray-ban, direção hidráulica, freio ar, 4 portas, sem coluna. Pouco rodado. Documentação Embaixada. Aceito troca, facilito. Rua Francisco Otaviano n. 236, ap. 104.

Caminhões FNM — 0 Km.

Linha completa c/ ou s/ 3.º eixo, direção hidráulica. Financiamentos diversos, planos. Revisões, garantia de fábrica gratuitas. Completa assistência técnica. Concessionários "SOCAR" — Rua Ceará (antiga São Cristóvão), 217 — Pça. Bandeira. Tels.: 28-2619 ou .... 28-9463.

Concorrência

MUSTANG 1967
6 mecânico, rádio, nôvo, placa 30-29-02.

FORD FAIRLANE 1964
6 mecânico, placa 28-38-98.

BUICK LE SABRE 1966
Sedan, 8 hidramático, direção hidráulica, ar condicionado, freio a ar, rádio, placa CD-168.

PLYMOUTH BELVEDERE II SEDAN 1966
6 hidramático, rádio, placa 29-76-59.

VOLKSWAGEN 1959
Alemão, placa 29-3578.

CHEVROLET BELAIR 1966
Sedan, 6 mecânico, ar condicionado, rádio — (CARRO EM RECIFE).

Tôdas as proposta têm que vir acompanhadas de um cheque de NCr$ 500,00 e colocados na Caixa de Propostas da sala 210, EMBAIXADA AMERICANA, até 15,30 horas do dia 11 de dezembro.

Qualquer soma alcançada acima do valor original do carro está destinada a instituições de CARIDADE ou educacionais.

Nenhum particular ou agência tem autorização para negociar ou vender êstes carros.

Maiores informações com o Sr. Paulo H. Goodman pelo telefone: 52-8056 — R. 458. (P

Concorrência de carros oficiais

WILLYS RURAL 1958
PR 7-68-08

CHEVROLET CAMIONETA "UTILITÁRIO" 1961
6 mecânico, s/ placa.

CHEVROLET CAMIONETA "PASSEIO" 1962
6 mecânico, GB 16-71-95.

CHEVROLET SEDAN 1962
6 mecânico, placa CD-814.

CHEVROLET CAMIONETA "PASSEIO" 1962
6 mecânico, GB 17-7371.

CHEVROLET CAMIONETA "UTILITÁRIO" 1962
6 mecânico, GB 17-7372.
"UTILITÁRIO" 1962
6 mecânico, GB 17-7372.

CHEVROLET CAMIONETA "ULITITÁRIO" 1963
6 mecânico, GB 20-75-11.

KAISER RURAL 1963
GB 21-84-43

CHEVROLET PICK-UP 1964
6 mecânico (CARRO EM RECIFE).

CHEVROLET PICK-UP 1964
6 mecânico (CARRO EM RECIFE).

Os carros acima podem ser visto na Rua Figueiredo Magalhães, 598, garagem.

Tôdas as propostas têm que vir acompanhadas de um cheque de NCr$ 500,00 e colocados na Caixa de Propostas da sala 210, EMBAIXADA AMERICANA, até 15,30 horas do dia 12 de dezembro.

Nenhum particular ou agência tem autorização para negociar ou vender êstes carros.

Maiores informações com o Sr. Paulo H. Goodman pelo telefone: 52-8056 — R. 458. (P

Chevrolet 65

4 portas, mecânico, 6 cilindros, ar quente-frio, estado espetacular de nôvo, liberado Embaixada. Entrada 4 000 e restante 24 meses. Aceito troca. 36-2359.

Compro um VW

Pago à vista — Sòmente em perfeitíssimo estado — Preferência 66 ou 67. Favor dispenso intermediários ou revendedores. Tel. 27-9090, 2a.-feira — Sr. Seabra.

Galaxie 67/68 (usado)

Financiado com garantia de 5 000 km.
CIA. SANTO AMARO
Av. Osv. Cruz, 73/87.

Impala 65

4 portas, hidramático, 8 cilindros, direção hidráulica, freio a ar, rádio, ar quente-frio, estado espetacular de nôvo. Entrada 5 000 e restante 24 meses. Aceito troca. 37-8879.

Impala 1968

SUPER SPORT

Equipado, c/ 11 mil km, hidráulico, 8 cil, troco menor valor e fac. c/ 20 mil de ent., saldo até 24 meses — R. C. de Bonfim, 577-A — Tel 58-3822.

Impala 1968 0 km

SS

Vendo — Troco — Facilito. Rua Santa Clara, 26-B.
TEL. 57-3216 (P

Automóveis

Waldyr Figueiredo

Alfa Romeo tem muitos planos para o Brasil, disse o Sr. Giuseppe Luraghi, presidente da emprêsa italiana.

FNM NÃO VAI FABRICAR NENHUM CARRO POPULAR — A Alfa Romeo não pretende fabricar carros populares no Brasil, foi o que disse o presidente da emprêsa, Sr. Giuseppe Luraghi, na entrevista coletiva que concedeu têrça-feira à noite no Copacabana Palace. No momento, a grande preocupação da fábrica é dar a máxima assistência à produção de caminhões para fazer com que êles retomem a sua posição no mercado brasileiro. O aumento de produção é uma das metas prioritárias da nova administração. Ano que vem, a Fábrica Nacional de Motores deverá passar a produzir em média 10 caminhões diários no primeiro semestre, podendo subir gradativamente para atender às necessidades do mercado. Quanto à produção de automóveis, disse o Sr. Luraghi que a notícia de que a Alfa Romeo estaria fazendo um acôrdo com a Fiat para a fabricação, no Brasil, de um carro tipo popular, não tem o mínimo fundamento. Informou que não há nenhum interêsse de sua emprêsa em entrar nessa faixa de mercado. Há muitos planos para o futuro, porém de imediato a Alfa Romeo vai desenvolver um trabalho sério para prestigiar o modêlo FNM .... 2 150, lançado no VI Salão do Automóvel. No momento, os técnicos da Alfa Romeo e da própria Fábrica Nacional de Motores estão fazendo um levantamento dentro da emprêsa para poderem traçar, então, um plano de trabalho. Até agora, segundo o Sr. Giuseppe Luraghi, a Alfa Romeo já investiu na Fábrica Nacional de Motores oito milhões de dólares que se destinaram ao pagamento de uma série de dívidas da emprêsa.

TESTE DO CORCEL — Estamos no momento realizando um teste de utilização com o Ford Corcel. De São Paulo ao Rio, o carrinho portou-se como um foguetinho, superando tudo aquilo que imaginávamos. O teste foi um pouco prejudicado pelas chuvas, mas, agora, já está em sua fase final. Dentro de mais alguns dias estaremos publicando reportagem completa no nosso **Caderno de Automóveis** das quartas-feiras.

MAIS SEGURO GUIAR À NOITE — Um nôvo sistema de faróis, aperfeiçoado pela Lucas da Grã-Bretanha, tornará mais seguras as viagens à noite. Afirma a emprêsa que o sistema é o primeiro no mundo que se ajusta automàticamente às condições do tráfego. Considerando que a visão à noite com luz baixa não era suficiente, a Lucas resolveu dar ao motorista mais iluminação, mas sem ofuscamento do motorista que viaja em sentido contrário. O aparelho, denominado Autosensa Automatic Projector, combina recepção com projeção de luz e liga-se automàticamente quando o carro é guiado com luzes baixas. Aproximando-se um veículo, o receptor aciona um obturador que impede que a luz do projetor atinja diretamente o outro carro. Ao mesmo tempo, a parte mais próxima da estrada e quaisquer obstruções permanecem totalmente iluminadas. (BNS-JB)

SUCESSO DA SANTO AMARO — A Cia. Santo Amaro de Automóveis ofereceu quarta-feira à noite, em sua sede na Avenida Osvaldo Cruz, um **vin d'honneur** para comemorar a conquista da posição de **maior revendedor Ford da América Latina**; o lançamento do Dept. Feminino que vai funcionar com desfiles de modas, exposições, cursos de mecânica prática e cursos para motoristas e, ainda, a inauguração da sua **speed-shop**, uma loja com **stereo center**, artigos para presentes, brinquedos japonêses e uma infinidade de novidades. Parabéns à Santo Antônio.

NOVOS RECORDES DO ROLLS-ROYCE — O Rolls-Royce Silver Shadow e o Bentley Série T têm tido maior êxito mundial de vendas do que qualquer dos outros modelos anteriores da Rolls-Royce. A exportação dêsses carros, desde a sua apresentação há três anos, é superior em mais de 35% à dos três anos precedentes. O diretor da Divisão de Automóveis da Rolls-Royce, D.A.S. Plastow, declarou que o Silver Shadow e o Bentley Série T já renderam à Grã-Bretanha mais de nove milhões e meio de libras em divisas estrangeiras. Só em 1967, as exportações ascenderam a 3,75 milhões de libras e êste ano serão substancialmente maiores. Comparando os triênos de 1963-1965 e de 1966-1968, as vendas de Rolls-Royce aumentaram em 86,6% na Europa, 26,7% nos Estados Unidos e Canadá, 25% na Austrália e 60% nos restantes mercados estrangeiros. (BNS-JB)

OPALA EM SÃO CRISTÓVÃO — A Importadora de Ferragens, da Rua São Luís Gonzaga n.º 501, inaugurou, recentemente, instalações modernas e amplas para a exibição do Chevrolet Opala, recente lançamento da General Motors do Brasil.

AS VENDAS NOS EUA — Não obstante tenha marcado um nôvo recorde nas suas importações anuais de automóveis no ano passado, originando um gasto de, aproximadamente 2,26 bilhões de dólares (NCr$ 7,23 bilhões), a indústria automobilística dos Estados Unidos contribuiu para a formação de um saldo positivo na balança comercial daquele país. As vendas no exterior, dêsse setor industrial, alcançaram uma soma superior a 2,74 bilhões de dólares (NCr$ 8,77 bilhões), assinalando um saldo positivo superior a 1/2 bilhão de dólares (NCr$ 1,6 bilhão).

CARTEIRA DE MOTORISTA — De cada 100 candidatos à carteira de motorista 42 são reprovados nos exames do Departamento Estadual de Trânsito de São Paulo, de acôrdo com dados referentes aos três primeiros trimestres dêste ano. Segundo a mesma fonte, o maior índice de reprovação se verifica entre os candidatos à habilitação como profissional: 46%. Os candidatos a motorista amador — homens e mulheres — são reprovados em média de 38%, exclusive os menores de 18 anos. Êstes são classificados à parte, porque ainda não podem ser profissionais do volante. Sua média de reprovação foi, no período, de 24%.

MAIS UM NA CHRYSLER — A Autobrás acaba de incorporar-se à rêde de revendedores Chrysler da Guanabara. Têrça-feira à noite, inaugurou suas novas instalações na Rua Voluntários da Pátria n.º 323, em Botafogo, com um coquetel.

Agência de Automóveis Leblon Ltda.

Financia até 24 meses com pequena entrada.
Volkswagen 62, 63, 64, 65, 66, 67, 68.
Temos um plano para cada conveniência.
Avenida Bartolomeu Mitre, 613-A — Telefone 27-8159.

Agência Leão de Automóveis Ltda.

Financia até 24 meses com pequena entrada.
Volks 63, 66, 66 (Modelinho), Simca 65.
Temos diversos planos.
Rua Humaitá, 151-A — Tel. 46-7000 — Leão.

Alfa Car

ALFA-ROMEO 1968 — JK ZERO

Últimos ainda sem aumento. FINANCIAMENTO EM ATÉ 24 MESES.

Rua Figueira de Melo, 283 — Tel.: 48-1727.

Rua Almirante Cochrane, 173 — Tel.: 48-2003 e também na Av. Atlântica, esq. com Bolívar até às 22 horas — Tel.: 57-8050. — Oficina e Peça. (P

AGÊNCIA DE AUTOMÓVEIS hugo

FIQUE CIENTE! TEMOS UM PLANO DE VENDA PARA CADA CLIENTE

1968 — GORDINI, nôvo
1968 — AERO WILLYS, nôvo
1967 — ITAMARATY, estado de nôvo
1966 — GORDINI, estado de nôvo
1966 — AERO WILLYS, todo revisado
1965 — AERO WILLYS, cinza
1965 — GORDINI, ótimo estado
1966 — JEEP WILLYS, capota de aço
1965 — RURAL WILLYS, ótimo estado

TODOS OS CARROS 100% REVISADOS
RUA MARIZ E BARROS N.º 774/776
TELEFONES: 48-7454 — 34-9316 (P

Automóveis — Acessórios Rotor

		Entrada	24 x
CORCEL ZERO	69	6 000	645,00
ALFA ROMEO	68	8 000	794,00
OPEL KADET	67	5 200	704,00
GORDINI	64	1 100	229,00

Rádios a partir de 70,00
Toca-fitas Muntz a partir de 360,00
NOSSOS CARROS SÃO TOTALMENTE REVISADOS
Estudamos qualquer plano de financiamento.
ENTRADA EM 4 PARCELAS OU EM MARÇO
RUA REAL GRANDEZA, 74 — TEL. 46-6227
Diàriamente até 20 horas — Sábados até 13h

Algodoeira do Brasil — Com. Ind. S/A

Rua da Alfândega, 108 — 3.º andar
tel.: 23-2585

REF.	CÔRES EM FALTA
10 E 31	2 — 4
10 E 33	1 — 3 — 4
10 E 34	1 — 4
18 E 1	1
18 E 4	5
1358 E	1 — 2 — 4
2711 E 40	8
2711 E 41	2 — 3 — 4
2759 E	2 — 4
4000	1 — 2 — 3
5002	3
6007	1 — 4 — 5 — 6
6008 E	3
6008 E 1	1 — 2 — 4
7091 E 3	2 — 4
7091 E 5	1
7092 E	3
8059 E	3 — 4
8063 E	1
9055 E 2	3 — 5
10	3 — 5 — 8
1358	3
2325	4
2442	BCO—418—1022—1056—4071
2506	3 — 6 — 7 — 8
2533	1 — 6 — 7
2574	176—282—418—1056
2759	BCO—419—176—1022—2047
2819	321—1022
2847	1—3—4—5—6—7—8
3000 T	3
4003	1 — 6
6002 T	2 — 3
6003	5
6004	1
6005	1 — 3 — 4 — 5 — 6 — 7
7035 T	1 — 2
7063	2 — 3 — 4
7075	1

RETIRAR	RETIRAR
10 E 17	7091 E 4
10 E 30	8054
2952 E	9055 B
7062	2533 — CARTELA: B
7069	2752
7071	2932
7090 E	

ALGOBRAS COLABORANDO PARA A ELEGÂNCIA DA MULHER BRASILEIRA (P

Colorado — vende:

COMPRA — TROCA — FACILITA ATÉ 24 MESES
RUA RIACHUELO, 48-A — LAPA — TELEFONE 22-0062

69 — CORCEL, 0 km	Mensal	643,00
68 — OPEL, 0 km	Mensal	1.100,00
68 — VOLKS, 0 km	Mensal	541,00
67 — VOLKS, 100%	Mensal	406,00
67 — GORDINI	Mensal	338,00
66 — GORDINI	Mensal	285,00
65 — VOLKS	Mensal	386,00
65 — RURAL (4 x 4)	Mensal	338,00
65 — VEMAGUET	Mensal	338,00
64 — AERO WILLYS	Mensal	372,00
63 — AERO WILLYS	Mensal	338,00

Com entrada a combinar — Diversos planos
RIO — CAP — AUTOMÓVEIS
Rua do Russel n.º 32-A — Largo da Glória
Telefones: 25-7719 — 45-6595

Kombi — viagem

T.E.C. Transp. Entr. Comerc. Ltda. — Av. Henrique Valadares n.º 47/101 — Tel. 42-4690.

A 1.ª firma no ramo c/ condições inéditas p/ faturamento de viagens.

Kombis novas c/ motoristas p/ viagens, passeios, excursões. Preços facilitados c/ 50% entr. saldo em 30/60 dias. — Consulte nossos preços.

Carros novos ou usados

Sem entrada sem reajustes

CARROS NOVOS	MENS.
Volkswagen 1600 (4 portas)	135,00
Corcel	117,00
Opala	117,00
Volkswagen 1300	85,00
Karmann-Ghia	125,00
Kombi Luxo	109,00
Aero Willys 3000	145,00
Perua Chevrolet	173,00
Rural Willys	109,00
Esplanada	172,00
Itamaraty	173,00
Galaxie	221,00
Regente	145,00
CAMINHÕES	
Ford F-600 0 km	149,00
Chevrolet 0 km	165,00
Mercedes 0 km	250,00
CARROS USADOS	
Volks 65	56,00
Volks 66	62,00
Volks 67	68,00
Aero Willys 65	62,00
Aero Willys 66	72,00
Aero Willys 67	80,00
Kombi 65	48,00
Kombi 66	56,00
Kombi 67	62,00

NÃO É CONSÓRCIO

ESCRITÓRIO CENTRAL
Av. Rio Branco, 173 — 19.º — Sala 1 901
Tels.: 22-0202 e 22-8528 (P

Iamsa

SEU REVENDEDOR CHEVROLET DE CONFIANÇA
VEÍCULOS NOVOS E USADOS

Opel Kadett	— Zero — Equipado	1968
Chevrolet Perua	— Zero — Equipado	1968
Chevrolet Pick-up	— Zero — Todos os mod.	1968
Chevrolet Caminhão	— Todos os modelos	1968
Volkswagen	— Zero	1968
Chrysler Esplanada	— Seminovo — Equipado	1968
Karmann Ghia	— Superequipado - nôvo	1968
Kombi Standard	— Excelente	1967
Volkswagen	— Equipados	1964-1965-1966
Rural 4x2	— Equipado	1964
Aero Willys	— Equipados	1962-1963
DKW-Belcar	— Equipados	1965-1966
Vemaguet	— Equipadas	1966-1967
Chevrolet Perua	— Equipado	1964
Ford F-100	— Excelente	1964
Ford F-100	— Nôvo	1968
Ford F-600	— C/ carroceria - Diesel e Gasolina	1966
Chevrolet Caminhão	— Basculante	1960

TROCO — FACILITO
Agora na Rua São Clemente, 185 — Tel. 46-3551
Sábado até às 18 horas — Estacionamento próprio.

Jarrão

Compra — Troca — Facilita
Rua São Clemente, 195 —
Loja F — Telefone 26-8214

COMPARE O NOSSO PREÇO TOTAL

VOLKSWAGEN	67	—	24 prest. de 443,00
VOLKSWAGEN	66	—	24 prest. de 407,00
VOLKSWAGEN	65	—	24 prest. de 387,00
VOLKSWAGEN	61	—	24 prest. de 317,00
AERO 2600	67	—	24 prest. de 587,00
AERO 2600	66	—	24 prest. de 452,00
CORCEL	69	—	24 prest. de 697,00
FORD F-600	68	—	24 prest. de 710,00

Entradas a partir de 1 400,00
Estudamos outras modalidades conforme sua conveniência. Todos revisados — equipados.
GARANTIA DE 3 MESES
VW 61 e c/ seg. total
ATENDEMOS ATÉ AS 15 HORAS

Linha Willys Ford 69

ZERO KM. PRONTA ENTREGA

ITAMARATY FORD	69
AERO WILLYS FORD	69
RURAL WILLYS FORD	69
JEEP WILLYS FORD	69
PICK-UP WILLYS FORD	69

SEU CARRO COMO PARTE DO PAGAMENTO
OU
20% ENTRADA E O SALDO ATÉ 24 MESES
PELO
CRÉDITO DIRETO AO CONSUMIDOR
Compre o CORCEL GT pelo Consórcio Nacional

delsul COMÉRCIO E MECÂNICA S.A.

FRANCISCO OTAVIANO, 41-A
27-6340

GENERAL POLIDORO, 81
46-0831

Mercedes 69 — Mustang 69

Para pronta entrega. Várias côres e modelos — Melhores preços — Rio — S. Paulo.

Av. Cesário de Melo, 1 419 (13 Autos Peças Ltd.).

Opel Olympia — modêlo 1969

Únicos verdadeiramente tropicalizados, por serem importados diretamente da fábrica. — **Estofamento de couro — 2 e 4 portas em 10 côres — Equipadíssimos — Trocamos e financiamos até 24 meses.**

COIMPEX LTDA. — Av. Prado Júnior, 335-C.

Volkswagen 1968

0 KM

Vendo. Entrega imediata. NCr$ 2 500,00 entrada restante 24 meses. Mariz e Barros, 724 — Vianna Machado.

Agência Sales Automóveis

Corcel zero, Aero Willys 68, Volks zero, 67, 66, 65, 64, 63, 62, 61, 60, financiamos pelo Crédito Direto. Entrada a partir de NCr$ 1.500,00. Estudamos parcelamento de sua entrada e intermediária de 12 em 12 meses, você tem dois anos para pagar. Juros bancários. Procedência garantida. Carros revisados em nossas oficinas especializadas. Perca 30 minutos de seu tempo e visite-nos, pois estamos certos que temos um plano que estará dentro de suas possibilidades e para melhor atendê-los funcionamos até 22 horas diàriamente.

RUA VOLUNTÁRIOS DA PÁTRIA, 416-B — TEL. 46-3501
ABERTO DIÀRIAMENTE ATÉ 22 HORAS

ENTRE HOJE NA PREFERENCIAL

PRAZO CERTO DE ENTREGA - SEM REAJUSTE

Marca	Ano	Sinal	Ent. a partir de	Mensal
Volks	68	300,00	1 200,00	240,00
Corcel	69	370,00	1 620,00	324,00
Volks 4 pts.	69	460,00	2 160,00	432,00
Aero Willys	67	330,00	1 380,00	276,00
Esplanada	67	360,00	1 560,00	312,00
Rural	67	250,00	900,00	180,00
DKW	67	250,00	900,00	180,00
JK	65	300,00	1 200,00	240,00
Gordini II	67	200,00	600,00	120,00
Vemaguete	66	220,00	720,00	144,00
Volks	65	240,00	840,00	168,00
Jeep Willys	66	190,00	540,00	108,00
Kombi	62	200,00	600,00	120,00
Karmann-Ghia	64	250,00	900,00	180,00

PORTUBRAS RESOLVE

AGÊNCIA CENTRAL
Av. Rio Branco n.º 156 — s/ 531 — Tel. 32-9431.

DEMAIS AGÊNCIAS:
Rua Senador Dantas, 117 — 10.º — 1034.
Rua Assembléia, 61 — 9.º.
Praça Floriano, 19 — sala 82 — Fone 22-9361.
Rua da Candelária, 9, sala 307.
Rua Haddock Lôbo, 393 — Loja 2.
Av. Suburbana, 10 033, s/ 219.
Av. Rio Branco, 257 — 6.º — s/615 — Fone 42-0518
Av. Ernâni Cardoso, 21 — loja — Cascadura.
Rua do Catumbi, 87 — Of. S. JORGE.
Av. Amaral Peixoto, 300 — s/507. (P

KARMANN-GHIA 0 KM-1968

A PRAZO O MELHOR PREÇO DA PRAÇA

TÔDAS AS CÔRES

EMPLACADO, SEGURADO E EQUIPADO — ENTRADA NCR$ 2 400,00 — intermediária de NCr$ 1 731,00 e 24 x NCr$ 670,23

COMVEPE Revendedor Autorizado Volkswagen

Rua Uruguai, 319
Tels.: 38-8444 — 38-7842 — 38-7079 — 38-8943
Sr. JORGE — Rio de Janeiro — GB

"KARMANN-GHIA"

Temos Karmann-Ghia para pronta entrega 0 Km, 68 nas côres vermelho e amarelo nas seguintes condições:

Sinal — 3.000,00 e 12 x 1.280 ou 24 x 772,00
Sinal — 4.000,00 e 12 x 1.170 ou 24 x 708,00
Sinal — 5.000,00 e 12 x 1.000 ou 24 x 645,00
ou
4 x 3.700,00
5 x 3.100,00
6 x 2.800,00
Ou a vista 14.731,00
Procure-nos:

ABOLIÇÃO VEÍCULOS S/A
Revendedor Autorizado VW

Av. Suburbana, 7570 — Abolição ou então pelos Tel. 29-2908 ou 29-5640.

VOLKSWAGEN

ZERO KM
2.100 DE ENTRADA
510 MENSAIS
SEM MAIS DESPESAS

Guandu VEÍCULOS S.A.

Av. Cesário de Melo, 1549
Tels. 94-1560 e 94-1660
Campo Grande — Guanabara

REVENDEDOR AUTORIZADO

Jeep Willys 63

C/ 1 200 de entrada, saldo até 24 meses pelo crédito direto ao consumidor.

DELSUL
Revendedor Ford Willys
Rua General Polidoro, 81
Rua Francisco Otaviano, 41
TEL. 27-6340 — 46-0831

JK 1968 0 Km

Pronta entrega. Vendo, troco e facilito. Rua Santa Clara, 26-B — Tel. 57-3216. (P

Kombi 0 km

Pronta entrega.
Vendo — Troco — Facilito.
Rua Santa Clara, 26-B.
TEL. 57-3216 (P

Locadora Júnior aluga 68

Chrysler, Itamaratys, Rurais, Karmann-Ghias, Volks, Kombis, equipados com rádio, com ou sem motoristas. Rua da Passagem, 98. Tels. 46-3800 — ... 46-3136 filiado ao Diner's Realtur — CBC.

Mustang 1968

Conversível — Equipado.
Vendo — Troco — Facilito.
Rua Santa Clara, 26-B.
TEL. 57-3216 (P

Mercedes 1969

250 — diversas côres — câmbio no chão e na coluna — direção hidráulica — Ver e tratar Pôsto do Pasmado — Shell; ao lado do Touring Club. Tel. 26-9376. Troco, financio 2 anos. Av. Atlântica, 1936-A. (P

Mustang 1969

Todos os modêlos e côres. Equipados. Ver e tratar Pôsto do Pasmado — Shell; ao lado do Touring Club. Tel. 26-9376. Troco, financio 2 anos. Av. Atlântica, 1936-A. (P

Mustang 66 ar condicionado

Coupê, mecânico, direção hidráulica, ray-ban, 16 000 km originais, liberado Embaixada, 6 000 entrada e restante 24 meses. Aceito troca. 56-8000.

Mustang 1966 conversível

RODAS RAIADAS

8 cil., mec., vidros ray-ban capota elétrica, ar quente e frio, côr branca, interior vermelho. Pouco rodado. Doc. 100%. Aceito troca e facilito. Rua Francisco Otaviano, 236/104 — Tel. 47-0135.

Mustang 1968 Fast-Back

De particular p/ particular. Vendo G.T. totalmente equipado, ind. ar cond.

Preço único NCr$ 45 000. — Estudo facilidade de pagto. — Tratar tel. 37-4618.

Mercedes Mustang Opel 68-69

Pronta entrega, diversas côres e tipos, troco, facil., crédito direto.

R. Conde de Bonfim, 469; ao lado do Tijuca T. C.

Mustang 66 NCr$ 36

Fash-Back, ar condicionado 8 cilindros, hidramático, dir. hidráulica, vidros ray-ban, côr ouro original de fábrica, 22 mil km. documentação de Embaixada. Tel. 47-9902, negócio c/ proprietário.

Oldsmobile F-85 2 portas, 62

Equip., dir. hidráulica, freios a ar. Uma jóia. O amis nôvo da GB. Facilita e aceita troca R. Conde Bonfim, 426.

Oldsmobile 1964 (88)

Com ar condicionado — excelente estado.
Vendo — Troco — Facilito.
Rua Santa Clara, 26-B.
TEL. 57-3216 (P

Opel Olimpia 0 km

Último modêlo 2 e 4 portas, diversas côres, rádio, freio a discos, teto de vinil. Ver e tratar Pôsto do Pasmado — Shell; ao lado do Touring Club. Tel. 26-9376. Troco, financio 2 anos. Av. Atlântica, 1936-A. (P

Opel 1968 Kadett — L

Equipado, pouco rodado, troco, financio. Rua Santa Clara, 26-B. Tel. 57-3216. (P

Rural 65 fita azul

C/ 2 000 de entrada, saldo até 24 meses pelo crédito direto ao consumidor.

DELSUL
Revendedor Ford Willys
Rua General Polidoro, 81
Rua Francisco Otaviano, 41
TEL. 27-6340 — 46-0831

Plymouth 61

STATION WAGON

Compacto. Mecânico, 6 cilindros, equipado, importado, liberado pela Embaixada americana. Rua Paula Freitas, 19, ap. 704 — Sábado e domingo.

Táxi Volks 62

Vende-se à vista NCr$ ... 8 000,00. A prazo com NCr$ 4 000,00 de entrada.

Rua Geremário Dantas, 36, Jacarepaguá — Pessanha ou Paulo.

Volkswagen 1968

0 KM. Pronta entrega. Várias côres. Troco, financio.

Rua Santa Clara, 26-B. Tel. 57-3216. (P

Vende-se

Volkswagen 1961 — 62 — 63 — 64.
KARMANN-GHIA 1964.
Rural 1964.
Kombi 1961 — 64.
Rua Frei Caneca, 474.

Vemaguet 65

C/ 1 800 de entrada, saldo até 24 meses pelo crédito direto ao consumidor.

DELSUL
Revendedor Ford Willys
Rua General Polidoro, 81
Rua Francisco Otaviano, 41
TEL. 46-0831 — 27-6340

Volkswagen 63

Vendo, único dono, pouquíssimo rodado, côr pérola, equipado com rádio americano de teclas, capas etc. Rainha Elizabeth, 676, c/ porteiro.

AUTOPEÇAS E REVEND. — ACESSÓRIOS

CARROCERIA de Chapa Pick-Up Willys c/ capota, est. de nova. Vendo urgente. Tratar à R. Prof. Costa Ribeiro, 645, J. América, ponto final do ônibus 906.

CABINE Mercedes Benz, 1111 68 — Vendo ou troco por outra avariada ou velha, negocio urgente a combinar Rua Marialva, 175 — Bonsucesso.

KOMBI — Vendo os dois bancos de trás, com as ferragens, em estado de novos. Tel. 27-9225, Moreira.

TOCA-FITA automatic Stereo 4/8 track 12V, inst. no painel VW. Usa cartucho fita ou rádio. S/uso. NCr$ 400. Tel. 26-5872.

Fitas Cartridge Toca-fitas

Aproveite oferta de Natal 5 Fitas imp. NCr$ 100, últimos sucessos, toca-fitas imp., preço especial, Otil Imp. Ed. Av. Central, s/ 704. Tel. 42-3997.

Volkswagen 1962-3 e 64

Vendemos equipados em ótimo estado conservação. R. Riachuelo, 132, fundos.

BICICLETAS — MOTOS — LAMBRETAS

BICICLETAS — Vende-se. Aro 22 e 18. Bom estado. Tel. 46-9971.

HARLEY DAVIDSON e peças — 1 quadro elástico, p/ NCr$ 350, p/ Harley 1 200,00 e 1 Norton 500 cc. 1 cil. p/ reparos p/ 550. Rua Capitão Menezes, 582 — Jacarepaguá.

LAMBRETA LD 59. T. equipada, pneus, pint., freios, t/ nôvo. Empl. GB. Vendo urgente. Base: 600. R Luiz Padrez, 286 — Nilópolis, depois das 9 horas.

MOTO-JAWA — Vendo 250 cc. Ótimo estado. Rua São Clemente n.º 151 — Botafogo.

MOTIVO viagem vendem-se três bicicletas seminovas, aro 22, para menino e aro 24 para môça. Rua Campos da Paz 14, ap. 101. Rio Comprido.

VESPA 60 — Vendo, NCr$ 400,00. Rua Silveira Martins, 84, Flamengo, tel. 45-1591.

VENDE-SE uma bicicleta Calói aro 28, nova, sem uso, para desocupar lugar. Ver e tratar Rua Toneleros 19, ap. 902.

VENDE-SE uma bicicleta Calói moderna com 15.000. Pela melhor oferta. Rua Marco Polo 269. C/ Fernando. Vila Penha.

VENDE-SE um triciclo tipo padeiro totalmente reformado para desocupar lugar. Rua Barão da Tôrre, 510, loja C.

Motocicleta Honda

Procedência japonêsa todos os modelos e côres com financiamentos até 24 meses. Fácil assistência técnica e peças. Rua Assunção, 236, ou Ataulfo de Paiva, esq. de Rainha Guilhermina. (P

EMBARCAÇÕES — MOTORES MARÍTIMOS

BARCOS, Lanchas, Canoas, Surfboards em plástico escolhe seu. Fábrica Coralplast. Rua Narciso Martins 329. Teresópolis. Tel. 2482. ;B

CARBRASMAR — Nova, 21 pés, cabina lancha Flipper. Ver no Iate Clube Icaraí — Niterói. Estuda-se financiamento c/ 20%.

EMBARCAÇÕES — Motivo viagem Europa, vendo urgente lancha 29 pés, 2 motores 95 HP cada, 6 beliches, w.c., geladeira, rádio, vaga coberta, armário. NCr$ .. 32 000,00. Iate Clube Brasileiro, com o Gerente Sr. João.

EVINRUDE — 100 HP, nôvo — Motor pôpa — Acessórios. NCr$ 8 000 — Tel. 26-7252.

ILHA DO GOVERNADOR — Vende-se um barco, com motor. Rua Princesa, 376, preço NCr$ 1 500,00 Praia do Dendê.

LANCHA — Vende-se Colúmbia, casco trincado, capota, motor de centro Chris Graff 65 HP, com 17 pés, Lancha 'Delfim', Ver e tratar no Iate Club Icaraí, Niterói.

LANCHA — Vende-se Colúmbia 5,5 metros, tôda equipada, com cabine, motor Johnson 40 HP, nôvo, própria para pesca e recreio. Preço barato. Ver na Praia Engenhoca, 175, Ilha Governador, com Sr. Agostinho. Tratar telefone: 47-0400 com Carvalho.

LANCHA — Vendo uma fibra de vidro e uma carreta para estrada, novas sem uso, NCr$ 3.500,00 a vista. Rua Conde de Bonfim, 621.

LANCHA — Vende-se com motor marítimo Willys, 7 metros de comprimento com cabine. Tratar Divisão de Material, Praça XV 21 — Sobrado.

LANCHA — Cabrasmar 29 pés, motores Chrysler novos, em ótimo estado conservação, tôda equipada. Ver e tratar com o marinheiro Luiz Tardelli, no Iate Clube do Rio de Janeiro.

LANCHAS — Barcos — Veleiros. Legalizações. Licenças. Av. Pres. Vargas, 418, s/303, 23-5528.

LANCHA — Idro. V. nova toda equipada com carreta para automóvel. Base 2 700,00 troco por carro. Tel. 29-4869.

MOTORES marítimos — Vendo 3 — 2 Mercedes-Benz Diessel, 4 cilindros, 45 H.P. 1 Penta B.B. 50 c/ redução 2 x 1. Ver c/ Russo na piscina da Urca

URGENTE — Motor de pôpa Evinrude 1968, nôvo, troco VW 63 ou NCr$ 4 500,00, Rua Redentor 215 ap. 101 — Ipanema, Tel.: 27-5903. — Ruy.

VENDE-SE — Lanchas? Botes? De pesca, pranchas? Est. Barra da Tijuca, 413, Cetel: 99-0284.

VENDE-SE 2 barcos pequenos de 3,30 x 1,40 para remo e motor de popa até 12 HP. Construção de 1a. com revestimento resinanylon. Preço NCr$ 700. Legalização incluído. Tratar com Sr. Sérgio, Governador Iate Clube.

VENDO lancha colúmbia, motor Johnson 40 HP. Rua Miritiba 100, Freguesia — I. Governador.

ESPORTES

CAPACETE de corrida, importado, s/ uso, vendo pela melhor oferta. Av. Copacabana, 2/603. Tel: 37-8960. (Até 20 horas).

VENDE-SE prancha de surfe Rick Noserider fabricada EUA, quase nova. Preço NCr$ 650 à vista — Ver sábado. Av. Atlântica 3 958, ap. 1 101.

DIVERSOS

ALUGA-SE Volkswagen para você mesmo dirigir, diárias e mensal, com o Sr. Lira, na Rua Dr. Satamini, 161-B — Tijuca. Telefone 34-9262.

CASAMENTOS — Carro de alto luxo. Tel. 29-4869. Sr. Figueiredo.

KOMBI — Aluguel, Sr. aposentado, aceita serviços de frete em geral (colégio, transportes, entregas, etc.) 48-8460, Sr. Hélio, ou 46-1111 Sr. Osmar.

KOMBIS — Precisa-se carga P Vermelha ou particulares para trabalhar numa firma. Garantia acima de NCr$ 800,00. Exentur Transportes — Rua Santana n.º 77, sala 202.

Casamentos

Com Impala o mais bonito do ano. Vai-se tratar em sua residência, Sr. Joaquim.
TEL. 34-0230

Entregas para o Natal

Faça suas entregas de encomendas e presentes de NATAL, pela firma TRANSRÁPIDO, dentro e fora da GB, serviço rápido e eficiente, Av. Gomes Freire, 814, ou tel. 22-4048.

Kombis aluguel

Mundial Transportes Ltda., tem novas c/ mot. dia e noite, cidade e Estados, p/ entregas, pequenas mudanças, viagens e excursões etc. R. Russel, 344, loja 7 — 45-1856 e 45-0232 — Glória.

Kombis de aluguel

Aluga-se c/ mot. p/ ent. comercial, NCr$ 5,00 h. Viagens, passeios e mudanças, preço a trata. — Temos microônibus. — CHAMOUN RIO TURISMO LTDA. Tels.: 49-5880 (61-7064 noite).

Kombis e Aero Willys

ALUGUEL 5,00 A HORA

Com mot. para entregas, mudanças, passeios, viagens para todos os Estados Transk. São Jorge, 38-0394 dia, e 38-8994 noite.

Kombis aluguel 5,00 p/h

Entregas comerc., mudanças, passeios, turismo, viagens estaduais. TRANSP. 3 AMIGOS. 38-6606, 61-8776 (noite).

Kombis aluguel

Falkombis Transportes Ltda. tem novas c/ mot. Dia e noite para transporte escolar, grupos ida e volta, ao trabalho excursões, viagens p/ mudanças, entregas rápidas, cidade e Est. Mot. educados e experientes. Serve bem para servir sempre. Tels. 46-0782 — 26-8881 — Botafogo.

Kombi aluguel

Viagens, encomendas, cargas leves.
TEL. 34-6891

Kombis aluga-se Tel.: 43-6916

Passeios estaduais, conjuntos, entregas comerciais em geral, pequenas mudanças c/ motorista, 5,00 p/ hora ou a combinar. — Tel. 43-5916 — CENTRO.

Alugue Volkswagen

FONE 27-4348

Carros novos com rádio.
LOCADORA RED LTDA.
Rua Visconde Pirajá, 106